

Indice

Presentazione	11
Introduzione	
1. Cenni storici	15
2. Le basi giuridiche	16
3. La struttura organizzativa	16
4. Le attività di formazione ed istruzione della rete di rilevazione	20
5. Il campo di osservazione e l'unità di rilevazione	20
6. I criteri per l'individuazione delle aziende agricole	21
7. Il questionario di rilevazione	22
8. Epoca di riferimento dei dati	23
9. L'aggiornamento degli elenchi comunali delle aziende agricole	23
10. Le indagini pilota pre-censuarie	25
11. Le operazioni preliminari della rete di rilevazione	26
12. Le attività di raccolta dei dati	27
13. La registrazione controllata	28
14. Il trattamento informatico dei dati	29
15. Il piano di diffusione dei risultati	30
16. Le indagini di qualità e copertura	32
Avvertenze alle tavole	35
Capitolo 1 – Confronti temporali (Universo Italia)	
Tavola 1.1 – Aziende e relativa superficie totale per forma di conduzione e titolo di possesso dei terreni	41
Tavola 1.2 – Aziende e relativa superficie agricola utilizzata (SAU) per forma di conduzione e titolo di possesso dei terreni	41
Tavola 1.3 – Aziende e relativa superficie totale per classe di superficie totale e classe di superficie agricola utilizzata (SAU)	42
Tavola 1.4 – Aziende e relativa superficie investita per le principali coltivazioni praticate	42
Tavola 1.5 – Aziende con irrigazione secondo il tipo di approvvigionamento dell'acqua irrigua ed il sistema di irrigazione	43
Tavola 1.6 – Aziende con irrigazione secondo le principali coltivazioni irrigate	43
Tavola 1.7 – Aziende con allevamenti secondo le principali specie di bestiame	44
Tavola 1.8 – Aziende e relativo numero di giornate di lavoro per categoria di manodopera aziendale e classe di giornate di lavoro aziendale	44
Tavola 1.9 – Aziende con abitazioni	45

Tavola 1.10	– Aziende che utilizzano mezzi meccanici nel complesso e numero di mezzi di proprietà dell'azienda	45
-------------	--	----

Capitolo 2 – Dati regionali (Universo Italia)

Notizie generali sull'azienda

Tavola 2.1	– Aziende, relativa superficie totale e numero di giornate di lavoro effettuate nell'azienda per classe di superficie totale e forma giuridica	49
Tavola 2.2	– Aziende, relativa superficie totale e numero di giornate di lavoro effettuate nell'azienda per classe di superficie totale e forma di conduzione	51
Tavola 2.3	– Aziende, relativa superficie agricola utilizzata (SAU) e numero di giornate di lavoro effettuate nell'azienda per classe di superficie agricola utilizzata e forma giuridica	52
Tavola 2.4	– Aziende, relativa superficie agricola utilizzata (SAU) e numero di giornate di lavoro effettuate nell'azienda per classe di superficie agricola utilizzata e forma di conduzione	54
Tavola 2.5	– Aziende e relativa superficie totale per classe di superficie totale, forma di conduzione, titolo di possesso dei terreni e zona altimetrica	55
Tavola 2.6	– Aziende e relativa superficie agricola utilizzata (SAU) per classe di superficie agricola utilizzata, forma di conduzione, titolo di possesso dei terreni e zona altimetrica	63
Tavola 2.7	– Aziende per numero dei corpi di terreno, classe di superficie totale e classe di superficie agricola utilizzata (SAU)	71
Tavola 2.8	– Superficie totale per numero dei corpi di terreno, classe di superficie totale e classe di superficie agricola utilizzata (SAU)	72
Tavola 2.9	– Superficie agricola utilizzata (SAU) per numero dei corpi di terreno, classe di superficie totale e classe di superficie agricola utilizzata	73

Utilizzazione dei terreni

Tavola 2.10	– Aziende e relativa superficie per forma di utilizzazione dei terreni, classe di superficie totale e classe di superficie agricola utilizzata (SAU)	74
Tavola 2.11	– Aziende con seminativi e relativa superficie investita per classe di superficie agricola utilizzata (SAU) e principali coltivazioni praticate	75
Tavola 2.12	– Aziende con coltivazioni legnose agrarie e relativa superficie investita per le principali coltivazioni praticate e per classe di superficie agricola utilizzata (SAU).....	83
Tavola 2.13	– Aziende con vite e relativa superficie investita per natura della produzione, classe di superficie agricola utilizzata (SAU), forma di conduzione e zona altimetrica	84
Tavola 2.14	– Aziende con vite e relativa superficie investita per natura della produzione e classe di superficie investita a vite	88
Tavola 2.15	– Aziende con vite e relativa superficie investita per classe di superficie investita a vite, classe di superficie agricola utilizzata (SAU) e forma di conduzione	89
Tavola 2.16	– Aziende con vite e relativa superficie investita per natura della produzione, età delle viti e tipo di vitigno	90
Tavola 2.17	– Aziende con arboricoltura da legno e/o boschi e relativa superficie per classe di superficie totale e zona altimetrica	114
Tavola 2.18	– Aziende che attuano la gestione dei boschi per tipo di intervento e forma giuridica	118

Tavola 2.19	– Aziende che attuano la gestione dei boschi per tipo di intervento, classe di superficie totale, forma di conduzione e zona altimetrica	119
Tavola 2.20	– Aziende con superficie irrigabile per classe di superficie irrigabile, classe di superficie totale, classe di superficie agricola utilizzata (SAU) e zona altimetrica	120
Tavola 2.21	– Aziende che praticano l'irrigazione e relativa superficie irrigata per classe di superficie irrigata, classe di superficie totale, classe di superficie agricola utilizzata (SAU) e zona altimetrica	121
Tavola 2.22	– Aziende per principali coltivazioni irrigate e relativa superficie irrigata per classe di superficie agricola utilizzata (SAU), classe di superficie irrigata e zona altimetrica	122
Tavola 2.23	– Aziende che praticano l'irrigazione per tipo di approvvigionamento dell'acqua irrigua, classe di superficie totale e classe di superficie agricola utilizzata (SAU)	123
Tavola 2.24	– Aziende che praticano l'irrigazione per tipo di approvvigionamento dell'acqua irrigua, forma di conduzione e zona altimetrica	124
Tavola 2.25	– Aziende per sistema di irrigazione e relativa superficie irrigata per classe di superficie agricola utilizzata (SAU), classe di superficie irrigata e zona altimetrica	125
Tavola 2.26	– Aziende con impianti per la lavorazione e trasformazione dei prodotti delle coltivazioni per classe di superficie totale e classe di superficie agricola utilizzata (SAU)	126

Allevamenti

Tavola 2.27	– Aziende con allevamenti e relativo numero di capi per specie di bestiame, classe di superficie totale e classe di superficie agricola utilizzata (SAU)	127
Tavola 2.28	– Aziende con allevamenti e relativo numero di capi per specie di bestiame, forma di conduzione e zona altimetrica	128
Tavola 2.29	– Aziende con bovini e/o bufalini e relativo numero di capi per classe di superficie totale e categoria	129
Tavola 2.30	– Aziende con suini e relativo numero di capi per classe di superficie totale e categoria	130
Tavola 2.31	– Aziende con ovini, caprini, equini, allevamenti avicoli, conigli, struzzi e/o altri allevamenti e relativo numero di capi per classe di superficie totale, specie e categoria	131
Tavola 2.32	– Aziende con bovini e relativo numero di capi per classe di capi, classe di superficie totale e classe di superficie agricola utilizzata (SAU)	132
Tavola 2.33	– Aziende con bovini e relativo numero di capi per classe di capi, forma di conduzione e zona altimetrica	133
Tavola 2.34	– Aziende con vacche da latte e relativo numero di capi per classe di capi, classe di superficie totale e classe di superficie agricola utilizzata (SAU)	134
Tavola 2.35	– Aziende con vacche da latte e relativo numero di capi per classe di capi, forma di conduzione e zona altimetrica	135
Tavola 2.36	– Aziende con suini e relativo numero di capi per classe di capi, classe di superficie totale e classe di superficie agricola utilizzata (SAU)	136
Tavola 2.37	– Aziende con suini e relativo numero di capi per classe di capi, forma di conduzione e zona altimetrica	137
Tavola 2.38	– Aziende con ovini e relativo numero di capi per classe di capi, classe di superficie totale e classe di superficie agricola utilizzata (SAU)	138
Tavola 2.39	– Aziende con ovini e relativo numero di capi per classe di capi, forma di conduzione e zona altimetrica	139

Tavola 2.40	– Aziende con polli da carne e relativo numero di capi per classe di capi, classe di superficie totale e classe di superficie agricola utilizzata (SAU)	140
Tavola 2.41	– Aziende con polli da carne e relativo numero di capi per classe di capi, forma di conduzione e zona altimetrica	141
Tavola 2.42	– Aziende con galline da uova e relativo numero di capi per classe di capi, classe di superficie totale e classe di superficie agricola utilizzata (SAU)	142
Tavola 2.43	– Aziende con galline da uova e relativo numero di capi per classe di capi, forma di conduzione e zona altimetrica	143
Tavola 2.44	– Aziende che dispongono di ricoveri per animali e relativo numero di ricoveri per specie di ricovero, classe di superficie totale, classe di capienza di capi adulti ricoverabili e zona altimetrica	144
Tavola 2.45	– Aziende che dispongono di ricoveri per animali per numero di capi adulti ricoverabili, tipo di ricovero e tipo di impianto	145

Mezzi meccanici

Tavola 2.46	– Aziende che utilizzano mezzi meccanici aziendali ed extraziendali per titolo di possesso dei mezzi meccanici, tipo di mezzo utilizzato e zona altimetrica.....	146
Tavola 2.47	– Aziende che utilizzano mezzi meccanici aziendali ed extraziendali per tipo di possesso, tipo di mezzo utilizzato e zona altimetrica	147
Tavola 2.48	– Aziende che utilizzano mezzi meccanici di proprietà dell'azienda e relativo numero di mezzi per classe di superficie agricola utilizzata (SAU) e tipo di mezzo utilizzato	148
Tavola 2.49	– Aziende che utilizzano i principali mezzi meccanici di proprietà dell'azienda per numero di mezzi e tipo di mezzo utilizzato	149

Lavoro

Tavola 2.50	– Aziende e relativo numero di giornate di lavoro aziendale per classe di giornate di lavoro, classe di superficie totale e classe di superficie agricola utilizzata (SAU)	150
Tavola 2.51	– Aziende e relativo numero di giornate di lavoro aziendale per classe di giornate di lavoro, forma di conduzione e zona altimetrica	151
Tavola 2.52	– Aziende per categoria di manodopera familiare, classe di superficie totale, classe di superficie agricola utilizzata (SAU) e sesso	152
Tavola 2.53	– Aziende per categoria di altra manodopera aziendale, classe di superficie totale, classe di superficie agricola utilizzata (SAU) e sesso	154
Tavola 2.54	– Giornate di lavoro aziendale per categoria di manodopera familiare, classe di superficie totale, classe di superficie agricola utilizzata (SAU) e sesso	156
Tavola 2.55	– Giornate di lavoro aziendale per categoria di altra manodopera aziendale, classe di superficie totale, classe di superficie agricola utilizzata (SAU) e sesso	158
Tavola 2.56	– Aziende per categoria di manodopera familiare, forma di conduzione, zona altimetrica e sesso	160
Tavola 2.57	– Aziende per categoria di altra manodopera aziendale, forma di conduzione, zona altimetrica e sesso	161
Tavola 2.58	– Giornate di lavoro aziendale per categoria di manodopera familiare, forma di conduzione, zona altimetrica e sesso	162
Tavola 2.59	– Giornate di lavoro aziendale per categoria di altra manodopera aziendale, forma di conduzione, zona altimetrica e sesso	163
Tavola 2.60	– Componenti della manodopera familiare per categoria, classe di superficie totale, classe di superficie agricola utilizzata (SAU) e sesso	164

Tavola 2.61	– Persone per categoria di altra manodopera aziendale, classe di superficie totale, classe di superficie agricola utilizzata (SAU) e sesso	166
Tavola 2.62	– Persone per categoria di manodopera familiare, forma di conduzione, zona altimetrica e sesso	168
Tavola 2.63	Persone per categoria di altra manodopera aziendale, forma di conduzione, zona altimetrica e sesso	169
Tavola 2.64	– Componenti la famiglia del conduttore per numero di componenti, classe di superficie agricola utilizzata (SAU), classe di giornate di lavoro aziendale e sesso	170
Tavola 2.65	– Componenti la famiglia del conduttore per numero di componenti, forma di conduzione, zona altimetrica e sesso	172
Tavola 2.66	– Componenti la famiglia e parenti del conduttore con attività lavorativa esercitata esclusivamente o prevalentemente presso l'azienda o fuori l'azienda per settore di attività economica, classe di superficie agricola utilizzata (SAU) e forma di conduzione	173
Tavola 2.67	– Capi azienda per classe di superficie totale, titolo di studio e sesso	177
Tavola 2.68	– Giornate di lavoro dei capi azienda per classe di superficie totale, titolo di studio e sesso	179
Tavola 2.69	– Capi azienda per classe di età (in anni compiuti), classe di giornate di lavoro e sesso	181
Tavola 2.70	– Giornate di lavoro dei capi azienda per classe di età (in anni compiuti), classe di giornate di lavoro e sesso	183

Altre notizie

Tavola 2.71	– Aziende interessate al contoterzismo e relativo numero di giornate di lavoro secondo l'utilizzazione dei mezzi meccanici per classe di superficie totale e classe di superficie agricola utilizzata (SAU)	185
Tavola 2.72	– Aziende interessate al contoterzismo e relativo numero di giornate di lavoro secondo l'utilizzazione dei mezzi meccanici per forma di conduzione e zona altimetrica	186
Tavola 2.73	– Aziende che utilizzano mezzi meccanici in altre aziende agricole e relative giornate di lavoro per classe di giornate di lavoro effettuate in altre aziende, classe di superficie agricola utilizzata (SAU) e classe di giornate di lavoro aziendale	187
Tavola 2.74	– Aziende che utilizzano mezzi meccanici in altre aziende agricole e relative giornate di lavoro per classe di giornate di lavoro effettuate in altre aziende, forma di conduzione e zona altimetrica	188
Tavola 2.75	– Aziende che utilizzano mezzi meccanici extraziendali e relative giornate di lavoro extraziendale per classe di giornate di lavoro extraziendale, classe di superficie agricola utilizzata (SAU) e classe di giornate di lavoro aziendale	189
Tavola 2.76	– Aziende che utilizzano mezzi meccanici extraziendali e relative giornate di lavoro extraziendale per classe di giornate di lavoro extraziendale, forma di conduzione e zona altimetrica	190
Tavola 2.77	– Aziende che utilizzano mezzi meccanici extraziendali e superficie lavorata secondo le principali operazioni effettuate per classe di superficie agricola utilizzata (SAU), forma di conduzione e zona altimetrica	191
Tavola 2.78	– Aziende con attrezzature informatiche per classe di superficie agricola utilizzata (SAU) e forma di conduzione	192

Capitolo 3 – Dati regionali (Universo CEE)

Tavola 3.1	– Aziende e relativa superficie totale per classe di superficie totale, forma di conduzione, titolo di possesso dei terreni e zona altimetrica	195
------------	--	-----

Tavola 3.2	– Aziende e relativa superficie agricola utilizzata (SAU) per classe di superficie agricola utilizzata, forma di conduzione, titolo di possesso dei terreni e zona altimetrica	203
Tavola 3.3	– Aziende e relativa superficie per forma di utilizzazione dei terreni, classe di superficie totale e classe di superficie agricola utilizzata (SAU)	211
Tavola 3.4	– Aziende con seminativi e relativa superficie investita per classe di superficie agricola utilizzata (SAU) e principali coltivazioni praticate	212
Tavola 3.5	– Aziende con coltivazioni legnose agrarie e relativa superficie investita per le principali coltivazioni praticate e per classe di superficie agricola utilizzata (SAU)	220
Tavola 3.6	– Aziende con superficie irrigabile per classe di superficie irrigabile, classe di superficie totale, classe di superficie agricola utilizzata (SAU) e zona altimetrica	221
Tavola 3.7	– Aziende con allevamenti e relativo numero di capi per specie di bestiame, classe di superficie totale e classe di superficie agricola utilizzata (SAU)	222
Tavola 3.8	– Aziende con bovini e relativo numero di capi per classe di capi, classe di superficie totale e classe di superficie agricola utilizzata (SAU)	223
Tavola 3.9	– Aziende con vacche da latte e relativo numero di capi per classe di capi, classe di superficie totale e classe di superficie agricola utilizzata (SAU)	224
Tavola 3.10	– Aziende con suini e relativo numero di capi per classe di capi, classe di superficie totale e classe di superficie agricola utilizzata (SAU)	225
Tavola 3.11	– Aziende con ovini e relativo numero di capi per classe di capi, classe di superficie totale e classe di superficie agricola utilizzata (SAU)	226
Tavola 3.12	– Aziende con polli da carne e relativo numero di capi per classe di capi, classe di superficie totale e classe di superficie agricola utilizzata (SAU)	227
Tavola 3.13	– Aziende con galline da uova e relativo numero di capi per classe di capi, classe di superficie totale e classe di superficie agricola utilizzata (SAU)	228
Tavola 3.14	– Aziende che utilizzano mezzi meccanici aziendali ed extraaziendali per titolo di possesso dei mezzi meccanici, tipo di mezzo utilizzato e zona altimetrica	229
Tavola 3.15	– Aziende e relativo numero di giornate di lavoro aziendale per classe di giornate di lavoro, classe di superficie totale e classe di superficie agricola utilizzata (SAU)	230
Tavola 3.16	– Aziende per categoria di manodopera familiare, classe di superficie totale, classe di superficie agricola utilizzata (SAU) e sesso	231
Tavola 3.17	– Aziende per categoria di altra manodopera aziendale, classe di superficie totale, classe di superficie agricola utilizzata (SAU) e sesso	233
Tavola 3.18	– Aziende interessate al contoterzismo e relativo numero di giornate di lavoro secondo l'utilizzazione dei mezzi meccanici per classe di superficie totale e classe di superficie agricola utilizzata (SAU)	235

Allegati

Glossario	237
Questionario di azienda agricola	253

Presentazione

In questo fascicolo sono riportati i risultati definitivi nazionali del 5° Censimento generale dell'agricoltura. Il fascicolo integra e sostituisce il precedente, pubblicato dall'Istat nel settembre 2002, poiché, in linea con il piano dei controlli, è stata eseguita la correzione e rielaborazione di alcuni dati a livello comunale.

Nella verifica conclusiva dei dati provenienti dai centri di registrazione sono stati individuati alcuni errori che sono stati sottoposti al processo di correzione e rielaborazione previsto nel piano dei controlli. Tali verifiche hanno riguardato: la corretta appartenenza dell'azienda agricola al campo di osservazione e la sua corretta ubicazione rispetto al foglio di mappa catastale; la corretta attribuzione delle principali variabili strutturali del censimento (superficie totale, superficie agricola utilizzata, aziende con allevamenti e relativo numero di capi, forma di conduzione e titolo di possesso dei terreni).

Le correzioni effettuate a seguito della suddetta verifica sono state sottoposte alla verifica finale degli Uffici di censimento comunali (UCC), con i quali si è sviluppata una stretta collaborazione nell'ambito del nuovo modello organizzativo del censimento che ha coinvolto più direttamente gli enti locali, riconoscendo tra l'altro la competenza specifica delle regioni in materia di agricoltura.

Nel complesso, il numero di aziende agricole è aumentato di 1.735 unità, passando dalle 2.593.090 aziende del fascicolo Italia (settembre 2002) a 2.594.825 aziende del presente fascicolo. La superficie totale è diminuita di 1.575,60 ettari passando da 19.607.094,34 ettari del fascicolo Italia (settembre 2002) a 19.605.518,74 ettari del presente fascicolo. Infine, la superficie agricola utilizzata è diminuita di 6.355,38 ettari, passando da 13.212.652,14 ettari del fascicolo Italia (settembre 2002) a 13.206.296,76 ettari del presente fascicolo. Queste variazioni complessive hanno riguardato quasi esclusivamente l'informazione statistica relativa alle variabili "forma di conduzione" e "classe di superficie".

I 122 fascicoli provinciali e regionali già pubblicati hanno recepito, per la parte di competenza, le correzioni e rielaborazioni suddette, in quanto essi sono stati approntati per la stampa soltanto al termine del processo di verifica a livello comunale. Pertanto, il presente fascicolo, ottenuto come somma dei dati provinciali e regionali, riporta dati coerenti con quelli già diffusi mediante i fascicoli regionali e provinciali. Anche il Data Warehouse disponibile sul sito Internet dell'Istat: www.istat.it è in linea con i dati del presente fascicolo.

Le tavole in esso contenute formano un ampio quadro conoscitivo dell'agricoltura italiana e della sua evoluzione rispetto al 1990 e al 1982, anni di effettuazione dei due precedenti censimenti. In particolare, esse trattano delle caratteristiche strutturali delle aziende agricole, rinviando ad altri fascicoli sia le informazioni relative alle caratteristiche tipologiche (dimensione economica e orientamento tecnico delle aziende agricole) sia il dettaglio territoriale delle stesse caratteristiche strutturali, affidato alla pubblicazione dei tradizionali fascicoli regionali e provinciali.

La struttura del fascicolo è stata organizzata in modo da offrire all'utente non solo dati sulle dimensioni del settore agricolo in Italia, ma anche informazioni sui principali aspetti tecnici e metodologici che hanno caratterizzato l'esecuzione del Censimento.

Dopo brevi cenni storici sui censimenti dell'agricoltura effettuati in Italia, vengono fornite indicazioni sulle basi giuridiche del Censimento, sulle indagini pilota realizzate per verificare sul piano tecnico l'efficacia delle procedure previste e degli strumenti di rilevazione, sulle modalità dell'aggiornamento preliminare degli elenchi comunali delle aziende agricole, finalizzato ad ottenere la massima copertura dei risultati, sulla struttura organizzativa adottata per la rilevazione e sulle modalità di istruzione del personale addetto alle operazioni censuarie.

Vengono, inoltre, riportate le definizioni relative all'unità di rilevazione adottata per il Censimento, in continuità con le precedenti edizioni e in coerenza con le regole statistiche internazionali ed europee; si tratta in particolare delle definizioni di *azienda agricola, forestale e zootecnica*, di *centro aziendale* e di *conduttore dell'azienda*. Ulteriori informazioni sono offerte in merito ai criteri stabiliti per individuare le unità da censire sul territorio. Alla determinazione del campo di osservazione è dedicato un breve paragrafo nel quale viene specificata la differenza tra universo delle aziende a livello nazionale e a livello comunitario. Le innovazioni apportate al questionario di rilevazione rispetto alle precedenti edizioni del Censimento sono presentate in un apposito paragrafo, mentre il questionario stesso è riprodotto alla fine del fascicolo.

Lo svolgimento delle operazioni censuarie viene riassunto nei paragrafi successivi, mettendo in luce le operazioni preliminari eseguite dagli organi censuari e lo sviluppo delle attività di raccolta dei dati che sono stati monitorati in continuo attraverso un sistema di *reporting* condiviso dai principali organi censuari, aventi accesso ad un sito Internet predisposto allo scopo dall'Istat. Altre informazioni sulle attività censuarie sono riassunte in merito alla registrazione controllata e al trattamento informatico dei dati per la loro validazione e correzione.

Nell'ultimo paragrafo della "Introduzione" al fascicolo si dà conto delle modalità di diffusione dei risultati provvisori e definitivi e viene presentato il piano di pubblicazione del 5° Censimento generale dell'agricoltura, in modo da orientare il lettore circa la complessiva offerta informativa predisposta dall'Istat sia su supporto cartaceo che informatico, in questo caso attraverso la disponibilità di un *data warehouse* accessibile dal sito Internet dell'Istituto.

Per facilitare l'interpretazione dei dati riportati nelle tavole statistiche, sono state redatte apposite "Avvertenze", nelle quali viene chiarito il significato dei valori presenti in ciascuna di esse.

Le tavole statistiche di questo fascicolo sono 106 e sono state raggruppate in tre capitoli.

Il Capitolo 1 – Confronti temporali (Universo Italia) – riporta in 10 tavole statistiche i dati relativi ai principali caratteri rilevati, messi a confronto con i dati risultati dalle evidenze dei censimenti del 1990 e del 1982 in termini di valori assoluti. Vengono presentati anche confronti in termini di indicatori sintetici, quali la superficie media per azienda. Tutti i confronti sono effettuati con riferimento all'universo Italia che comprende tutte le aziende agricole censite, quale che sia la loro ampiezza in termini di superficie e di dimensione economica.

Il Capitolo 2 – Dati regionali (Universo Italia) – contiene le elaborazioni effettuate sui risultati aggregati a livello complessivo e per zone altimetriche. I dati considerati nelle 78 tavole statistiche si riferiscono alle informazioni registrate nel questionario di azienda, combinando i diversi caratteri strutturali in relazione all'argomento considerato.

Un primo gruppo di tavole prende in esame le informazioni generali sull'azienda, concernenti la forma giuridica e il sistema di conduzione, inteso sia come rapporto tra impresa e lavoro (forma di conduzione), sia come rapporto tra impresa e proprietà fondiaria (titolo di possesso dei terreni). Fanno parte di questo primo gruppo di tavole anche quelle dedicate alla frammentazione delle superfici aziendali in corpi di terreno.

Gli aspetti relativi all'utilizzazione dei terreni vengono trattati mettendo in luce la destinazione delle superfici alle principali classi di coltivazione dei terreni durante l'annata agraria 1999-2000. In questo ambito sono presentate anche alcune tavole statistiche che espongono i dati relativi alle sole aziende con terreni irrigui. Viene inoltre proposta una dettagliata analisi della viticoltura con riferimento agli impianti secondo la loro natura, la classe di età e il tipo di vitigno.

Le elaborazioni sulle aziende con allevamenti riguardano la consistenza delle specie di bestiame più rilevanti dal punto di vista economico, nonché i ricoveri per animali con riferimento alla loro capienza e alla dotazione di specifiche installazioni.

Alla meccanizzazione aziendale sono riferite numerose tavole che ne descrivono l'intensità e la diffusione distinguendo per tipo di mezzo meccanico e per titolo di utilizzazione (in proprietà, in

comproprietà, in conto terzi). Particolare attenzione è dedicata al contoterzismo attivo e passivo che viene esaminato anche in relazione al numero di giornate di lavoro effettuate in azienda.

Le tavole sulla manodopera aziendale riportano i dati differenziati per singole categorie e per genere. L'analisi riguarda il volume di lavoro e il numero di persone che hanno lavorato in azienda durante l'annata agraria 1999-2000. Il tipo di attività lavorativa esercitata fuori dall'azienda agricola dal conduttore e dai suoi familiari è considerata in una specifica tavola. Ulteriori informazioni sono fornite in merito alle caratteristiche socio-demografiche dei conduttori e dei capi azienda, nonché alla composizione della famiglia del conduttore.

Il Capitolo 3 – Dati regionali (Universo CEE) – comprende 18 tavole statistiche elaborate in base al particolare campo di osservazione comunitario, comparabile tra gli stati membri dell'Unione Europea. Esso differisce dall'Universo Italia per il fatto che non comprende le aziende agricole con superficie agricola utilizzata (SAU) inferiore ad un ettaro e con produzione agricola commercializzata inferiore a 4 milioni di Lire (pari a 2.065,83 Euro). Le elaborazioni relative alle aziende che superano almeno uno dei due limiti citati, offrono agli utenti la possibilità di confrontare alcune fondamentali caratteristiche strutturali del settore, anche per zone altimetriche, secondo i due campi di osservazione della rilevazione censuaria: quello nazionale e quello comunitario.

In allegato è riportato un glossario contenente, per ciascuna informazione rilevata con il questionario di azienda, la corrispondente definizione adottata. Per una più agevole consultazione, le singole voci sono riportate in ordine alfabetico.

Introduzione

1. Cenni storici

I censimenti economici hanno l'obiettivo principale di fornire un quadro esaustivo e territorialmente dettagliato delle dimensioni e delle caratteristiche del sistema economico nazionale. Inoltre, essi consentono la predisposizione di archivi delle unità produttive (aziende, imprese, istituzioni) da utilizzare nei periodi intercensuari come basi per l'esecuzione di indagini campionarie, per ricerche e per studi economici e sociali.

Il Censimento generale dell'agricoltura è stato effettuato con riferimento alla data del 22 ottobre 2000. Esso è il quinto svolto in Italia ed ha avuto luogo in una stagione di grande importanza per il settore agricolo, che ha vissuto un riposizionamento strategico di notevole portata. Infatti, la riforma della politica agricola comunitaria, unitamente al varo della cosiddetta "Agenda 2000" e al previsto allargamento dell'Unione Europea a numerosi altri paesi, ha avviato un ripensamento profondo delle strategie di sviluppo del settore, sempre più orientato a svolgere un ruolo multifunzionale, di carattere economico, ambientale e sociale.

Il Censimento del 2000, pur utilizzando una tecnica di rilevazione tradizionale basata sulla conduzione di interviste "faccia a faccia" e salvaguardando la continuità storica rispetto ai censimenti precedenti, ha presentato numerose ed importanti novità rispetto al passato, conseguendo un elevato standard qualitativo dei dati e una più rapida diffusione dei risultati, che costituiscono una base conoscitiva affidabile per la definizione di politiche nazionali e regionali.

Il piano di rilevazione del 5° Censimento generale dell'agricoltura è stato predisposto sulla base delle proposte formulate da un'apposita Commissione di studio istituita presso l'Istituto nazionale di statistica, della quale hanno fatto parte docenti universitari e rappresentanti di amministrazioni pubbliche e di organizzazioni di categoria.¹

Sul piano dell'organizzazione, il sistema degli organi censuari è stato improntato alla massima integrazione e valorizzazione delle specifiche competenze dei soggetti che svolgono attività statistica sul territorio nazionale, in particolare a livello regionale e comunale, in linea con le recenti riforme amministrative e costituzionali che hanno ridisegnato il ruolo ed i compiti delle autonomie locali nell'ordinamento italiano.

La diffusione dei dati è stata progettata in modo da rispettare la tutela della riservatezza e da utilizzare anche moderni strumenti informatici (*data warehouse on line*) allo scopo di facilitarne l'accesso da parte degli utenti. Infine, va sottolineato come i risultati del Censimento agricolo vengono rilasciati secondo un'articolazione territoriale coerente con quella che verrà adottata nei censimenti generali del 2001 (popolazione, abitazioni, industria e servizi), così da offrire all'utenza (in particolare quella costituita dagli enti locali) una base statistica pienamente integrata sui principali caratteri demografici, sociali ed economici.

¹ In tale Commissione erano rappresentate le seguenti Amministrazioni ed Enti: Ministero per le Politiche Agricole e Forestali; Ministero per le Attività Produttive; Ministero dell'Ambiente e della Tutela del Territorio; Ministero dell'Interno; Ministero dell'Economia e delle Finanze; Ministero della Salute; Istituto Nazionale di Economia Agraria; Assessorati all'Agricoltura ed alle Foreste delle Regioni Piemonte, Veneto, Emilia-Romagna, Marche e Sicilia; Unione Italiana delle Camere di Commercio, Industria, Artigianato e Agricoltura; Associazione nazionale comuni italiani; Unione Statistica dei Comuni Italiani; Confederazione generale dell'agricoltura italiana, Confederazione nazionale coltivatori diretti; Confederazione Italiana Agricoltori; Confederazione Produttori Agricoli; Agenzia Nazionale per la Protezione dell'Ambiente; Istituto di Servizi per il Mercato Agricolo

2. Le basi giuridiche

L'obbligo di esecuzione decennale di un censimento dell'agricoltura è previsto dall'art. 2 del regolamento CEE n. 571 del 28 febbraio 1988, modificato dal regolamento CE n. 2467 del 17 dicembre 1996. Queste norme disciplinano la produzione (con cadenza biennale) di informazioni statistiche di carattere strutturale sulle aziende agricole, sulle coltivazioni, sulla consistenza degli allevamenti, sui mezzi meccanici, sul lavoro, ecc., allo scopo di valutare la situazione di un settore fondamentale per l'economia dell'Unione Europea e di seguire l'evoluzione nel tempo della sua struttura produttiva.

Mentre la rilevazione periodica di tali caratteri (che in Italia ha cadenza annuale) è effettuata su base campionaria, il Censimento rileva informazioni strutturali su tutte le aziende agricole, perseguendo anche l'obiettivo di aggiornare lo schedario delle aziende stesse. Di conseguenza sono state rilevate, in ciascun Comune, la consistenza numerica delle aziende agricole, forestali e zootecniche, di qualsiasi ampiezza e da chiunque condotte, nonché le loro fondamentali caratteristiche strutturali. I dati di censimento, inoltre, servono a costruire l'Archivio statistico delle aziende e imprese agricole (ASAIA), in esecuzione del regolamento comunitario n. 2186 del 1993.

Altre disposizioni in materia di statistiche agricole sono contenute in vari regolamenti e direttive dell'Unione Europea e nelle raccomandazioni dell'Organizzazione delle Nazioni Unite per l'alimentazione e l'agricoltura (FAO), tutti atti volti ad ottenere informazioni statistiche omogenee e comparabili a livello europeo e mondiale.

A livello nazionale, le disposizioni di carattere generale in materia di censimenti sono contenute nell'art. 37 della legge 17 maggio 1999 n. 144 e nel relativo regolamento di esecuzione approvato con DPR n.197 del 6 giugno 2000. L'attuale disciplina dell'attività censuaria deriva dalla considerazione della stessa come funzione istituzionale dell'Istat, a differenza dal passato quando i censimenti erano disciplinati autonomamente da un'apposita legge di indizione e finanziamento e da uno specifico regolamento di esecuzione.

L'attività censuaria svolta dalle Regioni e dalla Province autonome di Trento e di Bolzano è oggetto di una separata disciplina stabilita nelle sue linee fondamentali dal Protocollo di intesa stipulato tra l'Istat e la Conferenza dei Presidenti delle Regioni e delle Province autonome il 5 agosto 1999 ed approvato dalla Conferenza Stato-Regioni.

L'attività censuaria si è svolta secondo quanto previsto dalla normativa che regola il trattamento dei dati personali dettata dagli articoli 17 e 18 del regolamento di esecuzione del Censimento e dalla legge n. 675 del 1996 e successive modifiche e integrazioni, in particolare del d.lgs. n. 281 del 1999.

La disciplina delle operazioni tecniche è stata dettata con il Piano di censimento generale, integrato dai piani regionali approvati secondo la procedura prevista dal citato Protocollo di intesa, nonché da specifiche circolari dell'Istat.

Il 5° Censimento generale dell'agricoltura è inserito tra le statistiche di interesse nazionale: esso è incluso nel Programma statistico nazionale, approvato con DPCM del 31 marzo 2000, e nell'elenco delle rilevazioni soggette all'obbligo di risposta previsto dal DPR del 5 luglio 1999, pubblicato nella G.U. n. 194 del 19 agosto 1999.

3. La struttura organizzativa

La rete di rilevazione del Censimento si è articolata su quattro livelli territoriali e ha coinvolto diversi organismi: il livello nazionale è stato costituito dall'Istat e dall'Unione nazionale delle Camere di Commercio; il livello regionale è stato costituito dagli Uffici regionali di censimento, dalle Commissioni tecniche regionali istituite presso le Regioni e le Province autonome e dagli Uffici regionali dell'Istat; il

Alimentare; Ente per le Nuove tecnologie, l'Energia e l'Ambiente; Azienda di Stato Interventi nel Mercato Agricolo; Unione Province Italiane; Istituto Nazionale di Sociologia Rurale; docenti universitari.

livello provinciale è stato costituito dagli Uffici provinciali di censimento istituiti presso le Camere di commercio e dai Gruppi tecnici provinciali; il livello comunale è stato costituito dagli Uffici comunali di censimento.

I Prefetti e i Sindaci, con riferimento al territorio di propria competenza, hanno provveduto ad assicurare il buon andamento ed il regolare svolgimento delle operazioni di censimento, secondo quanto disposto dalle vigenti disposizioni di legge e dal regolamento di esecuzione del Censimento stesso.

Struttura della rete di rilevazione

REGIONI	NUMERO COMUNI AL 22-10-2000	ISPETTORATI PROVINCIALI ISTAT	UNITA' – ORGANI DI CENSIMENTO						RILEVATORI
			REGIONI (UCR)		CAMERE DI COMMERCIO (UCP)	COMUNI (UCC)			
			Responsabili dei coordinatori intercomunali (RPCIC)	Coordinatori intercomunali (CIC)	Responsabili dei coordinatori provinciali (RCP)	Totale	Responsabili (a)	Coordinatori	
Piemonte	1.206	8	29	130	8	1.206	1.206	148	1.619
Valle d'Aosta	74	1	1	8	1	74	74	2	88
Lombardia	1.546	11	36	108	11	1.546	1.546	285	1.811
Trentino-A.A.	339	2	2	32	2	339	339	19	614
Veneto	581	7	29	75	7	626	581	45	1.732
Friuli-V.G.	219	4	7	31	4	219	219	70	413
Liguria	235	4	11	37	4	257	235	22	511
Emilia-R.	341	9	23	59	9	341	341	14	1.066
Toscana	287	10	34	64	10	346	287	59	1.246
Umbria	92	2	12	20	2	114	92	22	499
Marche	246	4	4	52	4	246	246	21	2.939
Lazio	377	5	15	87	5	512	377	135	1.867
Abruzzo	305	4	11	40	4	315	305	10	770
Molise	136	2	6	16	2	136	136	38	340
Campania	551	5	12	105	5	555	551	4	2.230
Puglia	258	5	26	80	5	643	258	385	3.047
Basilicata	131	2	9	35	2	169	131	38	743
Calabria	409	5	5	78	5	511	409	102	1.745
Sicilia	390	9	24	150	9	622	390	232	2.830
Sardegna	377	4	19	100	4	377	377	65	1.016
ITALIA	8.100	103	315	1.307	103	9.154	8.100	1.716	27.126

(a) In 643 Comuni il responsabile di UCC ha anche svolto le funzioni ed i compiti di coordinatore.

Al livello nazionale hanno operato i seguenti organismi:

- a) *Istituto nazionale di statistica*, con l'incarico di provvedere all'effettuazione del Censimento dell'agricoltura. L'Istat, quale titolare della rilevazione, ha esercitato un potere decisorio tecnico e metodologico in ordine all'organizzazione del Censimento e alle sue modalità di svolgimento. In particolare, l'Istat ha impartito agli organismi della rete censuaria le istruzioni necessarie per

l'esecuzione del Censimento e ha sovrinteso a tutte le relative operazioni, adottando i provvedimenti necessari per assicurare il loro regolare e tempestivo svolgimento. L'Istat ha esercitato tali funzioni anche attraverso le sue articolazioni territoriali costituite dagli uffici regionali. Inoltre, l'Istituto si è avvalso della collaborazione degli Uffici di statistica del Sistema statistico nazionale (Sistan) che, in base a quanto stabilito dal regolamento, hanno assunto la qualificazione giuridica di organi di censimento.

- b) L'*Ufficio di statistica di Unioncamere*, facente parte del Sistema statistico nazionale, ha avuto il compito di collaborare con l'Istat e con le Camere di commercio per assicurare il funzionamento degli organi censuari di livello provinciale.

Al *livello regionale* l'organizzazione si è basata su un modello "a geometria variabile" definito dal Protocollo d'intesa Istat-Regioni. In base ad esso il Piano generale di censimento è stato integrato dai singoli piani di censimento regionali approvati dalle Regioni e dalle Province autonome, anche sulla scorta delle valutazioni organizzative, tecniche e metodologiche effettuate dall'Istat.

Il nucleo dell'organizzazione a livello regionale è stato rappresentato dall'Ufficio di censimento regionale (UCR), mentre l'operatività sul territorio di competenza è stata assicurata dalla rete dei coordinatori intercomunali e dei rispettivi responsabili provinciali. L'UCR ha, inoltre, avuto il compito di fornire assistenza e sostegno tecnico alla Commissione tecnica regionale.

Nel dettaglio, il livello regionale è stato rappresentato dai seguenti organismi:

- a) *Ufficio regionale dell'Istat*, con il compito di sovrintendere a tutte le attività svolte dagli organi censuari a livello locale e di verificare l'attuazione dei piani di censimento regionali, con particolare riferimento alla designazione dei coordinatori intercomunali e dei loro responsabili provinciali, alle attività di formazione, istruzione e sensibilizzazione, allo svolgimento delle indagini pilota e di controllo. Gli uffici regionali hanno, inoltre, valutato i rapporti periodici sullo svolgimento delle operazioni censuarie nel territorio di competenza e svolto attività ispettiva.
- b) *Ufficio di censimento regionale (UCR)*, con il compito di curare, in generale, l'esecuzione del piano di censimento dell'Istat e di quello regionale.

Tra le funzioni svolte dagli UCR si segnalano in particolare le seguenti:

- la designazione dei coordinatori intercomunali e dei loro responsabili provinciali;
 - la sensibilizzazione delle istituzioni locali e delle aziende agricole;
 - lo svolgimento di attività di istruzione e di formazione;
 - il monitoraggio delle operazioni;
 - la rendicontazione dei contributi finanziari ricevuti.
- c) *Commissione tecnica regionale*, con il compito di assistere la Regione nella predisposizione del piano regionale di censimento e di sovrintendere al buon andamento delle operazioni censuarie, attraverso la valutazione del monitoraggio delle stesse.
- I compiti specifici assegnati alle Commissioni sono stati:
- la predisposizione del piano regionale e la sua eventuale revisione alla luce delle osservazioni dell'Istat;
 - la valutazione dello stato di attuazione del piano, anche nella fase precedente l'avvio delle operazioni di rilevazione censuaria;
 - la valutazione, sulla base degli aggiornamenti periodici trasmessi dall'UCR, dell'andamento delle attività censuarie;
 - l'individuazione degli interventi da adottare nelle situazioni di ritardo a livello comunale e provinciale.

Al *livello provinciale* hanno operato i seguenti organismi:

a) *Ufficio di censimento provinciale (UCP)*, istituito presso la Camera di commercio, con il compito di sovrintendere al coordinamento delle operazioni censuarie a livello provinciale. Gli UCP hanno assolto a una funzione di stimolo, raccordo e controllo di tutte le operazioni censuarie svolte dagli Uffici comunali, svolgendo attività di natura organizzativa strumentali all'attività di rilevazione, nonché compiti di istruzione e formazione, di assistenza organizzativa e monitoraggio delle operazioni censuarie, attraverso un apposito collegamento informatico.

Tra i compiti specifici assegnati agli UCP vi sono stati:

- l'organizzazione di riunioni di istruzione sulle attività censuarie;
- la creazione del collegamento telematico con l'Istat per la trasmissione dei dati via Internet;
- il raccordo tecnico-organizzativo con il responsabile provinciale dei coordinatori intercomunali;
- la segnalazione di situazioni critiche all'UCR ed all'Ufficio regionale dell'Istat.

Nelle Province autonome di Trento e Bolzano le funzioni di UCP sono state svolte rispettivamente dal Servizio Statistica della Provincia autonoma di Trento e dall'Istituto provinciale di statistica della Provincia autonoma di Bolzano (ASTAT).

b) *Gruppo tecnico provinciale*, con il compito di realizzare il collegamento funzionale tra i diversi livelli di responsabilità censuarie presenti a livello provinciale, ai fini della elaborazione del calendario di assistenza tecnica agli UCC, della programmazione di attività e di interventi di diversa natura, nonché di valutazione dell'andamento complessivo del Censimento. Esso è stato formato dal responsabile dell'UCP, da un funzionario dell'Ufficio regionale dell'Istat e dal responsabile provinciale dei coordinatori intercomunali.

Nell'ambito di ciascuna Provincia hanno operato i coordinatori intercomunali e il loro responsabile provinciale, i primi con il compito di provvedere al controllo delle attività di rilevazione effettuate presso le aziende agricole, il secondo con il compito di coordinare le attività di assistenza tecnica alla rilevazione.

Tra le funzioni specifiche dei coordinatori intercomunali era compresa:

- l'istruzione dei coordinatori e rilevatori comunali;
- l'assistenza tecnica nel corso delle attività di rilevazione;
- la redazione di rapporti settimanali.

Tra le funzioni specifiche dei responsabili provinciali figurava:

- l'assegnazione dei Comuni della Provincia di competenza ai singoli coordinatori intercomunali;
- la predisposizione dei programmi di attività dei coordinatori intercomunali;
- l'espletamento di attività di istruzione;
- l'organizzazione delle indagini post-censuarie.

Nella struttura organizzativa il *livello comunale* è stato rappresentato dall'*Ufficio di censimento comunale (UCC)*, con la funzione di rilevazione diretta sul territorio. I principali compiti assegnati all'UCC sono stati:

- la nomina di eventuali ulteriori coordinatori comunali;
- la selezione dei rilevatori;
- l'istruzione ai rilevatori e coordinatori comunali;
- la verifica, controllo e aggiornamento degli elenchi delle unità di rilevazione;
- la raccolta dei dati presso le aziende agricole e il controllo della corretta compilazione dei questionari;
- la comunicazione periodica di informazioni e dati sullo svolgimento delle operazioni censuarie;
- la revisione quantitativa del materiale raccolto e il suo confezionamento per la successiva spedizione ai centri di registrazione.

Alle dirette dipendenze del responsabile dell'UCC hanno operato i coordinatori comunali e i rilevatori. La nomina dei primi era obbligatoria nei Comuni con almeno 600 aziende da censire. I

secondi sono stati impegnati nella misura di uno ogni 150 aziende (o frazione di 150 comunque non inferiore a 100).

Ai coordinatori comunali è stato affidato l'incarico di pianificare, coordinare e controllare l'attività di rilevazione presso le aziende. I rilevatori comunali hanno effettuato la rilevazione presso le aziende agricole, raccogliendo i dati tramite intervista diretta ai conduttori.

4. Le attività di formazione ed istruzione della rete di rilevazione

A causa dell'articolazione territoriale e della complessità della rete di rilevazione, l'attività di formazione e istruzione dei soggetti coinvolti ha avuto un ruolo determinante per il buon esito delle operazioni censuarie.

Le attività formative hanno coperto l'intera rete di rilevazione con una serie di interventi "a cascata", ricorrendo a più strumenti. Infatti i corsi di istruzione e formazione si sono sviluppati secondo un percorso per fasi successive che ha coinvolto via via destinatari diversi: gli Uffici regionali dell'Istat, gli Uffici di censimento regionali (UCR), gli Uffici di censimento provinciali (UCP), i coordinatori intercomunali e i loro responsabili provinciali e gli Uffici di censimento comunali (UCC) con i loro coordinatori e rilevatori.

Dato l'elevato numero delle persone da formare e la loro distribuzione su tutto il territorio nazionale, nonché la diversità dei fabbisogni formativi, si sono attuati molteplici interventi. Accanto alla formazione in aula si è fatto ricorso anche allo strumento della formazione a distanza, tramite l'utilizzo di appositi strumenti (CD-Rom formativo, pagina dedicata nel sito Internet del Censimento).

Ulteriori interventi di carattere formativo, aggiuntivi rispetto a quelli dedicati alle istruzioni per la rilevazione, si sono svolti nei confronti dei coordinatori intercomunali e dei coordinatori comunali, a cura sia dell'Istat, sia degli Uffici regionali di censimento.

Interventi di verifica della formazione dei rilevatori e di *training on the job* sono stati svolti dai coordinatori intercomunali nel corso delle ispezioni volte a fornire assistenza tecnica agli UCC durante lo svolgimento della rilevazione.

Le istruzioni al personale degli UCR, ai responsabili degli UCP e ai responsabili provinciali dei coordinatori intercomunali sono state effettuate da personale selezionato dall'Istat e da funzionari dell'Istituto.

Le istruzioni ai coordinatori intercomunali sono state trasmesse da personale appartenente all'Istat e agli UCR, nonché dai responsabili dei coordinatori intercomunali. A loro volta, i coordinatori intercomunali, coadiuvati da personale dell'Istat, hanno effettuato gli interventi di istruzione ai coordinatori comunali e ai rilevatori.

5. Il campo di osservazione e l'unità di rilevazione

Il campo di osservazione del Censimento dell'agricoltura ha considerato tutte le aziende agricole, forestali e zootecniche, di qualsiasi ampiezza e da chiunque condotte. Sono rientrate nel suddetto campo di osservazione anche:

- le aziende agricole degli istituti di ricerca, degli ospedali, delle cliniche, delle comunità religiose, degli istituti penitenziari e delle imprese industriali;
- gli allevamenti di tori e verri da riproduzione, gli allevamenti di cavalli, i centri di incubazione;
- le aziende agricole costituite da prati permanenti e/o pascoli condotti dalle amministrazioni comunali (terreni messi a disposizione, generalmente dietro corresponsione di un canone, per il pascolo di animali appartenenti ad altre aziende).

I terreni destinati ad alcuni usi particolari, se non compresi nella superficie totale di un'azienda agricola attiva, sono stati esclusi dal campo di osservazione del Censimento. Questa esclusione riguarda in particolare:

- i suoli edificabili o comunque non destinati ad uso agricolo;
- i parchi e i giardini ornamentali;
- i terreni completamente abbandonati;
- i piccoli orti familiari, generalmente annessi alle abitazioni, la cui produzione era destinata normalmente all'autoconsumo (salvo il caso in cui la persona che ne disponeva fosse conduttore di azienda agricola; in tal caso l'orto doveva essere considerato parte integrante dell'azienda stessa);
- i piccoli allevamenti a conduzione familiare, costituiti da uno o due capi di bestiame suino, ovino, caprino o da pochi animali di bassa corte (polli, tacchini, oche, conigli ecc.) utilizzati normalmente per autoconsumo (salvo il caso in cui la persona che ne disponeva fosse anche conduttore di azienda agricola; in tal caso questi allevamenti dovevano essere considerati parte integrante dell'azienda stessa).

Sono state inoltre escluse dal campo di osservazione le scuderie, i terreni per l'esercizio dei cavalli da corsa, gli allevamenti di cani, i centri di commercio del bestiame ed i macelli che non praticavano l'allevamento del bestiame. Gli allevamenti ittici (impianti di acquacoltura) sono rientrati nel campo di osservazione del Censimento solo se praticati nell'ambito di un'azienda agricola.

L'unità di rilevazione del Censimento è stata l'*azienda agricola, forestale e zootecnica*, definita come *l'unità tecnico-economica costituita da terreni, anche in appezzamenti non contigui, ed eventualmente da impianti ed attrezzature varie in cui si attua la produzione agraria, forestale o zootecnica ad opera di un conduttore, e cioè persona fisica, società od ente, che ne sopporta il rischio sia da solo (conduttore coltivatore o conduttore con salariati), sia in forma associata.*

Caratteri distintivi fondamentali di un'azienda agricola sono stati pertanto:

- l'utilizzazione dei terreni per la produzione agricola e/o forestale e/o zootecnica: tali terreni potevano essere costituiti da una o più particelle (contigue o no), situate nello stesso Comune oppure in Comuni diversi, anche non confinanti o vicini tra loro;
- la presenza di un conduttore, cioè di una persona fisica, società od ente che sopportava il rischio imprenditoriale connesso con l'attività economica dell'azienda.

Tra le aziende agricole sono state comprese anche quelle prive di terreno agrario ed in particolare:

- le aziende zootecniche nelle quali si allevava bestiame senza utilizzazione di terreno agrario (allevamenti intensivi di bovini, di suini, avicunicoli, ecc.);
- le aziende zootecniche nelle quali il bestiame veniva allevato utilizzando terreni pascolativi appartenenti a Comuni, ad altri enti pubblici od a privati, senza che i terreni potessero configurarsi come elementi costitutivi di dette aziende.

6. I criteri per l'individuazione delle aziende agricole

Le aziende agricole sono state individuate nel Comune, ed in particolare nel foglio di mappa catastale, in cui ricadeva il centro aziendale o, in mancanza di esso, la maggior parte delle particelle catastali costituenti la superficie totale aziendale. Ne consegue che le aziende agricole, i cui terreni erano situati in due o più fogli di mappa catastali dello stesso Comune oppure in due o più Comuni, sono state rilevate dal Comune ove era situato il centro aziendale e, quindi, indicate nel relativo foglio di mappa catastale. Pertanto, il luogo dove era ubicata l'abitazione del conduttore, se non coincidente con il centro aziendale, non ha costituito elemento per l'individuazione di un'azienda agricola, né per l'attribuzione dell'azienda stessa ad un determinato foglio di mappa.

Per *centro aziendale* s'intende il complesso dei fabbricati situati nei terreni dell'azienda agricola e connessi alla sua attività produttiva. Il centro aziendale, in molti casi, comprende le abitazioni del

conduttore e dell'altra manodopera impiegata nei lavori agricoli aziendali, i ricoveri per animali, i locali per l'immagazzinamento dei prodotti (magazzini, sili da foraggio, fienili, ecc.) e quelli per il deposito di macchine ed attrezzi di uso agricolo.

Le aziende pastorali con greggi transumanti, nel caso in cui il conduttore disponeva anche di terreno agrario, sono state individuate nel Comune e foglio di mappa catastale nel quale ricadeva il centro aziendale o la maggior parte delle particelle costituenti la superficie totale aziendale. Se, invece, tali aziende erano prive di terreno agrario (esclusivamente zootecniche), sono state individuate nel Comune e foglio di mappa catastale nel quale erano situati i ricoveri di proprietà dell'azienda; oppure, se l'azienda non possedeva ricoveri propri, nel Comune dove il gregge era stato ricoverato per la maggior parte dell'anno; oppure, se quest'ultimo criterio fosse risultato di difficile adozione, nel Comune dove il gregge si trovava alla data di riferimento del Censimento.

Ai fini del censimento, per individuare le aziende agricole si è fatto riferimento ai conduttori e non ai proprietari o intestatari dei terreni, in quanto:

- il proprietario o intestatario dei terreni non è necessariamente conduttore di azienda agricola, termine con il quale si intende la persona fisica, società o ente, che, in quanto responsabile giuridico ed economico, sopporta il rischio della gestione aziendale, indipendentemente dal titolo di possesso dei terreni;
- i terreni di proprietà o intestati a soggetti diversi possono essere condotti da un'unica azienda agricola.

I censimenti generali del 2000-01 prevedono di incrementare in misura significativa il dettaglio territoriale disponibile nella georeferenziazione dei dati, con l'obiettivo di potenziare la capacità informativa dei dati raccolti. In particolare, Il 5° Censimento generale dell'agricoltura, che copre con il suo campo di osservazione il territorio extraurbano, ha adottato per la prima volta come livello minimo di aggregazione dei dati il foglio di mappa catastale, che ha il vantaggio di essere un riferimento facilmente individuabile sia per i rispondenti che per gli utenti finali e corrisponde ad un livello di dettaglio ottimale, ad esempio, per le esigenze di analisi della pianificazione territoriale. La disponibilità dei dati elementari aggregati per foglio di mappa consentirà di ottenere proiezioni cartografiche molto accurate dei risultati censuari: dalla semplice localizzazione delle aziende agricole e dei relativi terreni a mappe tematiche sull'utilizzazione del suolo e sulla distribuzione delle caratteristiche strutturali e tipologiche delle aziende.

7. Il questionario di rilevazione

Nella progettazione del questionario di azienda si è tenuto conto di esigenze diverse: la domanda di informazioni da parte dell'utenza; l'obbligo di rispondere alle esigenze internazionali (FAO e UE) secondo un prestabilito elenco di caratteristiche da rilevare; l'esigenza di mantenere la confrontabilità dei risultati con quelli delle precedenti rilevazioni censuarie; la necessità di indagare fenomeni attuali di interesse nazionale e locale; la limitazione degli oneri di risposta per i rilevatori, e, soprattutto, per le aziende stesse.

Il questionario di rilevazione adottato per il 5° Censimento generale dell'agricoltura ha rappresentato una soluzione di equilibrio tra queste esigenze. Una volta assicurata la sua corrispondenza al quadro informativo richiesto dai regolamenti europei, esso è stato redatto apportando integrazioni finalizzate a rispondere alle molteplici esigenze informative nazionali e locali.

Il compito di definire i contenuti rispondenti a tali esigenze è stato affidato ad una apposita sottocommissione nell'ambito della Commissione di studio avente l'incarico di formulare proposte in merito agli aspetti organizzativi, metodologici e tecnici per il 5° Censimento generale dell'agricoltura. Le attività svolte al riguardo nel corso di circa un anno hanno consentito l'approntamento di un questionario di azienda, che, oltre a consentire una soddisfacente comparabilità dei risultati nel tempo,

ha esteso le informazioni su fenomeni maggiormente esplicativi della nuova realtà agricola. In esso sono stati mantenuti molti dei quesiti già rilevati nel 1990, compresi quelli relativi alla viticoltura, ed inserite alcune interessanti novità.

In particolare, i nuovi quesiti hanno riguardato:

- la ulteriore suddivisione della superficie aziendale secondo il titolo di possesso dei terreni: proprietà, affitto (Legge 203/82) e uso gratuito;
- una maggiore articolazione della forma giuridica delle aziende (persona fisica, società, cooperativa, associazione di produttori, Ente pubblico);
- più specifiche informazioni sulla tenuta della contabilità aziendale;
- la rilevazione della superficie utilizzata per attività extragricole (turismo, sport, ecc.);
- la capacità lavorativa oraria degli impianti per la lavorazione e/o trasformazione in azienda dei prodotti delle coltivazioni;
- la consistenza degli "altri" allevamenti, la produzione del latte distinta per specie, l'impiego del latte munto e i prodotti ottenuti dalla lavorazione del latte in azienda;
- riguardo al lavoro aziendale, la posizione nella professione dei componenti la famiglia del conduttore e la distinzione della "altra manodopera aziendale" tra operai e dirigenti e impiegati, nonché la loro distinzione per genere;
- alcune informazioni sulle pratiche colturali e sui sistemi utilizzati per la fertilizzazione dei terreni;
- le produzioni di qualità, sia vegetali che zootecniche.

8. Epoca di riferimento dei dati

Fanno riferimento all'annata agraria 1° novembre 1999 – 31 ottobre 2000 i dati relativi a: vendita dei prodotti dell'azienda; contabilità; utilizzazione dei terreni; lavoro; mezzi meccanici; contoterzismo; attrezzature informatiche; rapporti con l'esterno.

Fanno riferimento alla data del 22 ottobre 2000 i dati relativi a: forma di conduzione; forma giuridica; credito agrario; adesione ad organismi associativi economici; parchi ed aree protette; ricoveri; superficie totale; superficie agricola utilizzata; consistenza degli allevamenti; fabbricati ed abitazioni.

La condizione professionale del conduttore, dei familiari, dei parenti e del capo azienda si riferisce a quella posseduta nella settimana precedente il 22 ottobre 2000. Fanno riferimento all'anno solare 2000 i dati relativi alla produzione del latte.

9. L'aggiornamento degli elenchi comunali delle aziende agricole

Sul piano tecnico-metodologico, il problema di maggior rilevanza nell'esecuzione di un censimento generale dell'agricoltura è connesso con l'identificazione delle aziende e con l'obiettivo di massimizzare il grado di copertura della rilevazione, dato il notevole riflesso che tale operazione riveste nel dimensionamento numerico del collettivo di osservazione.

Le operazioni di aggiornamento si sono articolate nelle seguenti fasi:

- produzione dell'elenco delle aziende agricole, forestali e zootecniche, risultanti nello schedario Istat e dell'elenco dei soggetti risultanti in archivi e/o registri di fonte amministrativa e non individuati tra i conduttori delle aziende agricole, forestali e zootecniche dello schedario Istat
- individuazione delle aziende agricole, forestali e zootecniche "ancora esistenti", "non più esistenti" e "di nuova costituzione" (rispetto all'elenco, basato sul Censimento del 1990);
- per ciascuna azienda agricola risultante negli elenchi come "ancora esistente" o "di nuova costituzione", indicazione dell'ubicazione del centro aziendale o, in assenza di esso, della località dove ricadeva il maggior numero di particelle dei terreni costituenti l'azienda agricola. Tale località

poteva essere distinta dal domicilio del conduttore, ove quest'ultimo non coincidesse con l'ubicazione del centro aziendale. Per le aziende "ancora esistenti" dovevano essere verificati, modificati ed eventualmente integrati i dati personalizzati a cura dell'Istat;

- per ciascuna azienda agricola "ancora esistente" o "di nuova costituzione", indicazione delle superfici ricadenti nel Comune, distintamente per i terreni situati nello stesso foglio di mappa catastale del centro aziendale e per quelli ricadenti in altri fogli di mappa dello stesso Comune o di altri Comuni, con la specificazione, per ciascuna azienda, del numero complessivo delle particelle catastali che ne costituivano la superficie. Per le aziende prive di terreno agrario (esclusivamente zootecniche) si doveva indicare il Comune e il foglio di mappa catastale ove erano situati i ricoveri di proprietà dell'azienda; oppure, se l'azienda non possedeva ricoveri propri, il Comune dove erano ricoverati i capi di bestiame per la maggior parte dell'anno; oppure, se quest'ultimo criterio risultava di difficile adozione, il Comune dove gli allevamenti si trovavano al momento della verifica effettuata per l'aggiornamento;
- scambi di informazioni tra Comuni sulle superfici di aziende con parte dei terreni localizzati in Comuni diversi;
- compilazione dei riepiloghi delle superfici di foglio di mappa catastale e comunali e verifica del grado di copertura raggiunto.

Per agevolare i compiti degli Uffici comunali, l'Istat ha fornito a ciascuno di essi un apposito Manuale contenente il piano completo dell'aggiornamento con le istruzioni da seguire per le diverse operazioni da effettuare. Inoltre l'Istat ha inviato a ciascun Comune un CD multimediale con finalità di comunicazione generale sui censimenti 2000 – 2001, unitamente ad un apposito *software*, le cui procedure hanno consentito la compilazione automatica di alcuni modelli man mano che il Comune procedeva alle previste operazioni di aggiornamento degli elenchi.

Alle operazioni di aggiornamento hanno contribuito l'Istat, i Comuni e le Camere di Commercio, ciascuno con ruoli e compiti ben definiti.

Prima di avviare le operazioni di aggiornamento l'Istat ha effettuato un preliminare processo di integrazione e/o sovrapposizione dei dati anagrafici e strutturali contenuti nei principali archivi amministrativi di interesse agricolo, ha predisposto la metodologia, sviluppato le procedure informatiche di acquisizione e trattamento delle informazioni aggiornate, prodotto il materiale per l'aggiornamento stesso su supporto cartaceo ed informatico, nonché sottoposto a verifica di fattibilità tutte le modalità tecniche ed organizzative dell'operazione.

In particolare l'aggiornamento delle liste si è basato su una verifica preliminare dell'archivio censuario riferito al 1990, svolta mediante l'uso di archivi anagrafici delle aziende aggiornati al 1997 e al 1998 e provenienti dal Sistema informativo agricolo nazionale (SIAN), dall'anagrafe tributaria del Ministero delle Finanze, dal registro delle imprese agricole tenuto presso le Camere di Commercio e dall'archivio residente presso l'AIMA (attualmente AGEA). Tale operazione di aggiornamento e di "incrocio" tra archivi (analoga a quella posta alla base dell'Archivio statistico delle imprese attive, ASIA) è stata estremamente complessa, in quanto il Censimento del 1990 non aveva rilevato il codice fiscale delle aziende agricole (o dei relativi conduttori). Di conseguenza, per effettuare le verifiche sono state utilizzate altre "chiavi", quali la localizzazione e la denominazione dell'azienda, tutti elementi certamente meno sicuri del codice identificativo.²

L'analisi integrata degli archivi sopra menzionati³ ha consentito di "rintracciare" circa 1.400.000 aziende censite nel 1990, informazione questa che è stata fornita ai Comuni per rendere più agevole il loro lavoro di aggiornamento degli elenchi. D'altra parte, i Comuni hanno ricevuto anche un elenco di

² Per essere trattato in modo efficace, l'archivio del 1990 e gli archivi integrativi sono stati preliminarmente sottoposti ad una "normalizzazione", cioè ad un trattamento statistico finalizzato ad assicurare che i caratteri in essi contenuti fossero resi omogenei e confrontabili tra loro.

³ L'operazione di *linkage* tra i diversi archivi, su cui si baserà anche in futuro la costruzione e l'aggiornamento annuale dell'Archivio statistico delle aziende e delle imprese agricole (ASAIA) ha costituito, naturalmente, solo il primo passo del lavoro, cui sono seguite approfondite analisi di carattere statistico volte all'individuazione dei soggetti effettivamente titolari di un'attività agricola rientrante nel campo di osservazione del censimento.

circa 1.800.000 altri soggetti presenti negli archivi amministrativi, per i quali è stato impossibile procedere all'abbinamento automatico e preventivo con le unità contenute nell'archivio censuario del 1990. In alcuni casi si è trattato effettivamente di nuove aziende, ma in molti altri il mancato abbinamento è dipeso unicamente dalla assenza del codice identificativo nell'archivio del 1990.

L'operazione di aggiornamento è poi proseguita sul territorio a cura dei Comuni. Anche le Camere di Commercio, attraverso i propri Uffici di statistica, hanno partecipato all'operazione, svolgendo attività di coordinamento e monitoraggio in collegamento telematico con l'Istat.

Le modalità tecniche ed operative da seguire per l'aggiornamento sono state descritte in un apposito fascicolo contenente il Piano completo delle operazioni.

Con la circolare n.38 del 15 ottobre 1999 prot. 10465, sono stati disposti i criteri e le modalità per la costituzione degli Uffici di censimento comunali e provinciali, precisandone compiti e funzioni per l'aggiornamento.

Entro il mese di giugno 2000, tutti i Comuni, ad eccezione di pochi per i quali si è reso necessario prorogare la scadenza al mese di agosto, hanno trasmesso all'Istat tutto il materiale su supporto informatico e cartaceo. Il materiale pervenuto soltanto su supporto cartaceo, dopo i necessari controlli quantitativi e qualitativi presso l'Istat, è stato sottoposto a registrazione *in service*. Appena registrato, il materiale è stato elaborato al pari di quello pervenuto su supporto informatico, in modo da ottenere gli elenchi definitivi comunali, per foglio di mappa catastale. Questo ha costituito l'area di riferimento da assegnare successivamente a ciascun rilevatore per la raccolta dei dati mediante somministrazione del questionario aziendale.

I file contenenti i dati identificativi dei conduttori, integrati con quello di superficie totale dell'azienda, da inviare ai Comuni come elenchi definitivi, sono stati approntati dall'Istat nel periodo luglio - settembre 2000 e sono stati utilizzati anche per la personalizzazione dei questionari di rilevazione.

10. Le indagini pilota pre-censuarie

Al fine di risolvere le problematiche relative alla localizzazione delle aziende agricole e dei loro terreni, all'aggiornamento delle liste comunali di aziende, nonché alla messa a punto degli strumenti di rilevazione, sono state realizzate nel periodo pre-censuario tre indagini pilota:

1. *localizzazione e georeferenziazione dei terreni aziendali*: l'indagine è stata effettuata nel periodo novembre 1998 – gennaio 1999 per verificare le difficoltà incontrate dai Comuni nell'individuare le aziende agricole e nel localizzare i loro terreni. Hanno partecipato volontariamente 10 Comuni in totale; in particolare, 3 Comuni delle Marche, 5 dell'Emilia-Romagna e 2 della Toscana. Con questa indagine è stata verificata anche la possibilità di utilizzare, per la prima volta nel settore delle statistiche agricole, la documentazione catastale. Il materiale di base per l'esecuzione dell'indagine pilota (elenchi delle aziende agricole e dei soggetti da rilevare) è stato fornito dall'Istat) mentre la documentazione catastale è stata acquisita dai Comuni interessati all'indagine. Per agevolare il compito ai Comuni partecipanti l'Istat ha redatto un apposito manuale di istruzioni.
2. *aggiornamento dell'archivio Istat delle aziende agricole*: questa seconda indagine pilota è stata effettuata nel periodo aprile – maggio 1999 al fine di valutare la fattibilità delle operazioni di individuazione delle aziende agricole finalizzata all'aggiornamento degli elenchi. Ad essa hanno partecipato gli stessi Comuni già coinvolti nella prima indagine pilota, integrati da altri 22 in modo da rispettare criteri di rappresentatività per grandi circoscrizioni territoriali.

La metodologia seguita per questa seconda indagine pilota è stata simile a quella adottata per la prima. Tuttavia, tenuto conto che un aggiornamento esaustivo degli elenchi non può essere realizzato se non a seguito di un accurato e completo scambio di informazioni tra Comuni confinanti, tra i 30 sono stati scelti 2 Comuni "nucleo" con i rispettivi Comuni "satelliti" in numero di

8. In termini di numero di aziende agricole da aggiornare con l'indagine pilota, la selezione ha riguardato 5 Comuni con un numero consistente di aziende censite nel 1990 (Comuni "grandi" con oltre 1.000 aziende), 7 altri di "media dimensione" (500 - 1.000 aziende) e 20 di "piccola dimensione" (meno di 500 aziende).

Per i Comuni di grande e media dimensione l'indagine ha consentito di sperimentare le diverse modalità di assunzione delle informazioni dal conduttore, di verificare l'utilizzazione della cartografia più opportuna e di valutare le difficoltà inerenti la localizzazione dei terreni aziendali, nonché i tempi di esecuzione dell'operazione. Per 20 Comuni non erano previsti scambi di informazioni con i Comuni limitrofi, per i 2 Comuni "nucleo" sono state effettuate tutte le fasi dell'operazione di aggiornamento, sino alla completa verifica del grado di copertura raggiunto. Gli 8 Comuni "satelliti", infine, hanno proceduto all'aggiornamento degli elenchi di loro competenza, all'individuazione ed attribuzione delle aziende agricole e dei relativi terreni ai rispettivi fogli di mappa catastali ed allo scambio di informazioni con il corrispondente Comune "nucleo".

Anche per questa seconda indagine l'Istat ha approntato tutto il materiale di base su supporto cartaceo ed informatico, nonché la redazione di un apposito fascicolo di istruzioni.

3. *controllo della qualità degli elenchi aziendali e test del questionario di azienda agricola*: allo scopo di completare le attività preparatorie del Censimento, nel mese di maggio 2000 è stata condotta la terza indagine pilota, finalizzata a valutare le caratteristiche del questionario di rilevazione ed a verificare la qualità degli elenchi aziendali approntati con l'aggiornamento dell'archivio Istat. La rilevazione è stata affidata agli Uffici regionali di censimento (UCR). Essa ha riguardato circa 2.700 unità dislocate in 43 Comuni. Per l'esecuzione dell'indagine pilota gli UCR si sono avvalsi di proprio personale dipendente.

Sono stati utilizzati due modelli: il primo (Mod. ISTAT SME1) per stabilire l'appartenenza dell'unità oggetto dell'indagine pilota al campo di osservazione del Censimento; il secondo che riproduceva il questionario di azienda agricola (Mod. ISTAT CEAGR1) da somministrare alle unità risultate appartenenti al campo di osservazione a seguito dell'accertamento effettuato dal rilevatore.

Alla fine dell'intervista il rilevatore ha redatto per ciascuna azienda agricola intervistata un rapporto (Mod. ISTAT CEAGR RIL1), nel quale è stato precisato il grado di difficoltà riscontrato nella compilazione del questionario di azienda, il tempo di durata dell'intervista e la completezza e chiarezza delle istruzioni predisposte dall'Istat e delle definizioni adottate.

11. Le operazioni preliminari della rete di rilevazione

Preliminarmente alla raccolta dei dati presso i conduttori d'azienda, l'Istat ha fornito a ciascun Comune il materiale necessario allo svolgimento della rilevazione censuaria ed in particolare:

- a) l'elenco delle aziende agricole da intervistare (Mod. ISTAT CEAGR 201), nel quale sono state riportate le aziende individuate con l'aggiornamento degli archivi statistici ed amministrativi, distinte per foglio di mappa catastale;
- b) elenchi aggiuntivi contenenti le indicazioni sui conduttori domiciliati in luogo diverso dall'ubicazione del centro aziendale;
- c) i questionari di azienda agricola (Mod. ISTAT CEAGR 1) in bianco, secondo il numero delle aziende da censire, integrato da una congrua scorta;
- d) le etichette autoadesive con la pre stampa dei caratteri identificativi dei conduttori ai quali somministrare il questionario per le aziende agricole individuate in fase di aggiornamento; per le eventuali aziende nuove (o non identificate nel corso dell'aggiornamento) sono state fornite etichette in bianco, le quali contenevano soltanto i codici e le denominazioni della Provincia e del Comune ed un apposito codice di azienda;

- e) un congruo numero di copie del manuale di istruzioni per la rilevazione, contenente le definizioni, le modalità tecnico-operative e le disposizioni per la raccolta dei dati;
- f) un congruo numero di CD-rom per la formazione dei rilevatori;
- g) il materiale e i modelli accessori da utilizzare per lo svolgimento delle operazioni e per la spedizione del materiale censuario, al termine delle operazioni stesse.

Sempre nel periodo precedente la rilevazione, gli UCC hanno svolto alcune operazioni preparatorie, come la predisposizione del materiale per ciascun rilevatore e la definizione degli "itinerari di sezione" per il rilevatori. Di particolare rilievo, in tale ambito, sono stati i casi in cui vi era differenza tra l'ubicazione dell'azienda e il domicilio del conduttore. Al fine di agevolare gli UCC nella rilevazione di queste aziende, l'Istat ha trasmesso agli UCC, su supporto informatico, la lista dei "conduttori con domicilio in Comune diverso da quello di rilevazione".

Inoltre, per agevolare il compito dei rilevatori e dei rispondenti, molti Comuni hanno fornito a ciascun rilevatore una copia del foglio di mappa catastale di competenza, unitamente ad una copia del quadro di unione dei fogli di mappa in cui si ripartisce il territorio comunale. Ciò ha consentito al rilevatore di individuare più facilmente l'ubicazione delle aziende e la distribuzione dei loro terreni sul territorio. In questo modo si è anche agevolato il rispondente nella collocazione delle diverse attività aziendali in ciascun foglio di mappa.

12. Le attività di raccolta dei dati

All'inizio del mese di ottobre 2000 gli UCC hanno ricevuto il materiale necessario allo svolgimento della rilevazione censuaria. A partire dal 23 ottobre 2000, i rilevatori hanno condotto personalmente le interviste con i conduttori delle aziende agricole secondo un calendario programmato sulle seguenti scadenze di conclusione della rilevazione sul campo: 22 novembre 2000 per i Comuni con meno di 100 aziende da censire e 31 dicembre 2000 per i Comuni con 100 o più aziende da censire.

La concentrazione dei tempi previsti per la raccolta dei dati in circa 60 giorni lavorativi ha richiesto l'impiego di più personale rispetto al precedente censimento.

La revisione dei questionari di rilevazione da parte dei coordinatori comunali è stata effettuata, di norma, giornalmente presso l'UCC, subordinatamente alla consegna quotidiana dei questionari compilati da parte dei rilevatori. L'attività di revisione si è svolta nel periodo dal 23 ottobre 2000 al 12 gennaio 2001, anche con l'ausilio dei coordinatori intercomunali, i quali hanno visitato periodicamente gli UCC, così da risolvere eventuali dubbi ed offrire assistenza tecnica alla rilevazione.

A questo stesso scopo l'Istat ha attivato durante il periodo della rilevazione censuaria due numeri verdi di *help-desk* delle operazioni di raccolta dei dati destinati uno agli operatori istituzionali della rete censuaria e l'altro ai rispondenti.

Il primo è stato gestito dagli Uffici regionali dell'Istat, mentre il secondo è stato affidato ad un *call center* specializzato che ha operato sull'intero territorio nazionale. In entrambi i casi, comunque, l'Istat ha provveduto a predisporre preliminarmente un numero molto consistente di risposte a fattispecie di quesiti (oltre 700 per il primo e più di 35 per il secondo), opportunamente ripartiti nell'ambito di tre differenti tipologie (amministrativa, metodologica e tecnico-informatica). Il ricorso a tali numeri verdi è stato consistente: a quello destinato agli operatori di censimento sono pervenute 6.416 chiamate, di cui 4.235 da parte degli UCC, a quello destinato agli altri soggetti sono pervenute 4.233 chiamate.

Non appena revisionati tutti i questionari di azienda compilati dai rilevatori, gli UCC hanno provveduto alla redazione dei prospetti riepilogativi contenenti i dati relativi alle principali variabili rilevate a livello di foglio di mappa (Mod. ISTAT RIEP 1). Man mano che la compilazione dei prospetti riepilogativi è stata terminata, e comunque entro febbraio 2001, l'UCC ha provveduto a riepilogare tali prospetti a livello comunale, compilando l'apposito modello predisposto dall'Istat (Mod. ISTAT RIEP 2) che è stato inviato all'UCP competente per territorio. I modelli riepilogativi per Comune hanno

consentito all'Istat di elaborare e diffondere alcuni risultati preliminari l'8 marzo 2001 e quelli provvisori il 20 giugno 2001.

La verifica del buon andamento delle operazioni censuarie è stata svolta attraverso un sistema di monitoraggio basato su rapporti periodici inoltrati dagli UCC agli UCP. Tali rapporti sono stati immessi da questi ultimi nella rete telematica appositamente predisposta e sono stati resi disponibili in tempo reale agli uffici di censimento regionali (UCR) ed all'Istat. Più in dettaglio, il monitoraggio ha previsto le seguenti attività:

- a) gli uffici di censimento comunali:
 - hanno comunicato al competente UCP l'inizio della raccolta dei dati;
 - in funzione della numerosità aziendale di competenza, hanno inviato via fax o per via telematica, al competente UCP l'apposito modello con la comunicazione del numero dei questionari compilati, evidenziando anche il numero delle aziende viticole e zootecniche;
 - al termine della raccolta dei dati hanno trasmesso all'UCP gli appositi modelli, nei quali sono stati indicati, tra l'altro, il numero definitivo delle aziende censite, il numero delle aziende per le quali non è stato possibile condurre l'intervista, il numero delle aziende viticole e zootecniche, queste ultime distinte per gli allevamenti bovini, suini, ovini ed altri tipi, alcuni ulteriori dati riassuntivi a livello comunale;
- b) i responsabili provinciali dei coordinatori intercomunali: hanno inoltrato all'UCP e all'UCR competenti per territorio, mediamente ogni 14 giorni, un rapporto sull'attività svolta dai coordinatori intercomunali di propria competenza, compilando l'apposito modello predisposto dall'Istat; tale modello ha fornito per ogni coordinatore intercomunale il numero delle visite effettuate presso ciascun Comune di competenza, il numero dei questionari revisionati unitamente ai rilevatori e ai coordinatori comunali, il grado di difficoltà riscontrato dai rilevatori nella compilazione delle diverse sezioni dei questionari di rilevazione, nonché i problemi eventualmente riscontrati nell'attività dei Comuni;
- c) gli Uffici di censimento provinciali: hanno provveduto all'inserimento nella rete Internet delle informazioni ricevute dagli UCC e dai responsabili dei coordinatori intercomunali, impegnandosi tempestivamente a risolvere i problemi che emergevano dal monitoraggio;
- d) gli Uffici di censimento regionali: hanno riepilogato a livello regionale le informazioni ricevute dagli Uffici di censimento provinciali, utilizzando i prospetti appositamente predisposti dall'Istat, trasmettendoli per via telematica all'Istat ed alla competente Commissione tecnica regionale; essi sono, inoltre, intervenuti tempestivamente per la risoluzione dei problemi evidenziati dal monitoraggio, collaborando strettamente con gli UCP e gli Uffici regionali dell'Istat.

Il monitoraggio telematico è stato svolto utilizzando la rete Internet come struttura di trasmissione, limitando però l'accesso alle aree di monitoraggio ai soli soggetti autorizzati. In questo modo è stato possibile assicurare in tempo reale la condivisione delle informazioni relative allo stato di avanzamento delle operazioni censuarie tra tutti i soggetti della rete territoriale.

Al termine delle operazioni di rilevazione, gli UCC hanno confezionato tutto il materiale utilizzato per la raccolta dei dati, secondo le istruzioni trasmesse dall'Istat. Anche le operazioni di trasmissione del materiale sono state monitorate mediante apposite comunicazioni veicolate dalla rete telematica.

13. La registrazione controllata

La registrazione dei dati su supporto informatico è stata eseguita presso 6 centri distribuiti sul territorio nazionale. Tale attività è stata svolta dai centri applicando piani di registrazione controllata predisposti secondo norme tecniche, operative e di sicurezza stabilite dall'Istat che ha provveduto anche a verificarne l'applicazione. Ciò ha consentito di garantire la completa omogeneità tra le operazioni effettuate dai diversi centri.

Le regole di registrazione dei dati sono state impostate in modo da garantire la maggiore conformità possibile tra le informazioni memorizzate sul supporto informatico ed il questionario cartaceo. Inoltre, nel *software* di registrazione dei dati sono state introdotte alcune regole di incompatibilità con lo scopo di evidenziare particolari incongruenze. Compito dell'operatore è stato di verificare se l'errore segnalato fosse dovuto ad una errata digitazione oppure ad una errata compilazione del questionario. Nel primo caso l'operatore era tenuto a correggere l'errore introdotto; nel secondo, invece, doveva confermare la registrazione effettuata e segnalare la situazione anomala, secondo una opportuna sintassi, su un file di errori che è stato consegnato all'Istat insieme ai dati registrati.

I supporti informatici contenenti i dati registrati per ciascuna Provincia sono stati sottoposti dall'Istat ad una serie di controlli tecnici a campione che hanno garantito il rispetto degli standard di qualità della registrazione effettuata. In questo modo i livelli accertati di errore nella registrazione non hanno superato le soglie prestabilite per la validità dell'operazione.

La registrazione era stata inizialmente fissata nel periodo maggio - settembre 2001; tuttavia, alcune difficoltà tecniche riscontrate presso alcuni centri non hanno consentito il pieno rispetto della tempistica inizialmente predisposta, ritardando così la disponibilità presso l'Istat dei dati registrati per alcune Regioni.

14. Il trattamento informatico dei dati

Espletati i necessari controlli amministrativi e tecnici dei dati contenuti sul supporto informatico provinciale, i record registrati sono stati sottoposti ad un programma di controllo (piano di incompatibilità) che prevedeva l'imposizione automatica, sotto determinate condizioni, di notizie mancanti e la correzione di notizie registrate nei casi di accertata incongruenza.

Il controllo automatico dei dati qualitativi (mutabili) è stato effettuato con tabelle decisionali a doppia o multipla entrata (adottando come criteri di base le definizioni censuarie dei singoli quesiti) e con tabelle di correzione che, secondo combinazioni di risposte non compatibili, prevedevano quale risposta si dovesse ritenere non fondamentale e consentivano l'imposizione della relativa correzione. In caso di combinazioni di tre o più risposte incompatibili, si è corretto il minor numero di risposte necessarie a ristabilire la compatibilità tra esse.

Tabelle decisionali e di correzione per area geografica sono state impostate per quelle coltivazioni la cui presenza è limitata solo in aree geoclimatiche definite. Il controllo automatico dei dati quantitativi (variabili) è stato effettuato con i metodi dell'operatore logico e della funzione di controllo.

Per numerose variabili del questionario di azienda è stata verificata la relazione dell'operatore uguaglianza o disuguaglianza (maggiore o minore). Ad esempio, la superficie irrigata di una coltivazione non può essere superiore alla superficie complessiva della coltivazione stessa, la quantità di latte trasformato deve essere minore o uguale alla quantità di latte munto, e così via.

Maggiormente applicata è stata la funzione di controllo, considerato l'elevato numero di variabili soggette a quadratura con la funzione "addizione". Ad esempio, la somma delle singole superfici deve essere uguale alla superficie totale aziendale; la somma del numero dei capi delle singole categorie di bestiame bovino deve essere uguale al numero totale di capi bovini, e così via.

Inoltre, le risposte ai quesiti del questionario sono in prevalenza non obbligatorie. Ove però sono risultate presenti una o più risposte non obbligatorie, ciò ha implicato il controllo di presenza di risposta ad altro quesito.

Una volta verificata l'esistenza della condizione di errore, è stato automaticamente corretto il campo del *record* relativo al quesito affetto da errore. Nel caso di controlli tra più campi appartenenti allo stesso *record* o a *record* diversi relativi ad uno stesso questionario, sono stati scelti uno o più campi come fondamentali ed i rimanenti campi sono stati oggetto di correzione.

La procedura descritta ha permesso di ottenere come risultato una sufficiente minimizzazione della differenza tra i dati aggregati osservati e i dati aggregati reali.

Dal supporto informatico così ottenuto sono state elaborate delle tavole di controllo contenenti i principali caratteri delle aziende agricole rilevati con il questionario di azienda ed i possibili confronti con quelli del precedente Censimento del 1990, secondo i livelli territoriali previsti.

Un'analisi approfondita dei dati contenuti nelle tavole suddette ha consentito l'individuazione di "aziende anomale" (aventi cioè delle caratteristiche sostanzialmente diverse rispetto a quelle desumibili anche da altre fonti) da sottoporre ad ulteriori controlli ed eventuali correzioni parametriche o interattive.

Dopo l'ultimazione delle precedenti fasi di controllo critico e di analisi dei dati, si è proceduto alla costruzione di una struttura, tipo *data warehouse*, per la costruzione delle tavole statistiche. Tale struttura prevede la trasposizione dei dati dalla forma tipo "questionario" ad una forma più idonea per l'interrogazione dei microdati (Tabelle dei fatti).

I dati, infatti, presentavano una struttura studiata per fornire il massimo della *performance* in fase di inserimento, *check* e controllo. Detta struttura è del tutto inadatta per la produzione veloce di tavole statistiche e per l'analisi; a tal proposito si è resa necessaria la creazione di 21 tabelle dei fatti che aggregano settorialmente e per argomenti i dati di rilevazione, riclassificando ove necessario le voci e aggregando per classi e settori previsti dal piano di diffusione. Queste tabelle hanno alimentato tutti i processi di creazione dei volumi cartacei, della stampa su richiesta (*Print on demand*) e della produzione delle tavole sul *web*.

Le tabelle dei fatti sono le fonti che alimentano ulteriori strutture di dati (*datamart*) più sintetiche (a livello di Comune) che vengono poi date in *input* alle procedure informatiche preposte alla consultazione libera.

Sui *datamart* tutti i dati "sensibili" (a norma della Legge 675 a tutela della *privacy*) sono stati oscurati, al fine di preservare il segreto statistico. Gli elaborati prodotti sono stati realizzati parametrizzando il livello territoriale, in modo da produrre agevolmente le tavole a livello provinciale, regionale e nazionale.

15. Il piano di diffusione dei risultati

Tenuto conto del Protocollo di intesa tra Istat e Conferenza dei Presidenti delle Regioni e di quanto previsto dall'articolo 17 del regolamento di esecuzione del Censimento l'Istat ha fornito agli Uffici di statistica delle Regioni che ne hanno fatto richiesta i file dei dati definitivi, privi dei caratteri anagrafici, relativi alle singole unità di rilevazione per il territorio di rispettiva competenza. Ciò ha permesso di programmare la diffusione dei dati secondo modalità articolate nei tempi, negli strumenti e nei contenuti. In particolare, i dati provvisori del Censimento sono stati diffusi dall'Istat in due occasioni. Con la prima l'Istat ha diffuso l'8 marzo 2001 una "Statistica in breve" con alcuni dati preliminari relativi al numero complessivo di aziende agricole ed alla loro distribuzione per Regione. Successivamente l'Istat ha prodotto una seconda "Statistica in breve", che ha diffuso il 20 giugno 2001, con i dati provvisori a livello nazionale e regionale riferiti al numero delle aziende con e senza superficie agricola utilizzata (SAU), secondo le principali forme di utilizzazione dei terreni, e con allevamenti, secondo le principali specie di bestiame. Anche diverse Regioni hanno curato in proprio la diffusione dei dati provvisori ad un maggior livello di dettaglio a partire dal mese di giugno 2001.

Il piano di diffusione dei dati definitivi a livello regionale è stato concordato dall'Istat con il Centro Interregionale per il sistema informativo ed il sistema statistico (CISIS) ed è stato messo in atto secondo criteri organizzativi comuni. A partire dal 14 giugno 2002 sono state effettuate conferenze stampa organizzate congiuntamente dall'Istat e dai singoli Uffici di statistica delle Regioni, durante le quali sono stati presentati i risultati definitivi fino a livello comunale riguardanti le principali

caratteristiche strutturali delle aziende agricole. I principali dati sono stati anche esposti sui siti Internet dell'Istat e delle Regioni interessate insieme a prime note di commento.

Il piano di pubblicazione dei risultati definitivi del 5° Censimento generale dell'agricoltura è stato predisposto dall'Istat secondo un'articolazione che distingue tra livelli territoriali di riferimento e contenuti caratterizzanti. Le pubblicazioni sono così articolate:

A. Pubblicazioni generali

1. "Caratteristiche strutturali delle aziende agricole"
 - a) Fascicolo nazionale
 - b) Fascicoli regionali
 - c) Fascicoli provinciali
2. "Caratteristiche tipologiche delle aziende agricole"
 - a) Fascicolo nazionale
 - b) Fascicoli regionali
 - c) *I censimenti agricoli in Italia dal 1961 al 2000*
3. Organizzazione e atti del 5° Censimento generale dell'agricoltura

B. Pubblicazioni tematiche

1. La coltivazione della vite in Italia
volume 1 – "Caratteristiche generali"
volume 2 – "Vitigni"
2. Le aziende familiari
3. Le imprese agricole
4. I giovani in agricoltura
5. L'uso del suolo (le coltivazioni)
6. La zootecnia (gli allevamenti)
7. Le infrastrutture aziendali (gli impianti, i fabbricati rurali ed i mezzi meccanici agricoli)
8. La donna in agricoltura

Tutti i volumi previsti dal piano di pubblicazione sono resi disponibili anche sul sito Internet dell'Istat. Inoltre, viene reso disponibile agli utenti un *data warehouse* specializzato.

C. *Data Warehouse*

Al termine del processo di *check* e controllo, i dati memorizzati su *database* relazionale sono stati normalizzati e trattati secondo le regole statistiche ed i vincoli imposti dai metodi di rilevazione.

Grafico 1 – Struttura del *Data Warehouse*

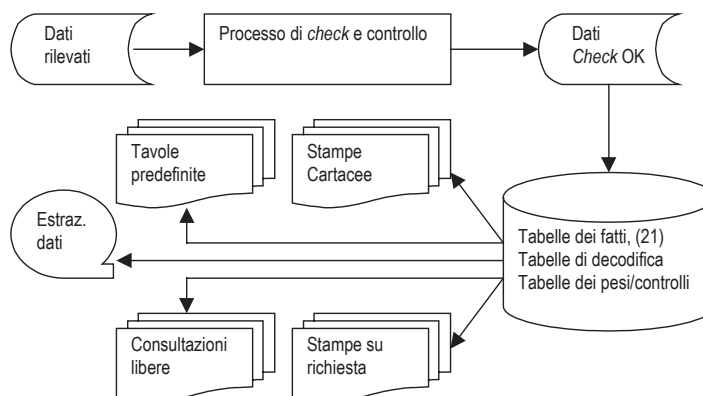

Essi sono stati trasferiti in strutture denominate “tabelle dei fatti”. Queste sono uniche per tutti i successivi processi del *Data Warehouse*.

La sua disponibilità consente ad utenti remoti di creare proprie interrogazioni e di ottenere risposte garantite sotto il profilo dell'integrità dei dati e del rispetto del segreto statistico.

16. Le indagini di qualità e copertura

La qualità dell'informazione statistica fornita dal 5° Censimento generale dell'agricoltura è stata documentata dall'Istat con due rilevazioni post-censuarie mirate a valutare il grado di copertura e il grado di attendibilità delle singole risposte fornite dai conduttori di azienda. Le due rilevazioni post-censuarie sono state eseguite, con riferimento al censimento dell'agricoltura, per la prima volta in questa occasione. Nella precedenti edizioni la valutazione della qualità dell'informazione, fornita con i risultati censuari, era stata realizzata con altre tecniche di analisi dei dati, come risulta dagli specifici volumi a suo tempo pubblicati. Le due indagini di controllo post-censuarie realizzate in questa occasione sono:

- *indagine di copertura*, finalizzata a fornire una misurazione del grado di copertura del Censimento relativamente alla popolazione delle aziende agricole, mediante un campione areale di fogli di mappa del Catasto dei terreni.
- *indagine di qualità*, finalizzata a fornire alcune valutazioni dell'errore di misura dovuto al processo di risposta, mediante reintervista telefonica su un campione di aziende rilevate al Censimento.

Con riferimento alla prima indagine, per *tasso di copertura* si intende il rapporto tra il numero di aziende agricole rilevate al Censimento ed il numero di aziende realmente esistenti sul territorio nazionale alla data di riferimento del Censimento stesso (22 Ottobre 2000).

I domini territoriali di riferimento delle stime sono: l'intero territorio nazionale (ad esclusione della Provincia autonoma di Bolzano), le cinque ripartizioni geografiche (Nord Ovest, Nord Est, Centro, Sud, Isole), le 19 Regioni e la Provincia autonoma di Trento.

Nell'indagine campionaria, di tipo areale, le unità finali di campionamento sono costituite dai fogli di mappa del Catasto dei terreni.⁴ Nella fase di rilevazione sono state individuate le aziende agricole che, alla data di riferimento del Censimento, avevano terreni nelle particelle catastali⁵ di ciascuno dei fogli di mappa selezionati nel campione.

Il disegno di campionamento è del tipo a due stadi con stratificazione delle unità di primo stadio.

Il primo stadio di campionamento è costituito dai Comuni che sono stati stratificati, nell'ambito di ciascuna Regione o Provincia autonoma, nel modo seguente:

- a) i Comuni del medesimo strato sono omogenei rispetto alla variabile numero di aziende facenti parte della lista inviata dall'Istat ai Comuni per il Censimento;
- b) gli strati hanno approssimativamente la medesima dimensione, ossia il numero di aziende agricole è circa lo stesso nei vari strati della Regione.

In ogni strato è stato selezionato un unico Comune campione con probabilità proporzionale alla sua dimensione definita secondo il punto (b) sopra riportato. Il secondo stadio di campionamento è stato costituito dai fogli di mappa catastali. In ciascun Comune campione è stato selezionato un unico foglio del Catasto dei terreni con probabilità proporzionale alla sua dimensione definita secondo il punto (b) sopra riportato. Ciascun foglio di mappa selezionato nel campione è stato sottoposto nuovamente a censimento, al fine di individuare le aziende agricole che avevano terreni nel territorio individuato dal foglio stesso.

⁴ *Foglio di mappa catastale*: insieme di particelle catastali continue, rurali o urbane, che appartengono a precise porzioni di territorio, predeterminate dal catasto dei terreni.

⁵ *Particella catastale*: poligono chiuso di una porzione di territorio situata in uno stesso Comune appartenente ad un'unica proprietà (la quale può appartenere a più soggetti), avente la stessa qualità o classe e la stessa destinazione. Una particella è individuata da un numero identificativo, da un foglio di mappa all'interno del quale è inserita, dal Comune e Provincia in cui il foglio ricade.

Obiettivo dell'*indagine di qualità* è stato ottenere stime sufficientemente affidabili dell'errore di misura e delle sue principali componenti (varianza di risposta e direzione dell'eventuale errore di misura) relativamente alle variabili più significative rilevate tramite il questionario censuario.

La rilevazione è stata condotta su un campione di aziende agricole, già rilevate al Censimento, attraverso una reintervista effettuata con tecniche di rilevazione telefonica (CATI). Le variabili oggetto dell'intervista telefonica riguardavano l'uso dei terreni, la consistenza dei principali allevamenti e le giornate di lavoro dell'annata agraria 1999-2000. Il meccanismo dell'indagine ha previsto il confronto tra il dato ottenuto sulla medesima unità nelle due rilevazioni – per le variabili rilevate sia al Censimento che all'indagine di qualità – e la riconciliazione delle eventuali differenze tra il dato rilevato al Censimento e la risposta all'intervista telefonica.

I domini territoriali di riferimento sono stati rappresentati dall'intero territorio nazionale, dalle cinque ripartizioni geografiche (Nord-Ovest, Nord-Est, Centro, Sud, Isole) e per alcune variabili dalle 19 Regioni e dalla Provincia Autonoma di Bolzano.

Per la selezione del campione di aziende agricole è stato adottato un disegno di campionamento a due stadi, con stratificazione delle unità del primo e del secondo stadio. Il primo stadio è stato rappresentato dai Comuni, stratificati per zona altimetrica e numero di aziende facenti parte della lista di aziende agricole rilevate al Censimento; il secondo stadio è stato costituito dalle aziende agricole stratificate per classe di superficie totale.

Avvertenze alle tavole

Generali

Le denominazioni e le circoscrizioni territoriali di Province e Comuni fanno riferimento alla data del 22 ottobre 2000. Nelle tavole che riportano i dati per classi di valori (superficie totale, superficie agricola utilizzata, giornate di lavoro, ecc.) gli estremi inferiori di ciascuna classe s'intendono inclusi e gli estremi superiori esclusi. Così, ad esempio, nelle classi di superficie da 2 a 5 ettari sono comprese le aziende da 2,00 ettari fino a 4,99 ettari.

Per alcune tavole si deve tener presente che, secondo i caratteri considerati, la stessa azienda può essere conteggiata più volte. Con riferimento alle coltivazioni, ad esempio, un'azienda che pratica la coltivazione della vite e dell'olivo risulta sia tra quelle che coltivano la vite che tra quelle che coltivano l'olivo. Allo stesso modo, un'azienda che pratica l'irrigazione con diverse modalità di approvvigionamento dell'acqua è conteggiata tante volte quante sono le modalità di approvvigionamento utilizzate. Ad esempio, un'azienda che si approvvigiona di acqua irrigua sia da un lago artificiale che da altre aziende agricole entra nel conteggio sia del primo che del secondo dato.

Poiché la superficie agricola utilizzata (SAU) costituisce parte della superficie totale, nella ripartizione delle aziende per classi di SAU si verifica normalmente uno slittamento delle aziende verso le classi inferiori. Così, ad esempio, un'azienda con 3,50 ettari di superficie totale, di cui 1,20 ettari di SAU, è conteggiata nella classe da 3 a 5 ettari nella ripartizione per classi di superficie totale e nella classe da 1 a 2 ettari nella ripartizione per classi di SAU.

Nella fiancata delle tavole, una determinata modalità di variabile è presente solo se esiste almeno un caso verificato. Ad esempio, le sei modalità della forma di conduzione (conduzione diretta del coltivatore con solo manodopera familiare; conduzione diretta del coltivatore con manodopera familiare prevalente; conduzione diretta del coltivatore con manodopera extrafamiliare prevalente; conduzione con salariati; conduzione a colonia parziaria appoderata; altra forma di conduzione) compaiono tutte in fiancata solo se per ciascuna di esse è stato rilevato almeno un caso.

Particolari

Tavola 1.1 – Nella distribuzione per titolo di possesso dei terreni sono escluse le aziende senza terreno agrario (esclusivamente zootecniche), in quanto la distribuzione si riferisce al titolo di possesso della superficie totale. Le superfici medie aziendali riferite alle forme di conduzione (prima parte della tavola) sono calcolate rispetto al numero totale delle aziende rilevate, mentre quelle riferite ai titoli di possesso dei terreni (seconda parte della tavola) sono calcolate rispetto al numero delle aziende con superficie.

Tavola 1.2 – Sono escluse le aziende senza superficie agricola utilizzata (esclusivamente forestali, esclusivamente zootecniche e forestali-zootecniche).

Tavola 1.4 – La voce SEMINATIVI comprende la modalità *orti familiari* prevista nel questionario di azienda. Nella voce FORAGGERE AVVICENDATE è compresa la modalità *piante sarchiate da foraggio*. La voce VITE comprende anche la modalità *viti non innestate* e non comprende le modalità *viti madri di portinnesto e barbatelle*. Per garantire il confronto con i dati dei due censimenti precedenti, la voce FRUTTIFERI riferita agli anni 1982 e 1990 comprende la modalità *castagneti da frutto*, considerata autonoma nei relativi questionari di azienda.

Tavola 1.5 – La voce ALTRO riferita all'approvvigionamento dell'acqua irrigua comprende le seguenti modalità previste nel questionario di azienda: *da acquedotto, da acque sotterranee, diretto da impianto*

di depurazione, raccolta acque pluviali. La voce IN ALTRA FORMA riferita alla gestione dell'acqua irrigua comprende la modalità *gestione autonoma*. La voce ASPERSIONE riferita ai sistemi di irrigazione comprende la modalità *microirrigazione* prevista nel questionario di azienda.

Tavola 1.6 – Con riferimento al 2000, la differenza che si riscontra tra la somma degli addendi e il totale della superficie è dovuta ad arrotondamenti operati direttamente dal calcolatore, causati dalla redistribuzione proporzionale del totale della superficie irrigata tra le diverse tipologie di coltivazioni effettivamente irrigate, limitatamente alle aziende per le quali il totale della superficie irrigata è risultato al controllo maggiore del totale della superficie irrigabile. Con riferimento al 1990, la voce FRUMENTO comprende solo la modalità *frumento duro*, mentre il *frumento tenero* è incluso nella voce ALTRE COLTIVAZIONI.

Tavola 1.7 – La voce AZIENDE CON ALLEVAMENTI comprende anche le aziende con produzione di pulcini di un giorno mediante incubazione artificiale.

Tavola 1.10 – La voce ALTRI MEZZI MECCANICI riferita al 2000 comprende le seguenti modalità previste nel questionario di azienda: *macchine per la raccolta completamente automatizzata di pomodoro da industria e di altri prodotti e altri mezzi meccanici utilizzati*. La stessa voce riferita al 1990 comprende le modalità *macchine per la raccolta di ortive, uve e frutta; raccogliatrici-trinciatrici; raccogliatrici-pressatrici di foraggio; automezzi per trasporto merci; altri mezzi meccanici utilizzati* previste nel relativo questionario. La stessa voce riferita al 1982 comprende le modalità *macchine per la raccolta della frutta; raccogliatrici-trinciatrici; automezzi per trasporto merci e altri mezzi meccanici utilizzati* previste nel relativo questionario.

Tavole 2.1; 2.2; 2.5 – Sono escluse le aziende senza terreno agrario (esclusivamente zootecniche).

Tavole 2.3; 2.4 – Sono escluse le aziende senza superficie agricola utilizzata (esclusivamente forestali, esclusivamente zootecniche e forestali-zootecniche).

Tavola 2.6 – Sono escluse le aziende senza superficie agricola utilizzata (esclusivamente forestali, esclusivamente zootecniche e forestali-zootecniche).

Tavole 2.10; 2.11 – La voce SEMINATIVI comprende la modalità *orti familiari* prevista nel questionario di azienda.

Tavola 2.12 – Nella tavola sono riportate solo le principali coltivazioni praticate. Per tale motivo, nella seconda parte della tavola (superficie investita), la somma degli addendi non corrisponde al totale. La voce VITE non comprende le modalità *viti madri di portinnesto e barbatelle* previste nel questionario di azienda.

Tavola 2.16 – I vitigni sono indicati sia con il codice di riferimento che con la denominazione.

Tavola 2.17 – Sono escluse le aziende senza terreno agrario (esclusivamente zootecniche).

Tavole 2.20 e 2.21 – Nella superficie irrigabile può essere compresa la superficie investita ad arboricoltura da legno. Pertanto può verificarsi il caso di aziende che hanno superficie irrigabile pur essendo prive di SAU.

Tavola 2.22 – La differenza tra il totale della superficie irrigata di Tav. 2.21 e la somma delle superfici effettivamente irrigate è dovuta ad arrotondamenti operati direttamente dal calcolatore, causati dalla redistribuzione proporzionale del totale della superficie irrigata tra le coltivazioni stesse, limitatamente alle aziende per le quali il totale della superficie irrigata è risultato al controllo maggiore del totale della superficie irrigabile.

Tavola 2.67 – Nei casi in cui il capo azienda ha conseguito più titoli di studio, sia in scuole ad indirizzo agrario che in altri tipi di scuole, è stato considerato esclusivamente il titolo di studio conseguito nelle scuole ad indirizzo agrario.

Tavola 3.1 – Sono escluse le aziende senza superficie agricola utilizzata (esclusivamente forestali, esclusivamente zootecniche e forestali-zootecniche).

Tavola 3.3 – La voce SEMINATIVI comprende la modalità *orti familiari*. La voce ALTRA SUPERFICIE comprende anche la modalità *superficie agraria non utilizzata*,

Tavola 3.5 – La voce VITE non comprende le modalità *viti madri di portinnesto e barbatelle*.

Capitolo 1 – Confronti temporali (Universo Italia)

Tavola 1.1 - Aziende e relativa superficie totale per forma di conduzione e titolo di possesso dei terreni (superficie in ettari)

FORME DI CONDUZIONE TITOLI DI POSSESSO DEI TERRENI	ANNI DI CENSIMENTO						SUPERFICIE MEDIA AZIENDALE		
	2000		1990		1982		2000	1990	1982
	Aziende	Superficie totale	Aziende	Superficie totale	Aziende	Superficie totale			
FORME DI CONDUZIONE									
Conduzione diretta del coltivatore	2.459.589	13.823.091,82	2.893.145	15.961.093,06	3.061.348	16.009.888,21	5,62	5,52	5,23
<i>Con solo manodopera familiare</i>	<i>2.109.508</i>	<i>10.390.629,30</i>	<i>2.334.666</i>	<i>10.702.438,92</i>	<i>2.507.386</i>	<i>11.065.299,30</i>	<i>4,93</i>	<i>4,58</i>	<i>4,41</i>
<i>Con manodopera familiare prevalente</i>	<i>250.773</i>	<i>2.046.886,39</i>	<i>379.663</i>	<i>3.061.334,37</i>	<i>388.049</i>	<i>2.853.987,86</i>	<i>8,16</i>	<i>8,06</i>	<i>7,35</i>
<i>Con manodopera extrafamiliare prevalente</i>	<i>99.308</i>	<i>1.385.576,13</i>	<i>178.816</i>	<i>2.197.319,77</i>	<i>165.913</i>	<i>2.090.601,05</i>	<i>13,95</i>	<i>12,29</i>	<i>12,60</i>
Conduzione con salariati	133.004	5.748.721,83	118.020	6.603.521,95	154.484	7.149.460,21	43,22	55,95	46,28
Conduzione a colonia parziaria appoderata	1.487	17.363,46	9.028	91.565,85	40.434	382.339,22	11,68	10,14	9,46
Altra forma di conduzione	745	16.341,63	3.151	46.174,64	12.904	89.807,56	21,94	14,65	6,96
TOTALE	2.594.825	19.605.518,74	3.023.344	22.702.355,50	3.269.170	23.631.495,20	7,56	7,51	7,23
TITOLI DI POSSESSO DEI TERRENI									
Solo in proprietà	2.249.177	13.403.843,24	2.660.024	16.666.284,56	2.801.509	17.683.541,47	5,96	6,27	6,31
Solo in affitto	97.353	1.451.810,36	95.045	1.208.337,44	130.966	1.409.731,99	14,91	12,71	10,76
Parte in proprietà e parte in affitto	245.817	4.749.865,14	262.684	4.827.733,50	326.519	4.538.221,74	19,32	18,38	13,90
<i>In proprietà</i>	-	<i>2.311.723,05</i>	-	<i>2.504.709,46</i>	-	<i>2.356.118,60</i>	<i>9,40</i>	<i>9,54</i>	<i>7,22</i>
<i>In affitto</i>	-	<i>2.438.142,09</i>	-	<i>2.323.024,04</i>	-	<i>2.182.103,14</i>	<i>9,92</i>	<i>8,84</i>	<i>6,68</i>
TOTALE	2.592.347	19.605.518,74	3.017.753	22.702.355,50	3.258.994	23.631.495,20	7,56	7,52	7,25

Tavola 1.2 - Aziende e relativa superficie agricola utilizzata (SAU) per forma di conduzione e titolo di possesso dei terreni (superficie in ettari)

FORME DI CONDUZIONE TITOLI DI POSSESSO DEI TERRENI	ANNI DI CENSIMENTO						SUPERFICIE MEDIA AZIENDALE		
	2000		1990		1982		2000	1990	1982
	Aziende	SAU	Aziende	SAU	Aziende	SAU			
FORME DI CONDUZIONE									
Conduzione diretta del coltivatore	2.421.921	10.723.391,53	2.849.935	12.260.496,23	2.997.784	12.312.636,97	4,43	4,30	4,11
<i>Con solo manodopera familiare</i>	<i>2.073.048</i>	<i>7.960.784,37</i>	<i>2.293.334</i>	<i>8.027.760,60</i>	<i>2.446.834</i>	<i>8.300.228,02</i>	<i>3,84</i>	<i>3,50</i>	<i>3,39</i>
<i>Con manodopera familiare prevalente</i>	<i>250.125</i>	<i>1.692.256,18</i>	<i>378.837</i>	<i>2.561.840,48</i>	<i>386.873</i>	<i>2.390.195,93</i>	<i>6,77</i>	<i>6,76</i>	<i>6,18</i>
<i>Con manodopera extrafamiliare prevalente</i>	<i>98.748</i>	<i>1.070.350,98</i>	<i>177.764</i>	<i>1.670.895,15</i>	<i>164.077</i>	<i>1.622.213,02</i>	<i>10,84</i>	<i>9,40</i>	<i>9,89</i>
Conduzione con salariati	129.458	2.463.142,86	113.467	2.687.488,14	146.294	3.151.315,06	19,03	23,69	21,54
Conduzione a colonia parziaria appoderata	1.471	12.576,30	9.028	71.123,24	40.434	307.667,35	8,55	7,88	7,61
Altra forma di conduzione	604	7.186,07	3.097	26.791,04	12.782	70.884,11	11,90	8,65	5,55
TOTALE	2.553.454	13.206.296,76	2.975.527	15.045.898,65	3.197.294	15.842.503,49	5,17	5,06	4,95
TITOLI DI POSSESSO DEI TERRENI									
Solo in proprietà	2.218.898	8.352.795,03	2.623.888	10.449.238,34	2.756.792	11.201.898,75	3,76	3,98	4,06
Solo in affitto	101.466	1.084.752,77	98.897	888.687,33	136.523	1.032.560,36	10,69	8,99	7,56
Parte in proprietà e parte in affitto	233.090	3.768.748,96	252.742	3.707.972,98	303.979	3.608.044,38	16,17	14,67	11,87
<i>In proprietà</i>	-	<i>1.794.905,84</i>	-	<i>1.825.053,48</i>	-	<i>1.752.299,70</i>	<i>7,70</i>	<i>7,22</i>	<i>5,76</i>
<i>In affitto</i>	-	<i>1.973.843,12</i>	-	<i>1.882.919,50</i>	-	<i>1.855.744,68</i>	<i>8,47</i>	<i>7,45</i>	<i>6,10</i>
TOTALE	2.553.454	13.206.296,76	2.975.527	15.045.898,65	3.197.294	15.842.503,49	5,17	5,06	4,95

Tavola 1.3 - Aziende e relativa superficie totale per classe di superficie totale e classe di superficie agricola utilizzata (SAU)
(superficie in ettari)

CLASSI DI SUPERFICIE TOTALE CLASSI DI SAU	ANNI DI CENSIMENTO					
	2000		1990		1982	
	Aziende	Superficie totale	Aziende	Superficie totale	Aziende	Superficie totale
CLASSI DI SUPERFICIE TOTALE						
Senza superficie	2.478	-	5.591	-	10.176	-
Meno di 1 ettaro	986.233	472.880,76	991.662	481.722,04	1.040.957	508.210,35
1 -- 2	496.521	697.374,74	590.942	814.640,25	641.127	884.246,07
2 -- 3	259.584	628.493,59	335.995	798.958,46	372.621	885.335,30
3 -- 5	273.249	1.047.519,18	373.850	1.411.820,53	419.911	1.584.645,57
5 -- 10	262.899	1.833.988,41	354.401	2.436.233,98	397.823	2.731.129,10
10 -- 20	158.735	2.204.295,30	201.321	2.747.370,66	217.137	2.955.790,00
20 -- 30	57.338	1.391.520,64	65.242	1.561.974,03	66.464	1.588.084,66
30 -- 50	46.407	1.768.129,07	49.743	1.870.238,10	48.549	1.819.717,90
50 -- 100	31.324	2.139.042,15	32.722	2.217.719,52	31.735	2.154.812,37
100 ed oltre	20.057	7.422.274,90	21.875	8.361.677,93	22.670	8.519.523,88
TOTALE	2.594.825	19.605.518,74	3.023.344	22.702.355,50	3.269.170	23.631.495,20
CLASSI DI SAU						
Senza superficie	41.371	770.260,50	47.817	975.314,46	71.876	1.206.825,43
Meno di 1 ettaro	1.164.219	940.023,58	1.239.886	1.106.841,83	1.277.951	1.099.794,65
1 -- 2	462.558	914.154,26	563.191	1.173.863,42	620.794	1.239.403,15
2 -- 3	227.981	756.672,93	297.373	988.899,79	335.799	1.091.247,71
3 -- 5	232.007	1.191.180,93	309.580	1.571.692,92	354.510	1.763.447,12
5 -- 10	218.008	1.974.366,30	284.265	2.547.237,50	320.035	2.811.964,60
10 -- 20	129.234	2.292.552,78	155.206	2.727.551,84	164.684	2.849.016,09
20 -- 30	46.219	1.408.016,74	49.843	1.523.341,50	49.602	1.502.443,07
30 -- 50	36.688	1.766.435,07	37.818	1.803.286,47	35.973	1.747.227,37
50 -- 100	23.944	2.146.821,69	24.705	2.232.661,01	23.737	2.196.227,36
100 ed oltre	12.596	5.445.033,96	13.660	6.051.664,76	14.209	6.123.898,65
TOTALE	2.594.825	19.605.518,74	3.023.344	22.702.355,50	3.269.170	23.631.495,20

Tavola 1.4 - Aziende e relativa superficie investita per le principali coltivazioni praticate (superficie in ettari)

COLTIVAZIONI	ANNI DI CENSIMENTO						SUPERFICIE MEDIA AZIENDALE		
	2000		1990		1982		2000	1990	1982
	Aziende	Superficie investita	Aziende	Superficie investita	Aziende	Superficie investita			
SEMINATIVI	1.556.081	7.329.271,40	2.008.200	8.129.731,65	2.219.904	8.334.972,81	4,71	4,05	3,75
Cereali	772.766	4.051.506,15	1.123.879	4.472.667,18	1.424.393	5.116.631,75	5,24	3,98	3,59
<i>Fumento tenero</i>	182.344	535.937,55	349.706	786.479,56	581.994	1.289.149,73	2,94	2,25	2,22
<i>Fumento duro</i>	306.311	1.699.775,55	411.959	1.825.701,16	469.854	1.852.422,87	5,55	4,43	3,94
<i>Orzo</i>	145.880	291.300,83	229.071	490.707,05	219.847	381.152,79	2,00	2,14	1,73
<i>Granoturco</i>	305.823	1.070.165,36	473.195	877.728,30	604.783	1.114.194,51	3,50	1,85	1,84
<i>Riso</i>	5.260	213.859,06	7.657	205.917,59	8.841	174.941,66	40,66	26,89	19,79
Legumi secchi	80.319	66.376,68	49.156	58.876,33	129.922	65.164,42	0,83	1,20	0,50
Patata	126.834	39.216,86	255.499	62.608,68	332.089	72.890,19	0,31	0,25	0,22
Barbabietola da zucchero	46.631	225.055,18	69.622	257.901,47	78.184	245.121,83	4,83	3,70	3,14
Piante industriali	97.085	511.053,28	170.010	574.458,64	58.372	105.270,18	5,26	3,38	1,80
Ortive	265.558	259.295,54	387.525	317.353,74	558.728	296.312,92	0,98	0,82	0,53
Foraggiere avvicendate	325.723	1.531.580,37	510.411	1.828.764,15	698.949	2.023.722,05	4,70	3,58	2,90
COLTIVAZIONI LEGNOSE AGRARIE	1.859.512	2.458.941,11	2.118.212	2.787.359,23	2.363.835	2.984.411,64	1,32	1,32	1,26
Vite	791.091	717.333,78	1.184.861	932.957,04	1.629.260	1.145.096,93	0,91	0,79	0,70
<i>per vini DOC e DOCG</i>	108.808	233.605,11	92.590	190.852,01	105.019	209.793,97	2,15	2,06	2,00
<i>per altri vini</i>	695.291	441.940,45	1.089.352	671.534,88	1.512.454	853.535,66	0,64	0,62	0,56
<i>per uva da tavola</i>	34.068	39.976,32	53.551	67.105,56	80.914	80.205,68	1,17	1,25	0,99
Olivo	1.212.300	1.081.255,17	1.131.097	1.033.590,72	1.093.869	1.026.124,80	0,89	0,91	0,94
Agrumi	154.643	132.566,41	173.018	172.178,84	156.540	169.878,70	0,86	1,00	1,09
Fruttiferi	501.215	498.405,64	620.456	628.518,60	595.161	626.885,88	0,99	1,01	1,05
Vivai	11.766	21.519,90	9.939	15.581,66	13.521	13.382,25	1,83	1,57	0,99
PRATI PERMANENTI E PASCOLI	528.296	3.418.084,25	672.057	4.128.807,77	729.555	4.523.119,04	6,47	6,14	6,20
SUPERFICIE AGRICOLA UTILIZZATA	2.553.454	13.206.296,76	2.975.527	15.045.898,65	3.197.294	15.842.503,49	5,17	5,06	4,95
ARBORICOLTURA DA LEGNO	54.788	158.907,36	-	-	-	-	2,90	-	-
<i>di cui pioppeti</i>	25.022	83.368,35	40.905	105.556,20	51.764	136.580,86	3,33	2,58	2,64
BOSCHI	606.120	4.578.546,01	776.922	5.509.981,98	810.990	5.637.610,87	7,55	7,09	6,95
SUPERFICIE AGRARIA NON UTILIZZATA	486.632	917.263,57	573.483	1.006.471,16	651.774	1.062.135,62	1,88	1,76	1,63
ALTRA SUPERFICIE	1.655.032	744.505,04	2.029.803	1.034.447,51	1.976.421	952.664,36	0,45	0,51	0,48
SUPERFICIE TOTALE	2.592.347	19.605.518,74	3.017.753	22.702.355,50	3.258.994	23.631.495,20	7,56	7,52	7,25

Tavola 1.5 - Aziende con irrigazione secondo il tipo di approvvigionamento dell'acqua irrigua ed il sistema di irrigazione

TIPI DI APPROVVIGIONAMENTO SISTEMI DI IRRIGAZIONE	ANNI DI CENSIMENTO		
	2000	1990	1982
APPROVVIGIONAMENTO DELL'ACQUA IRRIGUA	731.082	1.059.456	834.424
Fonte di approvvigionamento			
<i>Da corsi d'acqua superficiali</i>	233.010	194.557	159.401
<i>Da laghi naturali e laghetti artificiali</i>	33.790	25.134	18.891
<i>Altro</i>	531.853	456.401	341.738
Gestione dell'acqua irrigua			
<i>Da consorzi di irrigazione e di bonifica</i>	302.872	398.913	305.465
<i>Da altre aziende agricole</i>	35.071	31.037	32.477
<i>In altra forma</i>	429.325	34.592	35.102
SISTEMI DI IRRIGAZIONE			
Scorrimento superficiale ed infiltrazione laterale	322.313	377.579	241.366
Sommersione	7.439	48.095	73.533
Aspersione (a pioggia)	333.711	583.183	533.423
Goccia	114.369	113.577	28.208
Altro sistema	31.373	28.164	23.406

Tavola 1.6 - Aziende con irrigazione secondo le principali coltivazioni irrigate (superficie in ettari)

COLTIVAZIONI IRRIGATE	ANNI DI CENSIMENTO					
	2000		1990		1982	
	Aziende	Superficie irrigata	Aziende	Superficie irrigata	Aziende	Superficie irrigata
Frumento	27.178	99.636,40	18.566	69.489,34	-	-
Granoturco da granella	124.895	623.155,12	179.057	507.169,58	200.002	559.804,10
Patata	56.872	26.461,17	90.925	34.710,19	-	-
Barbabietola da zucchero	15.282	81.531,85	18.684	81.965,13	-	-
Girasole	2.526	14.259,62	3.841	18.537,29	-	-
Soia	11.971	78.617,51	40.250	201.083,36	-	-
Ortive	152.293	191.012,31	223.873	233.587,08	264.015	217.607,14
Foraggere avvicendate	47.439	267.560,01	96.202	439.375,57	143.290	650.279,61
Vite	110.828	182.694,03	113.119	162.391,37	136.349	159.177,35
Agrumi	109.136	113.650,66	137.212	153.814,58	122.180	146.734,48
Fruttiferi	108.974	189.174,95	117.355	199.059,13	82.511	144.328,62
Altre coltivazioni	285.184	603.624,28	384.574	609.999,10	282.859	643.261,55
TOTALE	731.082	2.471.378,88	934.640	2.711.181,72	834.424	2.521.192,85

Tavola 1.7 - Aziende con allevamenti secondo le principali specie di bestiame

SPECIE DI BESTIAME	ANNI DI CENSIMENTO					
	2000		1990		1982	
	Aziende	Capi	Aziende	Capi	Aziende	Capi
AZIENDE CON ALLEVAMENTI	676.311	-	1.042.604	-	1.373.734	-
BOVINI E BUFALINI	173.623	6.231.203	319.566	7.759.059	500.368	8.686.064
<i>Vacche da latte</i>	79.893	1.771.889	206.368	2.641.755	331.062	2.620.921
OVINI	97.018	6.810.389	163.160	8.739.253	176.284	6.745.920
<i>Pecore</i>	90.947	6.096.823	160.542	7.492.089	172.003	5.775.336
CAPRINI	48.611	923.755	91.289	1.258.962	114.641	1.009.810
<i>Capre</i>	41.815	759.639	88.603	1.123.346	107.894	874.048
EQUINI	48.689	184.838	72.193	225.673	124.945	264.627
SUINI	195.505	8.645.659	357.381	8.406.521	554.290	8.950.773
<i>Scrofe</i>	18.432	715.156	38.151	650.919	59.129	728.723
CONIGLI	216.842	10.887.544	407.597	14.893.771	680.604	15.578.393
<i>Fattrici</i>	178.799	1.412.690	334.399	1.916.402	555.194	2.830.509
ALLEVAMENTI AVICOLI	521.895	171.399.215	826.481	173.341.562	1.109.512	146.166.958
<i>Polli da carne</i>	300.747	96.760.871	484.488	97.803.460	612.946	82.822.381
<i>Galline da uova</i>	479.729	44.784.506	771.913	44.296.756	1.000.519	43.649.167
<i>Altri avicoli</i>	89.237	29.853.838	150.729	31.241.346	264.948	19.695.410

Tavola 1.8 - Aziende e relativo numero di giornate di lavoro per categoria di manodopera aziendale e classe di giornate di lavoro aziendale

CATEGORIE DI MANODOPERA AZIENDALE CLASSI DI GIORNATE DI LAVORO AZIENDALE	ANNI DI CENSIMENTO					
	2000		1990		1982	
	Aziende	Giornate di lavoro	Aziende	Giornate di lavoro	Aziende	Giornate di lavoro
CATEGORIE DI MANODOPERA AZIENDALE						
Conduttore	2.576.794	175.571.828	3.002.127	216.575.877	3.248.968	289.125.283
Coniuge	1.087.347	53.653.405	1.400.437	76.446.256	1.286.976	108.117.809
Familiari e parenti del conduttore	623.045	54.830.569	860.120	88.304.542	822.199	110.318.228
Manodopera aziendale a tempo indeterminato	34.551	13.335.558	38.216	17.277.663	61.035	28.151.368
Manodopera aziendale a tempo determinato	378.737	36.156.468	621.153	61.922.122	660.544	73.104.687
CLASSI DI GIORNATE DI LAVORO AZIENDALE						
Meno di 50	1.281.884	25.853.134	1.288.169	27.204.049	1.102.234	26.308.316
50 -- 100	461.277	30.340.662	567.243	37.941.406	629.925	42.043.827
100 -- 200	353.201	46.881.335	470.963	63.345.533	572.176	76.657.734
200 -- 300	164.384	38.285.961	231.406	54.424.069	302.930	71.183.351
300 -- 500	194.995	70.863.620	257.312	95.445.666	355.266	131.577.922
500 -- 1000	113.229	74.793.189	170.529	112.786.814	254.526	166.741.786
1000 -- 2500	23.152	31.077.219	34.004	45.537.746	47.281	63.196.645
2500 ed oltre	2.703	15.452.708	3.718	23.841.177	4.832	31.107.764
TOTALE	2.594.825	333.547.828	3.023.344	460.526.460	3.269.170	608.817.345

Tavola 1.9 - Aziende con abitazioni

ABITAZIONI	ANNI DI CENSIMENTO					
	2000		1990		1982	
	Aziende	Numero abitazioni	Aziende	Numero abitazioni	Aziende	Numero abitazioni
AZIENDE CON ABITAZIONI	1.184.400	1.460.980	1.568.548	1.886.527	1.578.516	1.876.046
Occupate	969.703	1.102.558	1.316.508	1.491.728	1.341.957	1.511.439
<i>dal conduttore, familiari e parenti</i>	948.848	-	1.292.226	1.409.500	1.312.115	1.400.103
<i>da altra manodopera aziendale</i>	10.626	-	10.921	20.145	19.216	37.238
<i>da altre persone</i>	31.446	-	41.233	62.083	51.733	74.098
Non occupate	307.011	358.422	337.830	394.799	312.304	364.607
Aziende che praticano agriturismo	12.434	-	6.579	-	14.672	-

Tavola 1.10 - Aziende che utilizzano mezzi meccanici nel complesso e numero di mezzi di proprietà dell'azienda

MEZZI MECCANICI	ANNI DI CENSIMENTO					
	2000		1990		1982	
	Aziende in complesso	Numero mezzi di proprietà	Aziende in complesso	Numero mezzi di proprietà	Aziende in complesso	Numero mezzi di proprietà
AZIENDE CHE UTILIZZANO MEZZI MECCANICI	2.244.894	-	2.559.799	-	2.528.335	-
Trattrici	1.555.293	1.393.698	1.859.014	1.332.813	1.719.230	1.159.536
<i>Di potenza inferiore a 40 kw</i>	655.310	504.496	957.810	660.751	990.534	647.470
<i>Da 40 Kw a meno di 60 Kw</i>	748.100	529.239	815.481	471.271	659.743	352.902
<i>Oltre 60 Kw</i>	477.935	359.963	480.319	200.791	359.450	159.164
Motocoltivatori, motozappe, motofresatrici e motofalciatrici	1.365.374	1.348.857	1.611.901	1.498.679	1.651.859	1.373.849
Mietitrebbiatrici	586.895	34.480	915.820	29.104	796.245	27.636
Macchine per la raccolta automatizzata di:						
<i>Patata</i>	5.642	2.799	9.451	4.449	7.548	2.612
<i>Barbabetola da zucchero</i>	34.801	3.733	58.745	4.841	58.520	5.111
Apparecchi meccanici per l'irrorazione di prodotti fitoiatrici	563.566	412.790	841.097	547.980	673.152	433.455
Macchine per la fertilizzazione	441.355	280.944	542.867	296.101	368.512	201.898
Altri mezzi meccanici	496.864	-	1.040.995	-	1.181.163	-

Capitolo 2 – Dati nazionali (Universo Italia)

Tavola 2.1 - Aziende, relativa superficie totale e numero di giornate di lavoro effettuate nell'azienda per classe di superficie totale e forma giuridica (superficie in ettari)

FORME GIURIDICHE	CLASSI DI SUPERFICIE TOTALE									Totale
	Meno di 1	1 -- 2	2 -- 5	5 -- 10	10 -- 20	20 - 30	30 -- 50	50 -- 100	100 ed oltre	
AZIENDE										
Azienda individuale	982.412	493.134	526.995	257.087	150.739	52.164	40.349	25.262	11.654	2.539.796
Comunanza o affittanza collettiva	1.260	765	1.018	630	521	242	257	284	579	5.556
Società di persone e di capitali	2.096	2.101	3.899	4.460	6.772	4.553	5.306	5.095	4.255	38.537
<i>Semplice</i>	1.376	1.319	2.582	3.377	5.648	3.907	4.522	4.167	2.739	29.637
<i>In nome collettivo</i>	156	153	274	195	224	112	123	125	158	1.520
<i>A responsabilità limitata</i>	166	234	497	440	494	315	369	469	759	3.743
<i>In accomandita semplice</i>	68	104	188	210	229	130	153	208	249	1.539
<i>In accomandita per azioni</i>	5	3	7	8	11	4	6	5	17	66
<i>Per azioni</i>	23	42	83	77	80	51	81	79	270	786
<i>Altro tipo</i>	302	246	268	153	86	34	52	42	63	1.246
Società cooperativa	123	164	277	197	186	100	154	207	334	1.742
Associazione di produttori	4	8	11	5	13	1	4	4	13	63
Ente pubblico	201	227	380	366	367	218	269	389	2.976	5.393
<i>Stato</i>	4	12	13	31	35	16	17	19	74	221
<i>Regione</i>	3	8	21	23	15	5	10	18	235	338
<i>Provincia</i>	1	5	5	14	18	12	9	3	23	90
<i>Comune</i>	23	28	71	91	121	81	142	211	2.080	2.848
<i>Comunità montana</i>	1	2	4	7	4	3	1	6	38	66
<i>Altro</i>	169	172	266	200	174	101	90	132	526	1.830
Altra forma giuridica	137	122	253	154	137	60	68	83	246	1.260
<i>Consorzio</i>	6	6	17	18	20	8	11	28	109	223
<i>Altro tipo forma giuridica</i>	131	116	236	136	117	52	57	55	137	1.037
TOTALE	986.233	496.521	532.833	262.899	158.735	57.338	46.407	31.324	20.057	2.592.347
SUPERFICIE TOTALE										
Azienda individuale	470.892,64	692.545,69	1.656.829,30	1.791.689,28	2.087.685,87	1.264.007,24	1.532.745,77	1.712.876,66	2.326.122,44	13.535.394,89
Comunanza o affittanza collettiva	630,47	1.087,36	3.203,32	4.407,21	7.317,45	5.902,12	9.978,80	20.387,85	222.670,15	275.584,73
Società di persone e di capitali	1.115,43	2.998,47	12.979,68	32.752,72	99.294,77	112.272,31	206.005,07	356.290,07	1.096.591,62	1.920.300,14
<i>Semplice</i>	728,24	1.883,83	8.684,93	25.021,78	83.195,58	96.473,98	174.970,95	290.574,08	585.789,67	1.267.323,04
<i>In nome collettivo</i>	86,36	221,49	886,23	1.420,05	3.236,27	2.740,74	4.797,10	8.610,36	41.969,67	63.968,27
<i>A responsabilità limitata</i>	89,60	341,70	1.649,15	3.123,02	6.963,95	7.663,25	14.612,86	33.468,36	256.078,17	323.990,06
<i>In accomandita semplice</i>	35,89	145,97	636,61	1.523,04	3.384,78	3.194,93	6.141,85	14.714,30	56.254,55	86.031,92
<i>In accomandita per azioni</i>	3,00	4,31	25,69	65,66	152,94	86,35	246,04	380,18	6.754,98	7.719,15
<i>Per azioni</i>	11,30	58,51	274,28	536,72	1.184,07	1.278,72	3.195,77	5.524,27	125.038,74	137.102,38
<i>Altro tipo</i>	161,04	342,66	822,79	1.062,45	1.177,18	834,34	2.040,50	3.018,52	24.705,84	34.165,32
Società cooperativa	63,70	229,81	897,35	1.376,07	2.705,41	2.464,15	6.026,00	15.019,56	147.404,69	176.186,74
Associazione di produttori	2,22	12,26	38,54	34,11	198,93	20,10	142,18	300,12	5.794,98	6.543,44
Ente pubblico	106,25	330,48	1.232,31	2.647,70	5.201,90	5.377,53	10.660,64	28.294,15	3.491.486,20	3.545.337,16
<i>Stato</i>	1,98	18,41	47,60	225,21	514,02	391,82	667,34	1.315,91	120.040,45	123.222,74
<i>Regione</i>	0,77	10,90	66,53	161,49	216,48	115,43	423,09	1.282,86	347.837,34	350.114,89
<i>Provincia</i>	0,31	6,56	15,70	95,50	248,04	285,76	344,94	177,30	33.088,28	34.262,39
<i>Comune</i>	11,69	42,69	238,59	683,30	1.742,01	2.025,98	5.684,10	15.360,65	2.466.590,87	2.492.379,88
<i>Comunità montana</i>	0,62	2,81	12,65	50,60	49,85	71,45	41,60	446,54	116.019,08	116.695,20
<i>Altro</i>	90,88	249,11	851,24	1.431,60	2.431,50	2.487,09	3.499,57	9.710,89	407.910,18	428.662,06
Altra forma giuridica	70,05	170,67	832,27	1.081,32	1.890,97	1.477,19	2.570,61	5.873,74	132.204,82	146.171,64
<i>Consorzio</i>	3,48	8,62	58,41	137,76	278,24	204,76	415,00	1.901,03	64.146,80	67.154,10
<i>Altro tipo forma giuridica</i>	66,57	162,05	773,86	943,56	1.612,73	1.272,43	2.155,61	3.972,71	68.058,02	79.017,54
TOTALE	472.880,76	697.374,74	1.676.012,77	1.833.988,41	2.204.295,30	1.391.520,64	1.768.129,07	2.139.042,15	7.422.274,90	19.605.518,74

Tavola 2.1 segue - Aziende, relativa superficie totale e numero di giornate di lavoro effettuate nell'azienda per classe di superficie totale e forma giuridica (superficie in ettari)

FORME GIURIDICHE	CLASSI DI SUPERFICIE TOTALE									Totale
	Meno di 1	1 -- 2	2 -- 5	5 -- 10	10 -- 20	20 - 30	30 -- 50	50 -- 100	100 ed oltre	
	GIORNATE DI LAVORO AZIENDALE									
Azienda individuale	45.667.114	37.816.217	64.460.708	51.385.332	42.750.750	18.687.094	16.874.068	12.690.068	8.636.064	298.967.415
Comunanza o affitto collettiva	61.953	61.350	120.416	117.596	127.733	68.043	80.061	103.097	138.822	879.071
Società di persone e di capitali	290.963	504.546	1.340.328	1.865.895	3.826.988	3.190.324	4.140.917	4.769.919	6.906.347	26.836.227
<i>Semplice</i>	200.415	372.394	977.208	1.576.065	3.357.887	2.858.497	3.751.517	4.005.974	4.069.457	21.169.414
<i>In nome collettivo</i>	38.664	40.523	80.124	51.337	79.695	63.491	43.199	175.770	204.857	777.660
<i>A responsabilità limitata</i>	26.280	54.326	156.725	126.373	226.241	178.687	245.986	346.134	1.308.199	2.668.951
<i>In accomandita semplice</i>	15.886	19.250	78.474	73.337	79.798	56.882	52.550	139.523	234.464	750.164
<i>In accomandita per azioni</i>	814	220	165	366	754	330	1.969	7.670	80.830	93.118
<i>Per azioni</i>	2.131	12.877	28.106	21.499	64.494	16.547	31.378	74.273	923.879	1.175.184
<i>Altro tipo</i>	6.773	4.956	19.526	16.918	18.119	15.890	14.318	20.575	84.661	201.736
Società cooperativa	50.482	78.785	172.185	220.940	179.590	88.339	127.214	301.985	841.078	2.060.598
Associazione di produttori	744	201	3.940	570	10.073	5	14.402	4.134	146.404	180.473
Ente pubblico	6.070	18.794	63.244	94.323	123.555	56.084	70.173	121.250	2.995.127	3.548.620
<i>Stato</i>	590	5.490	7.726	23.854	29.813	12.908	13.294	25.415	242.481	361.571
<i>Regione</i>	30	2.216	29.889	31.803	35.133	4.187	13.709	21.816	1.553.500	1.692.283
<i>Provincia</i>	10	710	90	5.246	12.473	5.261	8.047	2.165	184.649	218.651
<i>Comune</i>	1.630	384	4.315	3.574	7.277	8.603	10.776	12.189	403.545	452.293
<i>Comunità montana</i>	15	1.144	1.950	1.858	11.454	1.004	10	1.889	177.037	196.361
<i>Altro</i>	3.795	8.850	19.274	27.988	27.405	24.121	24.337	57.776	433.915	627.461
Altra forma giuridica	3.176	3.225	20.873	19.532	30.868	10.172	32.245	28.368	233.633	382.092
<i>Consorzio</i>	41	166	3.043	1.575	7.585	994	10.036	8.399	164.221	196.060
<i>Altro tipo forma giuridica</i>	3.135	3.059	17.830	17.957	23.283	9.178	22.209	19.969	69.412	186.032
TOTALE	46.080.502	38.483.118	66.181.694	53.704.188	47.049.557	22.100.061	21.339.080	18.018.821	19.897.475	332.854.496

Tavola 2.2 - Aziende, relativa superficie totale e numero di giornate di lavoro effettuate nell'azienda per classe di superficie totale e forma di conduzione (superficie in ettari)

FORME DI CONDUZIONE	CLASSI DI SUPERFICIE TOTALE									Totale
	Meno di 1	1 -- 2	2-- 5	5 -- 10	10 -- 20	20 -- 30	30 -- 50	50 -- 100	100 ed oltre	
AZIENDE										
Conduzione diretta del coltivatore	951.760	469.128	502.638	248.260	149.401	53.480	42.524	27.469	12.691	2.457.351
<i>Con solo manodopera familiare</i>	<i>839.332</i>	<i>403.467</i>	<i>428.912</i>	<i>209.401</i>	<i>124.230</i>	<i>43.340</i>	<i>32.846</i>	<i>19.046</i>	<i>6.774</i>	<i>2.107.348</i>
<i>Con manodopera familiare prevalente</i>	<i>86.258</i>	<i>46.950</i>	<i>51.902</i>	<i>26.953</i>	<i>17.131</i>	<i>6.748</i>	<i>6.339</i>	<i>5.313</i>	<i>3.121</i>	<i>250.715</i>
<i>Con manodopera extrafamiliare prevalente</i>	<i>26.170</i>	<i>18.711</i>	<i>21.824</i>	<i>11.906</i>	<i>8.040</i>	<i>3.392</i>	<i>3.339</i>	<i>3.110</i>	<i>2.796</i>	<i>99.288</i>
Conduzione con salariati	34.106	27.053	29.652	14.251	9.061	3.758	3.801	3.784	7.303	132.769
Conduzione a colonia parziaria appoderata	251	236	353	248	196	70	52	52	29	1.487
Altra forma di conduzione	116	104	190	140	77	30	30	19	34	740
TOTALE	986.233	496.521	532.833	262.899	158.735	57.338	46.407	31.324	20.057	2.592.347
SUPERFICIE TOTALE										
Conduzione diretta del coltivatore	453.892,63	658.596,73	1.581.372,32	1.731.802,11	2.074.222,39	1.297.439,77	1.618.408,26	1.866.701,17	2.540.656,44	13.823.091,82
<i>Con solo manodopera familiare</i>	<i>397.146,38</i>	<i>566.001,23</i>	<i>1.348.198,39</i>	<i>1.459.513,48</i>	<i>1.722.348,20</i>	<i>1.050.678,94</i>	<i>1.246.387,62</i>	<i>1.282.341,65</i>	<i>1.318.013,41</i>	<i>10.390.629,30</i>
<i>Con manodopera familiare prevalente</i>	<i>42.846,37</i>	<i>66.127,79</i>	<i>164.112,70</i>	<i>188.529,53</i>	<i>239.211,11</i>	<i>164.313,21</i>	<i>243.323,09</i>	<i>366.883,75</i>	<i>571.538,84</i>	<i>2.046.886,39</i>
<i>Con manodopera extrafamiliare prevalente</i>	<i>13.899,88</i>	<i>26.467,71</i>	<i>69.061,23</i>	<i>83.759,10</i>	<i>112.663,08</i>	<i>82.447,62</i>	<i>128.697,55</i>	<i>217.475,77</i>	<i>651.104,19</i>	<i>1.385.576,13</i>
Conduzione con salariati	18.793,56	38.296,02	92.885,98	99.425,03	126.202,21	91.661,21	146.686,21	267.257,48	4.867.514,13	5.748.721,83
Conduzione a colonia parziaria appoderata	137,45	338,73	1.143,75	1.764,78	2.805,00	1.688,70	1.929,37	3.693,36	3.862,32	17.363,46
Altra forma di conduzione	57,12	143,26	610,72	996,49	1.065,70	730,96	1.105,23	1.390,14	10.242,01	16.341,63
TOTALE	472.880,76	697.374,74	1.676.012,77	1.833.988,41	2.204.295,30	1.391.520,64	1.768.129,07	2.139.042,15	7.422.274,90	19.605.518,74
GIORNATE DI LAVORO AZIENDALE										
Conduzione diretta del coltivatore	45.235.799	37.426.460	64.031.673	51.789.468	44.873.708	20.652.730	19.544.975	15.319.944	9.767.384	308.642.141
<i>Con solo manodopera familiare</i>	<i>39.268.373</i>	<i>30.846.223</i>	<i>51.244.431</i>	<i>40.289.008</i>	<i>33.979.432</i>	<i>14.956.437</i>	<i>13.081.268</i>	<i>8.556.025</i>	<i>3.352.922</i>	<i>235.574.119</i>
<i>Con manodopera familiare prevalente</i>	<i>4.710.701</i>	<i>4.829.547</i>	<i>9.185.080</i>	<i>8.045.999</i>	<i>7.149.217</i>	<i>3.489.293</i>	<i>3.763.933</i>	<i>3.678.678</i>	<i>2.506.944</i>	<i>47.359.392</i>
<i>Con manodopera extrafamiliare prevalente</i>	<i>1.256.725</i>	<i>1.750.690</i>	<i>3.602.162</i>	<i>3.454.461</i>	<i>3.745.059</i>	<i>2.207.000</i>	<i>2.699.774</i>	<i>3.085.241</i>	<i>3.907.518</i>	<i>25.708.630</i>
Conduzione con salariati	828.915	1.032.072	2.095.239	1.848.012	2.090.469	1.420.808	1.775.192	2.677.018	10.112.782	23.880.507
Conduzione a colonia parziaria appoderata	12.845	19.077	38.592	52.046	67.979	23.837	16.568	19.831	14.916	265.691
Altra forma di conduzione	2.943	5.509	16.190	14.662	17.401	2.686	2.345	2.028	2.393	66.157
TOTALE	46.080.502	38.483.118	66.181.694	53.704.188	47.049.557	22.100.061	21.339.080	18.018.821	19.897.475	332.854.496

Tavola 2.3 - Aziende, relativa superficie agricola utilizzata (SAU) e numero di giornate di lavoro effettuate nell'azienda per classe di superficie agricola utilizzata e forma giuridica (superficie in ettari)

FORME GIURIDICHE	CLASSI DI SUPERFICIE AGRICOLA UTILIZZATA									Totale
	Meno di 1	1 -- 2	2 -- 5	5 -- 10	10 -- 20	20--30	30 -- 50	50 -- 100	100 ed oltre	
AZIENDE										
Azienda individuale	1.158.916	459.023	454.150	212.182	121.340	41.290	31.076	18.538	7.293	2.503.808
Comunanza o affittanza collettiva	1.569	735	881	525	410	205	196	227	364	5.112
Società di persone e di capitali	2.888	2.229	4.068	4.638	6.872	4.392	4.978	4.580	3.091	37.736
Semplice	1.884	1.335	2.740	3.575	5.790	3.816	4.277	3.789	2.121	29.327
In nome collettivo	212	166	257	193	215	83	109	107	107	1.449
A responsabilità limitata	282	289	554	429	497	287	341	408	474	3.561
In accomandita semplice	117	121	196	205	225	123	150	171	149	1.457
In accomandita per azioni	9	2	5	12	8	6	1	6	7	56
Per azioni	42	51	77	76	66	49	57	63	200	681
Altro tipo	342	265	239	148	71	28	43	36	33	1.205
Società cooperativa	186	180	259	164	180	116	142	177	251	1.655
Associazione di produttori	7	6	13	7	10	-	4	7	8	62
Ente pubblico	443	262	401	361	334	171	242	366	1.463	4.043
Stato	6	10	24	31	35	14	25	18	30	193
Regione	10	17	24	27	17	6	12	28	60	201
Provincia	5	4	10	14	20	6	5	4	9	77
Comune	103	64	123	129	145	74	124	206	1.085	2.053
Comunità montana	-	2	10	7	3	2	3	3	23	53
Altro	319	165	210	153	114	69	73	107	256	1.466
Altra forma giuridica	210	123	216	131	88	45	50	49	126	1.038
Consorzio	11	7	20	18	11	5	17	15	56	160
Altro tipo forma giuridica	199	116	196	113	77	40	33	34	70	878
TOTALE	1.164.219	462.558	459.988	218.008	129.234	46.219	36.688	23.944	12.596	2.553.454
SUPERFICIE AGRICOLA UTILIZZATA										
Azienda individuale	514.310,20	640.823,97	1.418.628,93	1.475.408,49	1.675.177,61	999.596,67	1.178.469,70	1.253.828,05	1.299.853,86	10.456.097,48
Comunanza o affittanza collettiva	741,02	1.043,60	2.748,70	3.706,41	5.749,83	4.982,33	7.620,94	16.432,50	111.241,42	154.266,75
Società di persone e di capitali	1.408,57	3.139,01	13.455,95	33.833,66	100.070,95	107.983,04	192.178,26	320.516,19	653.069,46	1.425.655,09
Semplice	931,37	1.890,42	9.197,04	26.304,69	84.541,86	93.950,20	164.838,33	264.016,33	414.293,77	1.059.964,01
In nome collettivo	98,41	231,00	818,17	1.408,50	3.119,58	2.044,94	4.285,24	7.561,88	23.058,30	42.626,02
A responsabilità limitata	123,72	408,61	1.788,90	3.049,43	7.116,13	6.978,33	13.324,51	29.264,63	112.284,20	174.338,46
In accomandita semplice	59,16	169,16	632,64	1.444,39	3.268,10	2.988,05	5.895,50	12.085,48	27.531,55	54.074,03
In accomandita per azioni	5,18	2,65	16,81	95,45	116,03	144,11	45,34	420,89	1.713,32	2.559,78
Per azioni	17,72	69,98	253,97	530,63	935,46	1.203,31	2.172,08	4.559,57	63.037,06	72.779,78
Altro tipo	173,01	367,19	748,42	1.000,57	973,79	674,10	1.617,26	2.607,41	11.151,26	19.313,01
Società cooperativa	84,62	249,13	830,09	1.140,16	2.561,99	2.841,25	5.600,81	12.825,31	88.720,35	114.853,71
Associazione di produttori	4,22	9,41	42,35	56,18	153,61	-	134,30	518,67	3.698,57	4.617,31
Ente pubblico	200,07	370,86	1.268,19	2.560,45	4.771,38	4.153,81	9.419,47	26.575,58	950.147,70	999.467,51
Stato	2,44	14,59	77,80	224,50	513,69	352,38	960,50	1.320,43	22.592,06	26.058,39
Regione	5,24	24,02	69,68	171,60	234,68	143,60	477,26	2.065,55	34.652,33	37.843,96
Provincia	2,88	4,72	34,27	98,25	277,21	138,52	189,33	271,51	4.864,93	5.881,62
Comune	47,69	89,25	394,76	913,95	2.026,14	1.782,99	4.851,48	15.041,88	757.783,24	782.931,38
Comunità montana	-	2,81	30,55	55,86	47,63	45,85	123,81	183,65	14.876,03	15.366,19
Altro	141,82	235,47	661,13	1.096,29	1.672,03	1.690,47	2.817,09	7.692,56	115.379,11	131.385,97
Altra forma giuridica	94,85	170,35	667,48	935,19	1.194,77	1.078,21	1.927,43	3.363,34	41.907,29	51.338,91
Consorzio	4,96	8,25	62,85	123,18	146,92	110,87	656,43	1.010,79	20.169,69	22.293,94
Altro tipo forma giuridica	89,89	162,10	604,63	812,01	1.047,85	967,34	1.271,00	2.352,55	21.737,60	29.044,97
TOTALE	516.843,55	645.806,33	1.437.641,69	1.517.640,54	1.789.680,14	1.120.635,31	1.395.350,91	1.634.059,64	3.148.638,65	13.206.296,76

Tavola 2.3 segue - Aziende, relativa superficie agricola utilizzata (SAU) e numero di giornate di lavoro effettuate nell'azienda per classe di superficie agricola utilizzata e forma giuridica (superficie in ettari)

FORME GIURIDICHE	CLASSI DI SUPERFICIE AGRICOLA UTILIZZATA									Totale
	Meno di 1	1 -- 2	2 -- 5	5 -- 10	10 -- 20	20--30	30 -- 50	50 -- 100	100 ed oltre	
	GIORNATE DI LAVORO AZIENDALE									
Azienda individuale	58.904.629	39.972.127	64.249.007	48.669.781	38.628.660	16.411.626	14.319.417	10.475.980	6.462.832	298.094.059
Comunanza o affitto collettiva	88.274	63.672	126.072	118.094	124.667	66.738	84.180	94.116	104.811	870.624
Società di persone e di capitali	545.520	635.658	1.406.533	2.090.266	4.136.122	3.192.421	4.139.869	4.699.586	5.790.107	26.636.082
<i>Semplice</i>	373.314	432.924	1.056.669	1.751.778	3.663.890	2.872.273	3.616.692	3.836.384	3.511.093	21.115.017
<i>In nome collettivo</i>	47.416	49.786	80.004	55.045	105.159	42.156	85.347	135.557	162.332	762.802
<i>A responsabilità limitata</i>	48.626	92.735	168.068	160.264	231.819	176.835	273.441	447.927	1.008.502	2.608.217
<i>In accomandita semplice</i>	27.115	41.180	55.834	74.760	88.209	50.865	73.753	156.362	155.101	723.179
<i>In accomandita per azioni</i>	1.044	30	145	530	1.345	4.326	1.040	12.181	72.341	92.982
<i>Per azioni</i>	40.615	11.182	23.946	31.264	26.446	33.371	77.038	82.475	820.168	1.146.505
<i>Altro tipo</i>	7.390	7.821	21.867	16.625	19.254	12.595	12.558	28.700	60.570	187.380
Società cooperativa	108.130	93.589	218.099	152.528	174.161	108.095	175.722	242.262	729.300	2.001.886
Associazione di produttori	2.829	56	2.165	2.936	7.557	-	14.402	4.214	146.304	180.463
Ente pubblico	30.610	68.088	169.530	144.403	253.499	94.504	144.948	241.446	1.355.579	2.502.607
<i>Stato</i>	2.218	8.648	18.301	22.117	39.630	27.936	41.417	24.083	122.356	306.706
<i>Regione</i>	4.124	37.750	96.246	62.282	127.980	26.987	53.146	125.199	487.429	1.021.143
<i>Provincia</i>	858	610	2.055	3.398	18.280	4.295	4.632	6.360	60.322	100.810
<i>Comune</i>	11.771	3.922	11.082	25.025	23.686	10.044	12.665	36.388	250.908	385.491
<i>Comunità montana</i>	-	1.144	4.647	2.333	12.164	812	30	5.320	107.758	134.208
<i>Altro</i>	11.639	16.014	37.199	29.248	31.759	24.430	33.058	44.096	326.806	554.249
Altra forma giuridica	11.028	8.201	26.460	23.540	24.173	17.564	19.505	16.765	155.501	302.737
<i>Consorzio</i>	311	1.774	2.002	2.438	6.406	1.016	8.785	3.080	94.008	119.820
<i>Altro tipo forma giuridica</i>	10.717	6.427	24.458	21.102	17.767	16.548	10.720	13.685	61.493	182.917
TOTALE	59.691.020	40.841.391	66.197.866	51.201.548	43.348.839	19.890.948	18.898.043	15.774.369	14.744.434	330.588.458

Tavola 2.4 - Aziende, relativa superficie agricola utilizzata (SAU) e numero di giornate di lavoro effettuate nell'azienda per classe di superficie agricola utilizzata e forma di conduzione (superficie in ettari)

FORME DI CONDUZIONE	CLASSI DI SUPERFICIE AGRICOLA UTILIZZATA									Totale
	Meno di 1	1 -- 2	2 -- 5	5 -- 10	10 -- 20	20 -- 30	30 -- 50	50 -- 100	100 ed oltre	
AZIENDE										
Conduzione diretta del coltivatore	1.123.681	435.831	432.122	204.593	120.873	42.778	33.293	20.600	8.150	2.421.921
<i>Con solo manodopera familiare</i>	995.992	371.060	362.901	169.194	98.162	33.672	24.764	13.422	3.881	2.073.048
<i>Con manodopera familiare prevalente</i>	97.333	45.966	48.587	24.515	15.361	6.048	5.579	4.501	2.235	250.125
<i>Con manodopera extrafamiliare prevalente</i>	30.356	18.805	20.634	10.884	7.350	3.058	2.950	2.677	2.034	98.748
Conduzione con salariati	40.008	26.392	27.371	13.089	8.161	3.368	3.347	3.302	4.420	129.458
Conduzione a colonia parziaria appoderata	332	238	349	237	168	64	35	34	14	1.471
Altra forma di conduzione	198	97	146	89	32	9	13	8	12	604
TOTALE	1.164.219	462.558	459.988	218.008	129.234	46.219	36.688	23.944	12.596	2.553.454
SUPERFICIE AGRICOLA UTILIZZATA										
Conduzione diretta del coltivatore	495.783,84	608.379,17	1.351.102,03	1.424.493,91	1.673.235,44	1.036.964,91	1.265.224,38	1.396.170,03	1.472.037,82	10.723.391,53
<i>Con solo manodopera familiare</i>	433.785,68	517.389,81	1.133.313,86	1.177.073,30	1.356.852,91	815.295,81	937.045,21	898.256,36	691.771,43	7.960.784,37
<i>Con manodopera familiare prevalente</i>	46.486,36	64.569,56	153.003,67	171.131,98	214.050,56	147.187,26	214.506,23	310.800,80	370.519,76	1.692.256,18
<i>Con manodopera extrafamiliare prevalente</i>	15.511,80	26.419,80	64.784,50	76.288,63	102.331,97	74.481,84	113.672,94	187.112,87	409.746,63	1.070.350,98
Conduzione con salariati	20.795,24	36.955,80	84.971,08	90.847,57	113.664,18	81.907,33	128.340,52	235.129,09	1.670.532,05	2.463.142,86
Conduzione a colonia parziaria appoderata	178,51	337,15	1.121,31	1.678,17	2.354,07	1.548,32	1.305,53	2.202,45	1.850,79	12.576,30
Altra forma di conduzione	85,96	134,21	447,27	620,89	426,45	214,75	480,48	558,07	4.217,99	7.186,07
TOTALE	516.843,55	645.806,33	1.437.641,69	1.517.640,54	1.789.680,14	1.120.635,31	1.395.350,91	1.634.059,64	3.148.638,65	13.206.296,76
GIORNATE DI LAVORO AZIENDALE										
Conduzione diretta del coltivatore	58.479.093	39.526.637	63.923.402	49.246.649	40.988.749	18.366.983	16.925.544	12.862.499	7.449.139	307.768.695
<i>Con solo manodopera familiare</i>	51.082.692	32.478.441	50.659.610	37.803.181	30.305.884	12.868.153	10.810.208	6.636.452	2.202.292	234.846.913
<i>Con manodopera familiare prevalente</i>	5.753.338	5.109.007	9.539.341	7.940.409	6.897.796	3.321.166	3.453.980	3.325.386	1.959.535	47.299.958
<i>Con manodopera extrafamiliare prevalente</i>	1.643.063	1.939.189	3.724.451	3.503.059	3.785.069	2.177.664	2.661.356	2.900.661	3.287.312	25.621.824
Conduzione con salariati	1.183.696	1.279.637	2.212.030	1.884.986	2.296.668	1.495.335	1.961.967	2.893.711	7.284.553	22.492.583
Conduzione a colonia parziaria appoderata	18.897	29.561	42.676	56.095	54.669	27.316	10.266	15.949	9.148	264.577
Altra forma di conduzione	9.334	5.556	19.758	13.818	8.753	1.314	266	2.210	1.594	62.603
TOTALE	59.691.020	40.841.391	66.197.866	51.201.548	43.348.839	19.890.948	18.898.043	15.774.369	14.744.434	330.588.458

Tavola 2.5 - Aziende e relativa superficie totale per classe di superficie totale, forma di conduzione, titolo di possesso dei terreni e zona altimetrica (superficie in ettari) - TOTALE

FORME DI CONDUZIONE TITOLI DI POSSESSO DEI TERRENI	CLASSI DI SUPERFICIE TOTALE								Totale
	Meno di 1	1 -- 2	2 -- 5	5 -- 10	10 -- 20	20 -- 50	50 -- 100	100 ed oltre	
AZIENDE									
<i>Solo in proprietà</i>	796.947	370.996	371.454	159.279	78.253	38.580	8.495	2.957	1.826.961
<i>Solo in affitto</i>	11.748	6.160	8.476	6.845	6.278	5.020	1.466	623	46.616
<i>Solo in uso gratuito</i>	11.904	5.500	5.900	2.835	1.460	777	230	86	28.692
<i>Parte in proprietà e parte in affitto</i>	5.631	7.759	20.518	24.982	27.756	24.805	7.164	2.522	121.137
<i>Parte in proprietà e parte in uso gratuito</i>	12.661	12.257	20.382	12.409	6.979	3.818	746	241	69.493
<i>Parte in affitto e parte in uso gratuito</i>	233	287	499	565	534	445	144	43	2.750
<i>Parte in proprietà, parte in affitto e parte in uso gratuito</i>	208	508	1.683	2.486	2.970	2.741	801	302	11.699
Con solo manodopera familiare	839.332	403.467	428.912	209.401	124.230	76.186	19.046	6.774	2.107.348
<i>Solo in proprietà</i>	82.179	43.173	45.490	21.218	11.533	7.042	2.329	1.299	214.263
<i>Solo in affitto</i>	1.279	901	1.007	830	793	798	390	278	6.276
<i>Solo in uso gratuito</i>	997	549	597	303	183	129	54	35	2.847
<i>Parte in proprietà e parte in affitto</i>	593	930	2.341	2.773	3.233	3.988	2.093	1.259	17.210
<i>Parte in proprietà e parte in uso gratuito</i>	1.160	1.306	2.215	1.496	992	650	218	110	8.147
<i>Parte in affitto e parte in uso gratuito</i>	26	37	57	57	72	76	27	20	372
<i>Parte in proprietà, parte in affitto e parte in uso gratuito</i>	24	54	195	276	325	404	202	120	1.600
Con manodopera familiare prevalente	86.258	46.950	51.902	26.953	17.131	13.087	5.313	3.121	250.715
<i>Solo in proprietà</i>	25.350	17.726	20.059	10.576	6.663	5.013	2.034	1.651	89.072
<i>Solo in affitto</i>	233	245	326	221	228	339	215	251	2.058
<i>Solo in uso gratuito</i>	217	162	239	138	89	80	37	49	1.011
<i>Parte in proprietà e parte in affitto</i>	105	236	542	508	589	868	614	695	4.157
<i>Parte in proprietà e parte in uso gratuito</i>	258	323	596	414	382	308	135	89	2.505
<i>Parte in affitto e parte in uso gratuito</i>	6	4	15	13	23	15	14	8	98
<i>Parte in proprietà, parte in affitto e parte in uso gratuito</i>	1	15	47	36	66	108	61	53	387
Con manodopera extrafamiliare prevalente	26.170	18.711	21.824	11.906	8.040	6.731	3.110	2.796	99.288
<i>Solo in proprietà</i>	32.337	24.903	26.437	12.253	7.376	5.735	2.645	5.452	117.138
<i>Solo in affitto</i>	529	507	703	461	456	540	340	582	4.118
<i>Solo in uso gratuito</i>	504	420	433	179	129	98	51	147	1.961
<i>Parte in proprietà e parte in affitto</i>	193	453	875	742	662	798	552	864	5.139
<i>Parte in proprietà e parte in uso gratuito</i>	528	743	1.115	550	359	267	130	146	3.838
<i>Parte in affitto e parte in uso gratuito</i>	10	17	32	21	25	30	16	28	179
<i>Parte in proprietà, parte in affitto e parte in uso gratuito</i>	5	10	57	45	54	91	50	84	396
Conduzione con salariati	34.106	27.053	29.652	14.251	9.061	7.559	3.784	7.303	132.769
<i>Solo in proprietà</i>	204	181	274	173	131	80	37	19	1.099
<i>Solo in affitto</i>	16	26	32	46	38	22	2	4	186
<i>Solo in uso gratuito</i>	26	22	31	18	15	4	1	1	118
<i>Parte in proprietà e parte in affitto</i>	2	2	9	7	9	7	8	4	48
<i>Parte in proprietà e parte in uso gratuito</i>	3	4	7	3	2	8	3	1	31
<i>Parte in affitto e parte in uso gratuito</i>	-	1	-	1	1	-	-	-	3
<i>Parte in proprietà, parte in affitto e parte in uso gratuito</i>	-	-	-	-	-	1	1	-	2
Conduzione a colonia parziaria appoderata	251	236	353	248	196	122	52	29	1.487
<i>Solo in proprietà</i>	100	97	158	114	68	57	18	32	644
<i>Solo in affitto</i>	3	3	11	5	2	1	-	-	25
<i>Solo in uso gratuito</i>	11	2	11	11	4	1	1	1	42
<i>Parte in proprietà e parte in affitto</i>	1	2	4	2	-	1	-	-	10
<i>Parte in proprietà e parte in uso gratuito</i>	1	-	6	8	2	-	-	1	18
<i>Parte in affitto e parte in uso gratuito</i>	-	-	-	-	1	-	-	-	1
Altra forma di conduzione	116	104	190	140	77	60	19	34	740
<i>Solo in proprietà</i>	937.117	457.076	463.872	203.613	104.024	56.507	15.558	11.410	2.249.177
<i>Solo in affitto</i>	13.808	7.842	10.555	8.408	7.795	6.720	2.413	1.738	59.279
<i>Solo in uso gratuito</i>	13.659	6.655	7.211	3.484	1.880	1.089	374	319	34.671
<i>Parte in proprietà e parte in affitto</i>	6.525	9.382	24.289	29.014	32.249	30.467	10.431	5.344	147.701
<i>Parte in proprietà e parte in uso gratuito</i>	14.611	14.633	24.321	14.880	8.716	5.051	1.232	588	84.032
<i>Parte in affitto e parte in uso gratuito</i>	275	346	603	657	656	566	201	99	3.403
<i>Parte in proprietà, parte in affitto e parte in uso gratuito</i>	238	587	1.982	2.843	3.415	3.345	1.115	559	14.084
TOTALE	986.233	496.521	532.833	262.899	158.735	103.745	31.324	20.057	2.592.347

Tavola 2.5 segue - Aziende e relativa superficie totale per classe di superficie totale, forma di conduzione, titolo di possesso dei terreni e zona altimetrica (superficie in ettari) - MONTAGNA

FORME DI CONDUZIONE TITOLI DI POSSESSO DEI TERRENI	CLASSI DI SUPERFICIE TOTALE								Totale
	Meno di 1	1 -- 2	2 -- 5	5 -- 10	10 -- 20	20 -- 50	50 -- 100	100 ed oltre	
AZIENDE									
<i>Solo in proprietà</i>	137.584	72.734	84.393	40.992	21.400	11.005	2.373	989	371.470
<i>Solo in affitto</i>	1.319	880	1.421	1.156	1.152	881	293	200	7.302
<i>Solo in uso gratuito</i>	2.419	1.120	1.415	869	506	263	68	35	6.695
<i>Parte in proprietà e parte in affitto</i>	1.276	1.840	4.664	5.350	5.563	4.709	1.391	811	25.604
<i>Parte in proprietà e parte in uso gratuito</i>	2.558	2.663	4.732	3.462	2.277	1.260	213	90	17.255
<i>Parte in affitto e parte in uso gratuito</i>	42	55	108	158	137	122	55	13	690
<i>Parte in proprietà, parte in affitto e parte in uso gratuito</i>	63	145	433	659	804	709	234	129	3.176
Con solo manodopera familiare	145.261	79.437	97.166	52.646	31.839	18.949	4.627	2.267	432.192
<i>Solo in proprietà</i>	11.373	6.250	7.865	3.615	1.808	1.087	340	280	32.618
<i>Solo in affitto</i>	52	41	103	84	69	85	54	55	543
<i>Solo in uso gratuito</i>	117	64	80	51	19	20	12	9	372
<i>Parte in proprietà e parte in affitto</i>	73	141	732	709	447	484	251	237	3.074
<i>Parte in proprietà e parte in uso gratuito</i>	219	245	429	267	142	104	47	19	1.472
<i>Parte in affitto e parte in uso gratuito</i>	5	5	11	6	13	13	5	5	63
<i>Parte in proprietà, parte in affitto e parte in uso gratuito</i>	8	12	88	71	52	77	47	33	388
Con manodopera familiare prevalente	11.847	6.758	9.308	4.803	2.550	1.870	756	638	38.530
<i>Solo in proprietà</i>	4.185	2.789	3.416	1.681	962	774	314	414	14.535
<i>Solo in affitto</i>	24	19	38	28	24	31	21	29	214
<i>Solo in uso gratuito</i>	31	25	48	24	12	14	8	33	195
<i>Parte in proprietà e parte in affitto</i>	21	29	93	101	86	98	52	71	551
<i>Parte in proprietà e parte in uso gratuito</i>	57	51	86	52	56	33	12	22	369
<i>Parte in affitto e parte in uso gratuito</i>	-	-	5	2	1	1	1	1	11
<i>Parte in proprietà, parte in affitto e parte in uso gratuito</i>	-	5	5	7	12	9	6	12	56
Con manodopera extrafamiliare prevalente	4.318	2.918	3.691	1.895	1.153	960	414	582	15.931
<i>Solo in proprietà</i>	2.407	1.641	2.192	1.160	769	682	402	2.407	11.660
<i>Solo in affitto</i>	23	19	51	32	38	52	35	77	327
<i>Solo in uso gratuito</i>	33	42	55	31	13	13	16	50	253
<i>Parte in proprietà e parte in affitto</i>	13	29	58	62	64	84	63	112	485
<i>Parte in proprietà e parte in uso gratuito</i>	46	59	125	62	41	44	16	38	431
<i>Parte in affitto e parte in uso gratuito</i>	-	2	4	3	4	4	3	6	26
<i>Parte in proprietà, parte in affitto e parte in uso gratuito</i>	-	1	8	7	12	8	6	14	56
Conduzione con salariati	2.522	1.793	2.493	1.357	941	887	541	2.704	13.238
<i>Solo in proprietà</i>	29	20	56	27	20	13	14	7	186
<i>Solo in affitto</i>	4	9	6	3	3	3	-	1	29
<i>Solo in uso gratuito</i>	2	1	4	1	2	-	-	-	10
<i>Parte in proprietà e parte in affitto</i>	-	-	3	1	2	-	-	-	6
<i>Parte in proprietà e parte in uso gratuito</i>	-	1	1	-	1	2	1	1	7
<i>Parte in affitto e parte in uso gratuito</i>	-	-	-	-	-	-	-	-	-
<i>Parte in proprietà, parte in affitto e parte in uso gratuito</i>	-	-	-	-	-	-	-	-	-
Conduzione a colonia parziaria appoderata	35	31	70	32	28	18	15	9	238
<i>Solo in proprietà</i>	37	39	61	62	43	43	16	30	331
<i>Solo in affitto</i>	1	-	5	1	1	-	-	-	8
<i>Solo in uso gratuito</i>	3	-	2	1	2	1	1	1	11
<i>Parte in proprietà e parte in affitto</i>	-	-	2	1	-	-	-	-	3
<i>Parte in proprietà e parte in uso gratuito</i>	1	-	6	6	-	-	-	-	13
<i>Parte in affitto e parte in uso gratuito</i>	-	-	-	-	-	-	-	-	-
Altra forma di conduzione	42	39	76	71	46	44	17	31	366
<i>Solo in proprietà</i>	155.615	83.473	97.983	47.537	25.002	13.604	3.459	4.127	430.800
<i>Solo in affitto</i>	1.423	968	1.624	1.304	1.287	1.052	403	362	8.423
<i>Solo in uso gratuito</i>	2.605	1.252	1.604	977	554	311	105	128	7.536
<i>Parte in proprietà e parte in affitto</i>	1.383	2.039	5.552	6.224	6.162	5.375	1.757	1.231	29.723
<i>Parte in proprietà e parte in uso gratuito</i>	2.881	3.019	5.379	3.849	2.517	1.443	289	170	19.547
<i>Parte in affitto e parte in uso gratuito</i>	47	62	128	169	155	140	64	25	790
<i>Parte in proprietà, parte in affitto e parte in uso gratuito</i>	71	163	534	744	880	803	293	188	3.676
TOTALE	164.025	90.976	112.804	60.804	36.557	22.728	6.370	6.231	500.495

Tavola 2.5 segue - Aziende e relativa superficie totale per classe di superficie totale, forma di conduzione, titolo di possesso dei terreni e zona altimetrica (superficie in ettari) - COLLINA

FORME DI CONDUZIONE TITOLI DI POSSESSO DEI TERRENI	CLASSI DI SUPERFICIE TOTALE								Totale
	Meno di 1	1 -- 2	2 -- 5	5 -- 10	10 -- 20	20 -- 50	50 -- 100	100 ed oltre	
AZIENDE									
<i>Solo in proprietà</i>	449.656	203.025	197.632	79.617	37.503	18.807	4.538	1.590	992.368
<i>Solo in affitto</i>	5.981	3.007	3.795	3.022	2.631	2.181	662	269	21.548
<i>Solo in uso gratuito</i>	6.474	2.981	3.011	1.338	667	375	132	48	15.026
<i>Parte in proprietà e parte in affitto</i>	2.682	3.454	8.495	9.724	9.990	9.240	2.975	1.070	47.630
<i>Parte in proprietà e parte in uso gratuito</i>	6.862	6.203	10.073	6.018	3.254	1.812	421	124	34.767
<i>Parte in affitto e parte in uso gratuito</i>	116	133	226	231	214	193	60	23	1.196
<i>Parte in proprietà, parte in affitto e parte in uso gratuito</i>	108	242	786	1.099	1.219	1.184	337	119	5.094
Con solo manodopera familiare	471.879	219.045	224.018	101.049	55.478	33.792	9.125	3.243	1.117.629
<i>Solo in proprietà</i>	45.630	22.375	23.132	10.655	5.934	3.665	1.205	714	113.310
<i>Solo in affitto</i>	667	385	429	338	375	380	129	99	2.802
<i>Solo in uso gratuito</i>	583	297	322	152	110	73	32	20	1.589
<i>Parte in proprietà e parte in affitto</i>	295	436	852	1.116	1.431	1.582	797	480	6.989
<i>Parte in proprietà e parte in uso gratuito</i>	585	657	1.104	768	530	362	104	71	4.181
<i>Parte in affitto e parte in uso gratuito</i>	14	22	28	34	37	36	10	10	191
<i>Parte in proprietà, parte in affitto e parte in uso gratuito</i>	11	35	75	124	164	196	85	60	750
Con manodopera familiare prevalente	47.785	24.207	25.942	13.187	8.581	6.294	2.362	1.454	129.812
<i>Solo in proprietà</i>	14.281	9.768	10.943	5.595	3.489	2.541	1.009	773	48.399
<i>Solo in affitto</i>	123	133	144	101	100	143	64	70	878
<i>Solo in uso gratuito</i>	131	93	129	71	48	37	17	11	537
<i>Parte in proprietà e parte in affitto</i>	60	142	300	225	287	411	222	254	1.901
<i>Parte in proprietà e parte in uso gratuito</i>	134	194	352	226	208	171	80	45	1.410
<i>Parte in affitto e parte in uso gratuito</i>	4	3	3	4	13	10	4	3	44
<i>Parte in proprietà, parte in affitto e parte in uso gratuito</i>	1	9	29	16	29	54	30	24	192
Con manodopera extrafamiliare prevalente	14.734	10.342	11.900	6.238	4.174	3.367	1.426	1.180	53.361
<i>Solo in proprietà</i>	14.418	10.302	11.781	5.788	3.737	2.930	1.372	2.134	52.462
<i>Solo in affitto</i>	211	190	288	175	176	205	117	243	1.605
<i>Solo in uso gratuito</i>	187	132	157	70	64	52	21	76	759
<i>Parte in proprietà e parte in affitto</i>	60	88	269	278	259	330	203	370	1.857
<i>Parte in proprietà e parte in uso gratuito</i>	187	218	429	260	180	132	72	64	1.542
<i>Parte in affitto e parte in uso gratuito</i>	1	6	12	13	7	20	8	11	78
<i>Parte in proprietà, parte in affitto e parte in uso gratuito</i>	2	1	18	19	21	48	23	48	180
Conduzione con salariati	15.066	10.937	12.954	6.603	4.444	3.717	1.816	2.946	58.483
<i>Solo in proprietà</i>	125	109	173	109	80	56	19	12	683
<i>Solo in affitto</i>	10	14	18	18	24	10	1	3	98
<i>Solo in uso gratuito</i>	24	20	20	14	12	4	-	1	95
<i>Parte in proprietà e parte in affitto</i>	2	1	5	5	5	6	8	3	35
<i>Parte in proprietà e parte in uso gratuito</i>	2	3	5	3	1	5	2	-	21
<i>Parte in affitto e parte in uso gratuito</i>	-	1	-	1	-	-	-	-	2
<i>Parte in proprietà, parte in affitto e parte in uso gratuito</i>	-	-	-	-	-	1	1	-	2
Conduzione a colonia parziaria appoderata	163	148	221	150	122	82	31	19	936
<i>Solo in proprietà</i>	43	37	72	35	17	13	1	2	220
<i>Solo in affitto</i>	1	3	4	3	1	1	-	-	13
<i>Solo in uso gratuito</i>	4	2	9	6	1	-	-	-	22
<i>Parte in proprietà e parte in affitto</i>	1	-	1	-	-	1	-	-	3
<i>Parte in proprietà e parte in uso gratuito</i>	-	-	-	1	1	-	-	-	2
<i>Parte in affitto e parte in uso gratuito</i>	-	-	-	-	-	-	-	-	-
Altra forma di conduzione	49	42	86	45	20	15	1	2	260
<i>Solo in proprietà</i>	524.153	245.616	243.733	101.799	50.760	28.012	8.144	5.225	1.207.442
<i>Solo in affitto</i>	6.993	3.732	4.678	3.657	3.307	2.920	973	684	26.944
<i>Solo in uso gratuito</i>	7.403	3.525	3.648	1.651	902	541	202	156	18.028
<i>Parte in proprietà e parte in affitto</i>	3.100	4.121	9.922	11.348	11.972	11.570	4.205	2.177	58.415
<i>Parte in proprietà e parte in uso gratuito</i>	7.770	7.275	11.963	7.276	4.174	2.482	679	304	41.923
<i>Parte in affitto e parte in uso gratuito</i>	135	165	269	283	271	259	82	47	1.511
<i>Parte in proprietà, parte in affitto e parte in uso gratuito</i>	122	287	908	1.258	1.433	1.483	476	251	6.218
TOTALE	549.676	264.721	275.121	127.272	72.819	47.267	14.761	8.844	1.360.481

Tavola 2.5 segue - Aziende e relativa superficie totale per classe di superficie totale, forma di conduzione, titolo di possesso dei terreni e zona altimetrica (superficie in ettari) - PIANURA

FORME DI CONDUZIONE TITOLI DI POSSESSO DEI TERRENI	CLASSI DI SUPERFICIE TOTALE								Totale
	Meno di 1	1 -- 2	2 -- 5	5 -- 10	10 -- 20	20 -- 50	50 -- 100	100 ed oltre	
AZIENDE									
<i>Solo in proprietà</i>	209.707	95.237	89.429	38.670	19.350	8.768	1.584	378	463.123
<i>Solo in affitto</i>	4.448	2.273	3.260	2.667	2.495	1.958	511	154	17.766
<i>Solo in uso gratuito</i>	3.011	1.399	1.474	628	287	139	30	3	6.971
<i>Parte in proprietà e parte in affitto</i>	1.673	2.465	7.359	9.908	12.203	10.856	2.798	641	47.903
<i>Parte in proprietà e parte in uso gratuito</i>	3.241	3.391	5.577	2.929	1.448	746	112	27	17.471
<i>Parte in affitto e parte in uso gratuito</i>	75	99	165	176	183	130	29	7	864
<i>Parte in proprietà, parte in affitto e parte in uso gratuito</i>	37	121	464	728	947	848	230	54	3.429
Con solo manodopera familiare	222.192	104.985	107.728	55.706	36.913	23.445	5.294	1.264	557.527
<i>Solo in proprietà</i>	25.176	14.548	14.493	6.948	3.791	2.290	784	305	68.335
<i>Solo in affitto</i>	560	475	475	408	349	333	207	124	2.931
<i>Solo in uso gratuito</i>	297	188	195	100	54	36	10	6	886
<i>Parte in proprietà e parte in affitto</i>	225	353	757	948	1.355	1.922	1.045	542	7.147
<i>Parte in proprietà e parte in uso gratuito</i>	356	404	682	461	320	184	67	20	2.494
<i>Parte in affitto e parte in uso gratuito</i>	7	10	18	17	22	27	12	5	118
<i>Parte in proprietà, parte in affitto e parte in uso gratuito</i>	5	7	32	81	109	131	70	27	462
Con manodopera familiare prevalente	26.626	15.985	16.652	8.963	6.000	4.923	2.195	1.029	82.373
<i>Solo in proprietà</i>	6.884	5.169	5.700	3.300	2.212	1.698	711	464	26.138
<i>Solo in affitto</i>	86	93	144	92	104	165	130	152	966
<i>Solo in uso gratuito</i>	55	44	62	43	29	29	12	5	279
<i>Parte in proprietà e parte in affitto</i>	24	65	149	182	216	359	340	370	1.705
<i>Parte in proprietà e parte in uso gratuito</i>	67	78	158	136	118	104	43	22	726
<i>Parte in affitto e parte in uso gratuito</i>	2	1	7	7	9	4	9	4	43
<i>Parte in proprietà, parte in affitto e parte in uso gratuito</i>	-	1	13	13	25	45	25	17	139
Con manodopera extrafamiliare prevalente	7.118	5.451	6.233	3.773	2.713	2.404	1.270	1.034	29.996
<i>Solo in proprietà</i>	15.512	12.960	12.464	5.305	2.870	2.123	871	911	53.016
<i>Solo in affitto</i>	295	298	364	254	242	283	188	262	2.186
<i>Solo in uso gratuito</i>	284	246	221	78	52	33	14	21	949
<i>Parte in proprietà e parte in affitto</i>	120	336	548	402	339	384	286	382	2.797
<i>Parte in proprietà e parte in uso gratuito</i>	295	466	561	228	138	91	42	44	1.865
<i>Parte in affitto e parte in uso gratuito</i>	9	9	16	5	14	6	5	11	75
<i>Parte in proprietà, parte in affitto e parte in uso gratuito</i>	3	8	31	19	21	35	21	22	160
Conduzione con salariati	16.518	14.323	14.205	6.291	3.676	2.955	1.427	1.653	61.048
<i>Solo in proprietà</i>	50	52	45	37	31	11	4	-	230
<i>Solo in affitto</i>	2	3	8	25	11	9	1	-	59
<i>Solo in uso gratuito</i>	-	1	7	3	1	-	1	-	13
<i>Parte in proprietà e parte in affitto</i>	-	1	1	1	2	1	-	1	7
<i>Parte in proprietà e parte in uso gratuito</i>	1	-	1	-	-	1	-	-	3
<i>Parte in affitto e parte in uso gratuito</i>	-	-	-	-	1	-	-	-	1
<i>Parte in proprietà, parte in affitto e parte in uso gratuito</i>	-	-	-	-	-	-	-	-	-
Conduzione a colonia parziaria appoderata	53	57	62	66	46	22	6	1	313
<i>Solo in proprietà</i>	20	21	25	17	8	1	1	-	93
<i>Solo in affitto</i>	1	-	2	1	-	-	-	-	4
<i>Solo in uso gratuito</i>	4	-	-	4	1	-	-	-	9
<i>Parte in proprietà e parte in affitto</i>	-	2	1	1	-	-	-	-	4
<i>Parte in proprietà e parte in uso gratuito</i>	-	-	-	1	1	-	-	1	3
<i>Parte in affitto e parte in uso gratuito</i>	-	-	-	-	1	-	-	-	1
Altra forma di conduzione	25	23	28	24	11	1	1	1	114
<i>Solo in proprietà</i>	257.349	127.987	122.156	54.277	28.262	14.891	3.955	2.058	610.935
<i>Solo in affitto</i>	5.392	3.142	4.253	3.447	3.201	2.748	1.037	692	23.912
<i>Solo in uso gratuito</i>	3.651	1.878	1.959	856	424	237	67	35	9.107
<i>Parte in proprietà e parte in affitto</i>	2.042	3.222	8.815	11.442	14.115	13.522	4.469	1.936	59.563
<i>Parte in proprietà e parte in uso gratuito</i>	3.960	4.339	6.979	3.755	2.025	1.126	264	114	22.562
<i>Parte in affitto e parte in uso gratuito</i>	93	119	206	205	230	167	55	27	1.102
<i>Parte in proprietà, parte in affitto e parte in uso gratuito</i>	45	137	540	841	1.102	1.059	346	120	4.190
TOTALE	272.532	140.824	144.908	74.823	49.359	33.750	10.193	4.982	731.371

Tavola 2.5 segue - Aziende e relativa superficie totale per classe di superficie totale, forma di conduzione, titolo di possesso dei terreni e zona altimetrica (superficie in ettari) - TOTALE

FORME DI CONDUZIONE TITOLI DI POSSESSO DEI TERRENI	CLASSI DI SUPERFICIE TOTALE								Totale
	Meno di 1	1 -- 2	2 -- 5	5 -- 10	10 -- 20	20 -- 50	50 -- 100	100 ed oltre	
SUPERFICIE TOTALE									
<i>Solo in proprietà</i>	375.063,21	519.583,21	1.158.114,33	1.099.358,03	1.070.919,61	1.144.655,46	569.679,48	592.389,97	6.529.763,30
<i>Solo in affitto</i>	5.667,06	8.372,77	27.402,32	49.034,68	88.810,20	152.794,34	99.389,67	114.759,83	546.230,87
<i>Solo in uso gratuito</i>	5.531,52	7.588,82	18.527,05	19.555,14	19.976,44	22.704,48	15.394,61	17.025,98	126.304,04
<i>Parte in proprietà e parte in affitto</i>	3.470,73	11.394,39	70.290,28	182.064,67	396.648,87	764.311,96	483.767,89	480.200,93	2.392.149,72
<i>Parte in proprietà e parte in uso gratuito</i>	7.143,36	17.875,42	66.312,35	87.089,19	95.956,22	113.937,53	50.295,32	43.241,29	481.850,68
<i>Parte in affitto e parte in uso gratuito</i>	136,22	411,21	1.679,71	4.088,66	7.599,02	13.588,03	9.930,53	9.289,52	46.722,90
<i>Parte in proprietà, parte in affitto e parte in uso gratuito</i>	134,28	775,41	5.872,35	18.323,11	42.437,84	85.074,76	53.884,15	61.105,89	267.607,79
Con solo manodopera familiare	397.146,38	566.001,23	1.348.198,39	1.459.513,48	1.722.348,20	2.297.066,56	1.282.341,65	1.318.013,41	10.390.629,30
<i>Solo in proprietà</i>	40.580,35	60.755,03	142.878,00	147.430,35	159.321,55	215.339,99	159.625,94	233.937,20	1.159.868,41
<i>Solo in affitto</i>	684,54	1.212,05	3.210,92	5.926,09	11.277,00	25.267,25	27.028,53	51.517,79	126.124,17
<i>Solo in uso gratuito</i>	484,51	772,60	1.907,81	2.097,28	2.480,71	3.951,72	3.812,38	6.113,60	21.620,61
<i>Parte in proprietà e parte in affitto</i>	380,00	1.358,02	7.938,23	20.088,88	46.599,85	128.061,99	145.535,34	235.940,02	585.902,33
<i>Parte in proprietà e parte in uso gratuito</i>	685,61	1.890,85	7.317,82	10.540,44	13.728,59	19.834,02	14.767,70	17.288,21	86.053,24
<i>Parte in affitto e parte in uso gratuito</i>	14,67	57,56	198,61	407,57	1.051,84	2.372,13	1.764,65	4.282,99	10.150,02
<i>Parte in proprietà, parte in affitto e parte in uso gratuito</i>	16,69	81,68	661,31	2.038,92	4.751,57	12.809,20	14.349,21	22.459,03	57.167,61
Con manodopera familiare prevalente	42.846,37	66.127,79	164.112,70	188.529,53	239.211,11	407.636,30	366.883,75	571.538,84	2.046.886,39
<i>Solo in proprietà</i>	13.419,88	25.059,10	63.306,81	74.201,82	92.895,03	155.641,06	141.640,13	387.185,99	953.349,82
<i>Solo in affitto</i>	130,71	336,69	1.037,57	1.564,33	3.292,04	10.961,17	15.266,14	60.207,74	92.796,39
<i>Solo in uso gratuito</i>	116,12	231,61	760,64	972,01	1.251,96	2.386,45	2.577,30	13.821,53	22.117,62
<i>Parte in proprietà e parte in affitto</i>	66,93	345,30	1.817,21	3.672,74	8.512,29	28.505,70	43.289,18	157.149,29	243.358,64
<i>Parte in proprietà e parte in uso gratuito</i>	161,57	466,43	1.926,14	2.989,66	5.401,98	9.491,84	9.177,79	18.207,26	47.822,67
<i>Parte in affitto e parte in uso gratuito</i>	3,96	5,97	50,13	97,07	325,38	415,32	1.034,83	1.940,49	3.873,15
<i>Parte in proprietà, parte in affitto e parte in uso gratuito</i>	0,71	22,61	162,73	261,47	984,40	3.743,63	4.490,40	12.591,89	22.257,84
Con manodopera extrafamiliare prevalente	13.899,88	26.467,71	69.061,23	83.759,10	112.663,08	211.145,17	217.475,77	651.104,19	1.385.576,13
<i>Solo in proprietà</i>	17.720,71	35.183,38	82.584,13	85.196,90	102.235,83	179.568,71	185.968,70	4.045.458,76	4.733.917,12
<i>Solo in affitto</i>	306,58	731,73	2.256,12	3.282,99	6.486,54	17.520,01	24.450,46	231.508,09	286.542,52
<i>Solo in uso gratuito</i>	288,96	587,16	1.315,16	1.268,96	1.817,06	2.999,00	3.386,37	130.566,36	142.229,03
<i>Parte in proprietà e parte in affitto</i>	130,24	674,62	2.914,13	5.302,86	9.525,52	25.890,63	39.262,14	317.778,73	401.478,87
<i>Parte in proprietà e parte in uso gratuito</i>	336,78	1.081,17	3.509,69	3.890,62	5.045,36	8.346,12	9.231,86	91.562,47	123.004,07
<i>Parte in affitto e parte in uso gratuito</i>	6,31	22,74	109,86	166,44	348,08	1.061,30	1.142,98	20.451,44	23.309,15
<i>Parte in proprietà, parte in affitto e parte in uso gratuito</i>	3,98	15,22	196,89	316,26	743,82	2.961,65	3.814,97	30.188,28	38.241,07
Conduzione con salariati	18.793,56	38.296,02	92.885,98	99.425,03	126.202,21	238.347,42	267.257,48	4.867.514,13	5.748.721,83
<i>Solo in proprietà</i>	114,60	257,78	874,30	1.222,10	1.884,30	2.432,66	2.577,24	2.466,12	11.829,10
<i>Solo in affitto</i>	8,51	38,48	115,87	349,79	538,31	615,78	135,00	585,26	2.387,00
<i>Solo in uso gratuito</i>	11,68	32,80	98,99	114,83	214,26	129,88	65,22	147,78	815,44
<i>Parte in proprietà e parte in affitto</i>	1,18	2,87	29,17	44,50	125,86	207,66	606,90	534,84	1.552,98
<i>Parte in proprietà e parte in uso gratuito</i>	1,48	5,80	25,42	24,00	27,11	204,41	240,50	128,32	657,04
<i>Parte in affitto e parte in uso gratuito</i>	-	1,00	-	9,56	15,16	-	-	-	25,72
<i>Parte in proprietà, parte in affitto e parte in uso gratuito</i>	-	-	-	-	-	-	27,68	68,50	96,18
Conduzione a colonia parziaria appoderata	137,45	338,73	1.143,75	1.764,78	2.805,00	3.618,07	3.693,36	3.862,32	17.363,46
<i>Solo in proprietà</i>	49,98	134,29	508,83	810,70	925,08	1.734,89	1.317,55	9.634,17	15.115,49
<i>Solo in affitto</i>	1,62	3,85	39,27	35,91	26,09	48,06	-	-	154,80
<i>Solo in uso gratuito</i>	4,67	2,58	31,89	79,30	62,08	21,74	72,59	114,89	389,74
<i>Parte in proprietà e parte in affitto</i>	0,20	2,54	10,74	13,94	-	31,50	-	-	58,92
<i>Parte in proprietà e parte in uso gratuito</i>	0,65	-	19,99	56,64	35,26	-	-	492,95	605,49
<i>Parte in affitto e parte in uso gratuito</i>	-	-	-	-	17,19	-	-	-	17,19
Altra forma di conduzione	57,12	143,26	610,72	996,49	1.065,70	1.836,19	1.390,14	10.242,01	16.341,63
<i>Solo in proprietà</i>	446.948,73	640.972,79	1.448.266,40	1.408.219,90	1.428.181,40	1.699.372,77	1.060.809,04	5.271.072,21	13.403.843,24
<i>Solo in affitto</i>	6.799,02	10.695,57	34.062,07	60.193,79	110.430,18	207.206,61	166.269,80	458.578,71	1.054.235,75
<i>Solo in uso gratuito</i>	6.437,46	9.215,57	22.641,54	24.087,52	25.802,51	32.193,27	25.308,47	167.790,14	313.476,48
<i>Parte in proprietà e parte in affitto</i>	4.049,28	13.777,74	82.999,76	211.187,59	461.412,39	947.009,44	712.461,45	1.191.603,81	3.624.501,46
<i>Parte in proprietà e parte in uso gratuito</i>	8.329,45	21.319,67	79.111,41	104.590,55	120.194,52	151.813,92	83.713,17	170.920,50	739.993,19
<i>Parte in affitto e parte in uso gratuito</i>	161,16	498,48	2.038,31	4.769,30	9.356,67	17.436,78	13.872,99	35.964,44	84.098,13
<i>Parte in proprietà, parte in affitto e parte in uso gratuito</i>	155,66	894,92	6.893,28	20.939,76	48.917,63	104.616,92	76.607,23	126.345,09	385.370,49
TOTALE	472.880,76	697.374,74	1.676.012,77	1.833.988,41	2.204.295,30	3.159.649,71	2.139.042,15	7.422.274,90	19.605.518,74

Tavola 2.5 segue - Aziende e relativa superficie totale per classe di superficie totale, forma di conduzione, titolo di possesso dei terreni e zona altimetrica (superficie in ettari) - MONTAGNA

FORME DI CONDUZIONE TITOLI DI POSSESSO DEI TERRENI	CLASSI DI SUPERFICIE TOTALE									Totale
	Meno di 1	1 -- 2	2 -- 5	5 -- 10	10 -- 20	20 -- 50	50 -- 100	100 ed oltre		
SUPERFICIE TOTALE										
<i>Solo in proprietà</i>	64.572,05	102.560,43	265.760,87	284.052,75	292.992,84	324.601,72	159.333,67	246.481,12	1.740.355,45	
<i>Solo in affitto</i>	636,39	1.219,24	4.534,52	8.322,85	16.243,17	26.996,75	20.254,63	38.902,92	117.110,47	
<i>Solo in uso gratuito</i>	1.109,52	1.523,28	4.514,39	6.047,16	6.847,31	7.482,39	4.447,71	8.280,89	40.252,65	
<i>Parte in proprietà e parte in affitto</i>	786,27	2.707,89	15.830,87	38.738,55	78.956,85	144.082,43	94.224,40	200.205,05	575.532,31	
<i>Parte in proprietà e parte in uso gratuito</i>	1.469,88	3.891,76	15.667,26	24.551,47	31.465,27	37.173,08	14.230,38	17.509,81	145.958,91	
<i>Parte in affitto e parte in uso gratuito</i>	21,26	80,01	360,08	1.163,62	1.970,71	3.787,90	3.731,60	4.350,02	15.465,20	
<i>Parte in proprietà, parte in affitto e parte in uso gratuito</i>	41,36	219,79	1.528,76	4.843,38	11.396,06	21.828,54	15.670,22	32.123,83	87.651,94	
Con solo manodopera familiare	68.636,73	112.202,40	308.196,75	367.719,78	439.872,21	565.952,81	311.892,61	547.853,64	2.722.326,93	
<i>Solo in proprietà</i>	5.487,86	8.824,45	24.784,36	24.848,03	24.829,39	33.273,75	23.162,94	60.588,23	205.799,01	
<i>Solo in affitto</i>	25,04	54,80	342,28	572,02	998,41	2.585,36	3.805,28	11.046,12	19.429,31	
<i>Solo in uso gratuito</i>	53,87	93,09	253,78	339,49	255,10	564,76	847,85	1.694,14	4.102,08	
<i>Parte in proprietà e parte in affitto</i>	44,71	216,16	2.553,61	4.998,09	6.265,76	15.252,94	17.481,24	60.688,29	107.500,80	
<i>Parte in proprietà e parte in uso gratuito</i>	132,83	361,95	1.422,34	1.855,14	1.948,67	3.228,73	3.364,61	2.634,06	14.948,33	
<i>Parte in affitto e parte in uso gratuito</i>	1,69	7,81	42,42	45,04	196,88	452,08	311,00	861,09	1.918,01	
<i>Parte in proprietà, parte in affitto e parte in uso gratuito</i>	5,27	17,02	306,67	507,59	737,93	2.472,39	3.326,01	6.385,91	13.758,79	
Con manodopera familiare prevalente	5.751,27	9.575,28	29.705,46	33.165,40	35.232,14	57.830,01	52.298,93	143.897,84	367.456,33	
<i>Solo in proprietà</i>	2.152,21	3.947,59	10.764,10	11.748,58	13.307,46	24.178,95	22.440,96	131.027,22	219.567,07	
<i>Solo in affitto</i>	11,60	27,00	121,45	201,40	342,65	964,04	1.501,77	9.013,86	12.183,77	
<i>Solo in uso gratuito</i>	17,17	35,46	156,57	167,70	203,25	423,47	587,23	11.361,69	12.952,54	
<i>Parte in proprietà e parte in affitto</i>	11,97	42,16	324,26	751,30	1.197,98	3.102,08	3.665,59	21.785,22	30.880,56	
<i>Parte in proprietà e parte in uso gratuito</i>	35,13	72,82	279,13	369,42	770,05	977,29	738,33	5.763,26	9.005,43	
<i>Parte in affitto e parte in uso gratuito</i>	-	-	19,52	11,99	16,45	26,11	68,31	107,29	249,67	
<i>Parte in proprietà, parte in affitto e parte in uso gratuito</i>	-	7,48	15,07	52,86	171,90	322,22	457,07	2.879,38	3.905,98	
Con manodopera extrafamiliare prevalente	2.228,08	4.132,51	11.680,10	13.303,25	16.009,74	29.994,16	29.459,26	181.937,92	288.745,02	
<i>Solo in proprietà</i>	1.188,26	2.329,27	7.035,38	8.117,69	10.753,31	21.707,12	28.727,33	2.745.871,21	2.825.729,57	
<i>Solo in affitto</i>	9,77	27,29	172,97	222,42	538,28	1.708,45	2.620,42	38.084,24	43.383,84	
<i>Solo in uso gratuito</i>	17,33	58,73	169,00	225,25	175,05	417,38	1.051,32	65.294,30	67.408,36	
<i>Parte in proprietà e parte in affitto</i>	7,81	44,29	193,67	429,89	924,63	2.680,00	4.541,72	64.478,84	73.300,85	
<i>Parte in proprietà e parte in uso gratuito</i>	28,45	89,75	419,46	425,58	589,12	1.250,12	1.108,72	54.415,20	58.326,40	
<i>Parte in affitto e parte in uso gratuito</i>	-	2,40	11,88	24,94	44,94	92,22	211,06	14.396,56	14.784,00	
<i>Parte in proprietà, parte in affitto e parte in uso gratuito</i>	-	1,61	26,99	46,02	154,47	247,56	506,04	4.111,08	5.093,77	
Conduzione con salariati	1.251,62	2.553,34	8.029,35	9.491,79	13.179,80	28.102,85	38.766,61	2.986.651,43	3.088.026,79	
<i>Solo in proprietà</i>	16,57	29,77	180,42	184,68	283,65	371,59	1.030,17	854,38	2.951,23	
<i>Solo in affitto</i>	1,70	13,49	21,66	20,12	52,59	96,00	-	139,26	344,82	
<i>Solo in uso gratuito</i>	0,93	1,40	14,71	5,24	25,88	-	-	-	48,16	
<i>Parte in proprietà e parte in affitto</i>	-	-	9,82	5,12	31,77	-	-	-	46,71	
<i>Parte in proprietà e parte in uso gratuito</i>	-	1,13	3,22	-	11,85	46,45	91,79	128,32	282,76	
<i>Parte in affitto e parte in uso gratuito</i>	-	-	-	-	-	-	-	-	-	
<i>Parte in proprietà, parte in affitto e parte in uso gratuito</i>	-	-	-	-	-	-	-	-	-	
Conduzione a colonia parziaria appoderata	19,20	45,79	229,83	215,16	405,74	514,04	1.121,96	1.121,96	3.673,68	
<i>Solo in proprietà</i>	17,79	58,24	200,50	451,98	586,29	1.313,38	1.175,51	9.282,61	13.086,30	
<i>Solo in affitto</i>	0,30	-	15,11	7,70	13,06	-	-	-	36,17	
<i>Solo in uso gratuito</i>	1,13	-	5,91	8,11	30,22	21,74	72,59	114,89	254,59	
<i>Parte in proprietà e parte in affitto</i>	-	-	4,80	8,37	-	-	-	-	13,17	
<i>Parte in proprietà e parte in uso gratuito</i>	0,65	-	19,99	43,88	-	-	-	-	64,52	
<i>Parte in affitto e parte in uso gratuito</i>	-	-	-	-	-	-	-	-	-	
Altra forma di conduzione	19,87	58,24	246,31	520,04	629,57	1.335,12	1.248,10	9.397,50	13.454,75	
<i>Solo in proprietà</i>	73.434,74	117.749,75	308.725,63	329.403,71	342.752,94	405.446,51	235.870,58	3.194.104,77	5.007.488,63	
<i>Solo in affitto</i>	684,80	1.341,82	5.207,99	9.346,51	18.188,16	32.350,60	28.182,10	97.186,40	192.488,38	
<i>Solo in uso gratuito</i>	1.199,95	1.711,96	5.114,36	6.792,95	7.536,81	8.909,74	7.006,70	86.745,91	125.018,38	
<i>Parte in proprietà e parte in affitto</i>	850,76	3.010,50	18.917,03	44.931,32	87.376,99	165.117,45	119.912,95	347.157,40	787.274,40	
<i>Parte in proprietà e parte in uso gratuito</i>	1.666,94	4.417,41	17.811,40	27.245,49	34.784,96	42.675,67	19.533,83	80.450,65	228.586,35	
<i>Parte in affitto e parte in uso gratuito</i>	22,95	90,22	433,90	1.245,59	2.228,98	4.358,31	4.321,97	19.714,96	32.416,88	
<i>Parte in proprietà, parte in affitto e parte in uso gratuito</i>	46,63	245,90	1.877,49	5.449,85	12.460,36	24.870,71	19.959,34	45.500,20	110.410,48	
TOTALE	77.906,77	128.567,56	358.087,80	424.415,42	505.329,20	683.728,99	434.787,47	3.870.860,29	6.483.683,50	

Tavola 2.5 segue - Aziende e relativa superficie totale per classe di superficie totale, forma di conduzione, titolo di possesso dei terreni e zona altimetrica (superficie in ettari) - COLLINA

FORME DI CONDUZIONE TITOLI DI POSSESSO DEI TERRENI	CLASSI DI SUPERFICIE TOTALE								Totale
	Meno di 1	1 -- 2	2 -- 5	5 -- 10	10 -- 20	20 -- 50	50 -- 100	100 ed oltre	
SUPERFICIE TOTALE									
<i>Solo in proprietà</i>	209.150,43	283.814,08	614.524,82	547.557,41	512.764,52	561.764,57	305.358,52	286.389,25	3.321.323,60
<i>Solo in affitto</i>	2.843,80	4.018,42	12.256,45	21.600,22	37.210,29	66.842,08	44.510,73	51.760,30	241.042,29
<i>Solo in uso gratuito</i>	2.953,97	4.129,64	9.491,49	9.176,49	9.190,85	11.178,26	9.022,53	8.043,93	63.187,16
<i>Parte in proprietà e parte in affitto</i>	1.637,06	5.037,81	28.943,70	70.402,99	142.587,05	287.691,31	201.386,02	178.246,75	915.932,69
<i>Parte in proprietà e parte in uso gratuito</i>	3.786,25	9.051,65	32.720,09	42.076,78	44.757,11	54.749,10	28.703,52	21.061,01	236.905,51
<i>Parte in affitto e parte in uso gratuito</i>	69,29	191,17	765,56	1.647,45	2.982,17	5.821,65	4.148,91	4.062,84	19.689,04
<i>Parte in proprietà, parte in affitto e parte in uso gratuito</i>	69,15	369,08	2.738,76	8.069,09	17.358,69	36.870,27	22.664,22	20.448,27	108.587,53
Con solo manodopera familiare	220.509,95	306.611,85	701.440,87	700.530,43	766.850,68	1.024.917,24	615.794,45	570.012,35	4.906.667,82
<i>Solo in proprietà</i>	22.245,85	31.396,00	72.560,17	73.951,25	82.074,04	112.495,38	82.549,24	127.401,56	604.673,49
<i>Solo in affitto</i>	348,81	527,90	1.370,66	2.409,12	5.302,44	11.912,80	8.942,93	21.252,20	52.066,86
<i>Solo in uso gratuito</i>	283,51	414,45	1.016,23	1.055,41	1.500,11	2.219,88	2.307,81	3.514,28	12.311,68
<i>Parte in proprietà e parte in affitto</i>	187,60	632,10	2.859,93	8.198,44	20.761,77	50.417,48	55.370,07	89.126,16	227.553,55
<i>Parte in proprietà e parte in uso gratuito</i>	346,10	944,63	3.679,59	5.403,31	7.347,64	11.137,29	6.990,51	11.511,73	47.360,80
<i>Parte in affitto e parte in uso gratuito</i>	7,76	34,40	95,07	233,10	546,83	1.101,27	600,99	1.904,46	4.583,88
<i>Parte in proprietà, parte in affitto e parte in uso gratuito</i>	7,65	53,17	242,74	919,27	2.368,66	6.071,80	6.012,57	11.234,73	26.910,59
Con manodopera familiare prevalente	23.427,28	34.002,65	81.824,39	92.169,90	119.901,49	195.355,90	162.834,12	265.945,12	975.460,85
<i>Solo in proprietà</i>	7.440,77	13.799,55	34.462,50	39.147,24	48.685,24	78.303,19	70.079,30	165.658,31	457.576,10
<i>Solo in affitto</i>	67,68	182,20	441,89	715,77	1.423,63	4.677,19	4.400,22	13.905,61	25.814,19
<i>Solo in uso gratuito</i>	69,94	130,67	406,66	499,12	664,25	1.087,20	1.175,15	1.603,62	5.636,61
<i>Parte in proprietà e parte in affitto</i>	40,27	212,43	971,39	1.610,75	4.173,50	13.406,53	15.630,19	59.563,25	95.608,31
<i>Parte in proprietà e parte in uso gratuito</i>	83,84	282,61	1.140,14	1.622,71	2.936,14	5.354,00	5.484,43	7.672,34	24.576,21
<i>Parte in affitto e parte in uso gratuito</i>	2,43	4,06	6,90	33,91	190,75	266,24	271,82	1.082,85	1.858,96
<i>Parte in proprietà, parte in affitto e parte in uso gratuito</i>	0,71	13,88	98,22	116,24	434,00	1.871,91	2.222,17	6.185,25	10.942,38
Con manodopera extrafamiliare prevalente	7.705,64	14.625,40	37.527,70	43.745,74	58.507,51	104.966,26	99.263,28	255.671,23	622.012,76
<i>Solo in proprietà</i>	7.498,98	14.502,97	37.237,12	40.283,73	51.849,86	91.785,00	96.037,85	1.034.063,66	1.373.259,17
<i>Solo in affitto</i>	122,89	278,95	916,28	1.265,63	2.456,34	6.820,81	8.466,79	107.463,23	127.790,92
<i>Solo in uso gratuito</i>	102,83	183,14	488,57	498,75	917,45	1.617,46	1.404,95	54.855,48	60.068,63
<i>Parte in proprietà e parte in affitto</i>	35,21	134,73	911,21	1.987,81	3.654,68	10.792,73	14.549,82	135.937,81	168.004,00
<i>Parte in proprietà e parte in uso gratuito</i>	109,62	313,59	1.392,62	1.853,31	2.550,20	4.084,20	5.174,00	26.783,73	42.266,27
<i>Parte in affitto e parte in uso gratuito</i>	0,30	8,13	40,39	101,85	90,55	701,66	586,88	3.617,83	5.147,59
<i>Parte in proprietà, parte in affitto e parte in uso gratuito</i>	1,29	1,33	64,81	133,71	293,00	1.544,71	1.718,45	15.325,23	19.082,53
Conduzione con salariati	7.871,12	15.422,84	41.051,00	46.129,79	61.812,08	117.346,57	127.938,74	1.378.046,97	1.795.619,11
<i>Solo in proprietà</i>	70,85	155,51	545,55	764,07	1.167,67	1.730,23	1.310,34	1.611,74	7.355,96
<i>Solo in affitto</i>	5,11	20,59	62,79	140,95	340,67	278,73	75,00	446,00	1.369,84
<i>Solo in uso gratuito</i>	10,75	29,60	60,45	91,68	174,46	129,88	-	147,78	644,60
<i>Parte in proprietà e parte in affitto</i>	1,18	1,54	17,01	32,48	70,44	183,91	606,90	416,74	1.330,20
<i>Parte in proprietà e parte in uso gratuito</i>	1,08	4,67	17,75	24,00	15,26	130,55	148,71	-	342,02
<i>Parte in affitto e parte in uso gratuito</i>	-	1,00	-	9,56	-	-	-	-	10,56
<i>Parte in proprietà, parte in affitto e parte in uso gratuito</i>	-	-	-	-	-	27,68	68,50	-	96,18
Conduzione a colonia parziaria appoderata	88,97	212,91	703,55	1.062,74	1.768,50	2.480,98	2.209,45	2.622,26	11.149,36
<i>Solo in proprietà</i>	21,72	48,89	236,78	243,98	231,25	384,38	71,26	351,56	1.589,82
<i>Solo in affitto</i>	0,90	3,85	16,10	18,41	13,03	48,06	-	-	100,35
<i>Solo in uso gratuito</i>	1,71	2,58	25,98	44,36	17,86	-	-	-	92,49
<i>Parte in proprietà e parte in affitto</i>	0,20	-	2,83	-	-	31,50	-	-	34,53
<i>Parte in proprietà e parte in uso gratuito</i>	-	-	-	6,23	17,06	-	-	-	23,29
<i>Parte in affitto e parte in uso gratuito</i>	-	-	-	-	-	-	-	-	-
Altra forma di conduzione	24,53	55,32	281,69	312,98	279,20	463,94	71,26	351,56	1.840,48
<i>Solo in proprietà</i>	246.428,60	343.717,00	759.566,94	701.947,68	696.772,58	846.462,75	555.406,51	1.615.476,08	5.765.778,14
<i>Solo in affitto</i>	3.389,19	5.031,91	15.064,17	26.150,10	46.746,40	90.579,67	66.395,67	194.827,34	448.184,45
<i>Solo in uso gratuito</i>	3.422,71	4.890,08	11.489,38	11.365,81	12.464,98	16.232,68	13.910,44	68.165,09	141.941,17
<i>Parte in proprietà e parte in affitto</i>	1.901,52	6.018,61	33.706,07	82.232,47	171.247,44	362.523,46	287.543,00	463.290,71	1.408.463,28
<i>Parte in proprietà e parte in uso gratuito</i>	4.326,89	10.597,15	38.950,19	50.991,34	57.623,41	75.455,14	46.501,17	67.028,81	351.474,10
<i>Parte in affitto e parte in uso gratuito</i>	79,78	238,76	907,92	2.025,87	3.810,30	7.890,82	5.668,60	10.667,98	31.290,03
<i>Parte in proprietà, parte in affitto e parte in uso gratuito</i>	78,80	437,46	3.144,53	9.238,31	20.454,35	46.386,37	32.685,91	53.193,48	165.619,21
TOTALE	259.627,49	370.930,97	862.829,20	883.951,58	1.009.119,46	1.445.530,89	1.008.111,30	2.472.649,49	8.312.750,38

Tavola 2.5 segue - Aziende e relativa superficie totale per classe di superficie totale, forma di conduzione, titolo di possesso dei terreni e zona altimetrica (superficie in ettari) - PIANURA

FORME DI CONDUZIONE TITOLI DI POSSESSO DEI TERRENI	CLASSI DI SUPERFICIE TOTALE									Totale
	Meno di 1	1 -- 2	2 -- 5	5 -- 10	10 -- 20	20 -- 50	50 -- 100	100 ed oltre		
SUPERFICIE TOTALE										
<i>Solo in proprietà</i>	101.340,73	133.208,70	277.828,64	267.747,87	265.162,25	258.289,17	104.987,29	59.519,60	1.468.084,25	
<i>Solo in affitto</i>	2.186,87	3.135,11	10.611,35	19.111,61	35.356,74	58.955,51	34.624,31	24.096,61	188.078,11	
<i>Solo in uso gratuito</i>	1.468,03	1.935,90	4.521,17	4.331,49	3.938,28	4.043,83	1.924,37	701,16	22.864,23	
<i>Parte in proprietà e parte in affitto</i>	1.047,40	3.648,69	25.515,71	72.923,13	175.104,97	332.538,22	188.157,47	101.749,13	900.684,72	
<i>Parte in proprietà e parte in uso gratuito</i>	1.887,23	4.932,01	17.925,00	20.460,94	19.733,84	22.015,35	7.361,42	4.670,47	98.986,26	
<i>Parte in affitto e parte in uso gratuito</i>	45,67	140,03	554,07	1.277,59	2.646,14	3.978,48	2.050,02	876,66	11.568,66	
<i>Parte in proprietà, parte in affitto e parte in uso gratuito</i>	23,77	186,54	1.604,83	5.410,64	13.683,09	26.375,95	15.549,71	8.533,79	71.368,32	
Con solo manodopera familiare	107.999,70	147.186,98	338.560,77	391.263,27	515.625,31	706.196,51	354.654,59	200.147,42	2.761.634,55	
<i>Solo in proprietà</i>	12.846,64	20.534,58	45.533,47	48.631,07	52.418,12	69.570,86	53.913,76	45.947,41	349.395,91	
<i>Solo in affitto</i>	310,69	629,35	1.497,98	2.944,95	4.976,15	10.769,09	14.280,32	19.219,47	54.628,00	
<i>Solo in uso gratuito</i>	147,13	265,06	637,80	702,38	725,50	1.167,08	656,72	905,18	5.206,85	
<i>Parte in proprietà e parte in affitto</i>	147,69	509,76	2.524,69	6.892,35	19.572,32	62.391,57	72.684,03	86.125,57	250.847,98	
<i>Parte in proprietà e parte in uso gratuito</i>	206,68	584,27	2.215,89	3.281,99	4.432,28	5.468,00	4.412,58	3.142,42	23.744,11	
<i>Parte in affitto e parte in uso gratuito</i>	5,22	15,35	61,12	129,43	308,13	818,78	792,66	1.517,44	3.648,13	
<i>Parte in proprietà, parte in affitto e parte in uso gratuito</i>	3,77	11,49	111,90	612,06	1.644,98	4.265,01	5.010,63	4.838,39	16.498,23	
Con manodopera familiare prevalente	13.667,82	22.549,86	52.582,85	63.194,23	84.077,48	154.450,39	151.750,70	161.695,88	703.969,21	
<i>Solo in proprietà</i>	3.826,90	7.311,96	18.080,21	23.306,00	30.902,33	53.158,92	49.119,87	90.500,46	276.206,65	
<i>Solo in affitto</i>	51,43	127,49	474,23	647,16	1.525,76	5.319,94	9.364,15	37.288,27	54.798,43	
<i>Solo in uso gratuito</i>	29,01	65,48	197,41	305,19	384,46	875,78	814,92	856,22	3.528,47	
<i>Parte in proprietà e parte in affitto</i>	14,69	90,71	521,56	1.310,69	3.140,81	11.997,09	23.993,40	75.800,82	116.869,77	
<i>Parte in proprietà e parte in uso gratuito</i>	42,60	111,00	506,87	997,53	1.695,79	3.160,55	2.955,03	4.771,66	14.241,03	
<i>Parte in affitto e parte in uso gratuito</i>	1,53	1,91	23,71	51,17	118,18	122,97	694,70	750,35	1.764,52	
<i>Parte in proprietà, parte in affitto e parte in uso gratuito</i>	-	1,25	49,44	92,37	378,50	1.549,50	1.811,16	3.527,26	7.409,48	
Con manodopera extrafamiliare prevalente	3.966,16	7.709,80	19.853,43	26.710,11	38.145,83	76.184,75	88.753,23	213.495,04	474.818,35	
<i>Solo in proprietà</i>	9.033,47	18.351,14	38.311,63	36.795,48	39.632,66	66.076,59	61.203,52	265.523,89	534.928,38	
<i>Solo in affitto</i>	173,92	425,49	1.166,87	1.794,94	3.491,92	8.990,75	13.363,25	85.960,62	115.367,76	
<i>Solo in uso gratuito</i>	168,80	345,29	657,59	544,96	724,56	964,16	930,10	10.416,58	14.752,04	
<i>Parte in proprietà e parte in affitto</i>	87,22	495,60	1.809,25	2.885,16	4.946,21	12.417,90	20.170,60	117.362,08	160.174,02	
<i>Parte in proprietà e parte in uso gratuito</i>	198,71	677,83	1.697,61	1.606,73	1.906,04	3.011,80	2.949,14	10.363,84	22.411,40	
<i>Parte in affitto e parte in uso gratuito</i>	6,01	12,21	57,59	39,65	212,59	267,42	345,04	2.437,05	3.377,56	
<i>Parte in proprietà, parte in affitto e parte in uso gratuito</i>	2,69	12,28	105,09	136,53	296,35	1.169,38	1.590,48	10.751,97	14.064,77	
Conduzione con salariati	9.670,82	20.319,84	43.805,63	43.803,45	51.210,33	92.898,00	100.552,13	502.815,73	865.075,93	
<i>Solo in proprietà</i>	27,18	72,50	148,33	273,35	432,98	330,84	236,73	-	1.521,91	
<i>Solo in affitto</i>	1,70	4,40	31,42	188,72	145,05	241,05	60,00	-	672,34	
<i>Solo in uso gratuito</i>	-	1,80	23,83	17,91	13,92	-	65,22	-	122,68	
<i>Parte in proprietà e parte in affitto</i>	-	1,33	2,34	6,90	23,65	23,75	-	118,10	176,07	
<i>Parte in proprietà e parte in uso gratuito</i>	0,40	-	4,45	-	-	27,41	-	-	32,26	
<i>Parte in affitto e parte in uso gratuito</i>	-	-	-	-	15,16	-	-	-	15,16	
<i>Parte in proprietà, parte in affitto e parte in uso gratuito</i>	-	-	-	-	-	-	-	-	-	
Conduzione a colonia parziaria appoderata	29,28	80,03	210,37	486,88	630,76	623,05	361,95	118,10	2.540,42	
<i>Solo in proprietà</i>	10,47	27,16	71,55	114,74	107,54	37,13	70,78	-	439,37	
<i>Solo in affitto</i>	0,42	-	8,06	9,80	-	-	-	-	18,28	
<i>Solo in uso gratuito</i>	1,83	-	-	26,83	14,00	-	-	-	42,66	
<i>Parte in proprietà e parte in affitto</i>	-	2,54	3,11	5,57	-	-	-	-	11,22	
<i>Parte in proprietà e parte in uso gratuito</i>	-	-	-	6,53	18,20	-	-	492,95	517,68	
<i>Parte in affitto e parte in uso gratuito</i>	-	-	-	-	17,19	-	-	-	17,19	
Altra forma di conduzione	12,72	29,70	82,72	163,47	156,93	37,13	70,78	492,95	1.046,40	
<i>Solo in proprietà</i>	127.085,39	179.506,04	379.973,83	376.868,51	388.655,88	447.463,51	269.531,95	461.491,36	2.630.576,47	
<i>Solo in affitto</i>	2.725,03	4.321,84	13.789,91	24.697,18	45.495,62	84.276,34	71.692,03	166.564,97	413.562,92	
<i>Solo in uso gratuito</i>	1.814,80	2.613,53	6.037,80	5.928,76	5.800,72	7.050,85	4.391,33	12.879,14	46.516,93	
<i>Parte in proprietà e parte in affitto</i>	1.297,00	4.748,63	30.376,66	84.023,80	202.787,96	419.368,53	305.005,50	381.155,70	1.428.763,78	
<i>Parte in proprietà e parte in uso gratuito</i>	2.335,62	6.305,11	22.349,82	26.353,72	27.786,15	33.683,11	17.678,17	23.441,04	159.932,74	
<i>Parte in affitto e parte in uso gratuito</i>	58,43	169,50	696,49	1.497,84	3.317,39	5.187,65	3.882,42	5.581,50	20.391,22	
<i>Parte in proprietà, parte in affitto e parte in uso gratuito</i>	30,23	211,56	1.871,26	6.251,60	16.002,92	33.359,84	23.961,98	27.651,41	109.340,80	
TOTALE	135.346,50	197.876,21	455.095,77	525.621,41	689.846,64	1.030.389,83	696.143,38	1.078.765,12	4.809.084,86	

Tavola 2.6 - Aziende e relativa superficie agricola utilizzata (SAU) per classe di superficie agricola utilizzata, forma di conduzione, titolo di possesso dei terreni e zona altimetrica (superficie in ettari) - TOTALE

FORME DI CONDUZIONE TITOLI DI POSSESSO DEI TERRENI	CLASSI DI SUPERFICIE AGRICOLA UTILIZZATA								Totale
	Meno di 1	1 -- 2	2 -- 5	5 -- 10	10 -- 20	20 -- 50	50 -- 100	100 ed oltre	
AZIENDE									
<i>Solo in proprietà</i>	945.099	338.225	306.833	121.505	55.964	25.792	5.139	1.356	1.799.913
<i>Solo in affitto</i>	13.998	6.341	8.977	7.294	6.309	4.624	1.201	417	49.161
<i>Solo in uso gratuito</i>	14.655	5.442	5.430	2.375	1.168	642	147	55	29.914
<i>Parte in proprietà e parte in affitto</i>	6.701	8.283	21.301	24.832	26.183	21.822	5.735	1.708	116.565
<i>Parte in proprietà e parte in uso gratuito</i>	15.022	11.938	18.157	10.225	5.308	2.816	479	105	64.050
<i>Parte in affitto e parte in uso gratuito</i>	270	296	530	546	533	389	110	28	2.702
<i>Parte in proprietà, parte in affitto e parte in uso gratuito</i>	247	535	1.673	2.417	2.697	2.351	611	212	10.743
Con solo manodopera familiare	995.992	371.060	362.901	169.194	98.162	58.436	13.422	3.881	2.073.048
<i>Solo in proprietà</i>	92.614	42.146	42.149	18.811	9.925	5.865	1.868	836	214.214
<i>Solo in affitto</i>	1.476	898	1.046	857	826	804	344	212	6.463
<i>Solo in uso gratuito</i>	1.164	522	589	270	176	127	38	25	2.911
<i>Parte in proprietà e parte in affitto</i>	695	972	2.477	2.886	3.187	3.799	1.853	986	16.855
<i>Parte in proprietà e parte in uso gratuito</i>	1.327	1.322	2.096	1.345	887	575	189	76	7.817
<i>Parte in affitto e parte in uso gratuito</i>	29	38	55	59	71	75	26	17	370
<i>Parte in proprietà, parte in affitto e parte in uso gratuito</i>	28	68	175	287	289	382	183	83	1.495
Con manodopera familiare prevalente	97.333	45.966	48.587	24.515	15.361	11.627	4.501	2.235	250.125
<i>Solo in proprietà</i>	29.368	17.778	18.889	9.585	5.972	4.326	1.681	1.122	88.721
<i>Solo in affitto</i>	284	254	333	237	242	345	210	206	2.111
<i>Solo in uso gratuito</i>	268	175	228	131	87	72	36	33	1.030
<i>Parte in proprietà e parte in affitto</i>	132	238	555	493	614	863	575	555	4.025
<i>Parte in proprietà e parte in uso gratuito</i>	295	336	572	385	353	281	112	65	2.399
<i>Parte in affitto e parte in uso gratuito</i>	6	7	13	14	22	15	10	6	93
<i>Parte in proprietà, parte in affitto e parte in uso gratuito</i>	3	17	44	39	60	106	53	47	369
Con manodopera extrafamiliare prevalente	30.356	18.805	20.634	10.884	7.350	6.008	2.677	2.034	98.748
<i>Solo in proprietà</i>	37.941	24.227	24.277	11.201	6.493	4.966	2.259	3.084	114.448
<i>Solo in affitto</i>	633	562	738	495	494	539	332	428	4.221
<i>Solo in uso gratuito</i>	615	434	411	176	121	100	44	57	1.958
<i>Parte in proprietà e parte in affitto</i>	209	426	858	677	635	770	515	659	4.749
<i>Parte in proprietà e parte in uso gratuito</i>	598	713	1.002	481	340	232	99	100	3.565
<i>Parte in affitto e parte in uso gratuito</i>	8	18	32	18	21	25	12	22	156
<i>Parte in proprietà, parte in affitto e parte in uso gratuito</i>	4	12	53	41	57	83	41	70	361
Conduzione con salariati	40.008	26.392	27.371	13.089	8.161	6.715	3.302	4.420	129.458
<i>Solo in proprietà</i>	269	194	264	164	104	64	23	8	1.090
<i>Solo in affitto</i>	25	23	34	47	36	18	2	3	188
<i>Solo in uso gratuito</i>	33	18	34	17	11	3	-	-	116
<i>Parte in proprietà e parte in affitto</i>	1	1	11	5	9	9	7	2	45
<i>Parte in proprietà e parte in uso gratuito</i>	3	2	6	3	6	5	1	1	27
<i>Parte in affitto e parte in uso gratuito</i>	1	-	-	1	1	-	-	-	3
<i>Parte in proprietà, parte in affitto e parte in uso gratuito</i>	-	-	-	-	1	-	1	-	2
Conduzione a colonia parziaria appoderata	332	238	349	237	168	99	34	14	1.471
<i>Solo in proprietà</i>	174	76	120	74	30	19	8	11	512
<i>Solo in affitto</i>	7	5	7	6	-	1	-	-	26
<i>Solo in uso gratuito</i>	15	8	13	5	-	1	-	-	42
<i>Parte in proprietà e parte in affitto</i>	1	3	1	2	-	1	-	-	8
<i>Parte in proprietà e parte in uso gratuito</i>	1	5	5	2	1	-	-	1	15
<i>Parte in affitto e parte in uso gratuito</i>	-	-	-	-	1	-	-	-	1
Altra forma di conduzione	198	97	146	89	32	22	8	12	604
<i>Solo in proprietà</i>	1.105.465	422.646	392.532	161.340	78.488	41.032	10.978	6.417	2.218.898
<i>Solo in affitto</i>	16.423	8.083	11.135	8.936	7.907	6.331	2.089	1.266	62.170
<i>Solo in uso gratuito</i>	16.750	6.599	6.705	2.974	1.563	945	265	170	35.971
<i>Parte in proprietà e parte in affitto</i>	7.739	9.923	25.203	28.895	30.628	27.264	8.685	3.910	142.247
<i>Parte in proprietà e parte in uso gratuito</i>	17.246	14.316	21.838	12.441	6.895	3.909	880	348	77.873
<i>Parte in affitto e parte in uso gratuito</i>	314	359	630	638	649	504	158	73	3.325
<i>Parte in proprietà, parte in affitto e parte in uso gratuito</i>	282	632	1.945	2.784	3.104	2.922	889	412	12.970
TOTALE	1.164.219	462.558	459.988	218.008	129.234	82.907	23.944	12.596	2.553.454

Tavola 2.6 segue - Aziende e relativa superficie agricola utilizzata (SAU) per classe di superficie agricola utilizzata, forma di conduzione, titolo di possesso dei terreni e zona altimetrica (superficie in ettari) - MONTAGNA

FORME DI CONDUZIONE TITOLI DI POSSESSO DEI TERRENI	CLASSI DI SUPERFICIE AGRICOLA UTILIZZATA								Totale
	Meno di 1	1 -- 2	2 -- 5	5 -- 10	10 -- 20	20 -- 50	50 -- 100	100 ed oltre	
AZIENDE									
<i>Solo in proprietà</i>	186.488	65.772	62.723	25.741	11.267	4.641	992	383	358.007
<i>Solo in affitto</i>	1.733	1.019	1.513	1.263	1.150	727	233	144	7.782
<i>Solo in uso gratuito</i>	3.196	1.213	1.333	686	360	185	49	26	7.048
<i>Parte in proprietà e parte in affitto</i>	1.673	2.097	5.003	5.344	5.124	3.647	1.003	549	24.440
<i>Parte in proprietà e parte in uso gratuito</i>	3.399	2.704	4.207	2.714	1.584	694	117	41	15.460
<i>Parte in affitto e parte in uso gratuito</i>	56	67	121	159	138	104	41	10	696
<i>Parte in proprietà, parte in affitto e parte in uso gratuito</i>	85	155	440	658	727	579	151	98	2.893
Con solo manodopera familiare	196.630	73.027	75.340	36.565	20.350	10.577	2.586	1.251	416.326
<i>Solo in proprietà</i>	14.266	6.343	6.985	2.782	1.143	650	210	155	32.534
<i>Solo in affitto</i>	75	40	128	82	85	88	45	39	582
<i>Solo in uso gratuito</i>	151	65	85	37	21	18	7	7	391
<i>Parte in proprietà e parte in affitto</i>	83	177	820	682	424	432	199	179	2.996
<i>Parte in proprietà e parte in uso gratuito</i>	264	261	394	215	114	69	38	11	1.366
<i>Parte in affitto e parte in uso gratuito</i>	4	6	12	8	12	14	5	5	66
<i>Parte in proprietà, parte in affitto e parte in uso gratuito</i>	9	18	82	60	47	75	36	22	349
Con manodopera familiare prevalente	14.852	6.910	8.506	3.866	1.846	1.346	540	418	38.284
<i>Solo in proprietà</i>	5.337	2.904	2.988	1.358	761	515	212	225	14.300
<i>Solo in affitto</i>	28	22	42	28	31	27	21	22	221
<i>Solo in uso gratuito</i>	46	31	42	18	15	13	8	28	201
<i>Parte in proprietà e parte in affitto</i>	20	32	108	94	91	94	48	40	527
<i>Parte in proprietà e parte in uso gratuito</i>	69	50	85	45	45	27	9	15	345
<i>Parte in affitto e parte in uso gratuito</i>	-	1	5	1	2	1	1	-	11
<i>Parte in proprietà, parte in affitto e parte in uso gratuito</i>	1	5	6	8	9	10	4	10	53
Con manodopera extrafamiliare prevalente	5.501	3.045	3.276	1.552	954	687	303	340	15.658
<i>Solo in proprietà</i>	3.206	1.733	1.984	924	672	512	380	1.272	10.683
<i>Solo in affitto</i>	27	24	53	37	44	47	34	53	319
<i>Solo in uso gratuito</i>	51	44	58	25	15	18	15	26	252
<i>Parte in proprietà e parte in affitto</i>	15	29	68	56	63	76	51	78	436
<i>Parte in proprietà e parte in uso gratuito</i>	52	61	121	47	47	27	9	23	387
<i>Parte in affitto e parte in uso gratuito</i>	-	-	8	1	4	5	1	3	22
<i>Parte in proprietà, parte in affitto e parte in uso gratuito</i>	-	1	8	7	10	8	5	13	52
Conduzione con salariati	3.351	1.892	2.300	1.097	855	693	495	1.468	12.151
<i>Solo in proprietà</i>	43	27	45	28	16	12	7	3	181
<i>Solo in affitto</i>	6	7	7	2	5	2	-	-	29
<i>Solo in uso gratuito</i>	2	2	4	1	1	-	-	-	10
<i>Parte in proprietà e parte in affitto</i>	-	-	4	-	2	-	-	-	6
<i>Parte in proprietà e parte in uso gratuito</i>	-	-	2	-	2	-	1	1	6
<i>Parte in affitto e parte in uso gratuito</i>	-	-	-	-	-	-	-	-	-
<i>Parte in proprietà, parte in affitto e parte in uso gratuito</i>	-	-	-	-	-	-	-	-	-
Conduzione a colonia parziaria appoderata	51	36	62	31	26	14	8	4	232
<i>Solo in proprietà</i>	76	29	41	34	14	15	7	11	227
<i>Solo in affitto</i>	3	1	3	1	-	-	-	-	8
<i>Solo in uso gratuito</i>	3	1	4	1	-	1	-	-	10
<i>Parte in proprietà e parte in affitto</i>	-	2	-	1	-	-	-	-	3
<i>Parte in proprietà e parte in uso gratuito</i>	1	5	4	2	-	-	-	-	12
<i>Parte in affitto e parte in uso gratuito</i>	-	-	-	-	-	-	-	-	-
Altra forma di conduzione	83	38	52	39	14	16	7	11	260
<i>Solo in proprietà</i>	209.416	76.808	74.766	30.867	13.873	6.345	1.808	2.049	415.932
<i>Solo in affitto</i>	1.872	1.113	1.746	1.413	1.315	891	333	258	8.941
<i>Solo in uso gratuito</i>	3.449	1.356	1.526	768	412	235	79	87	7.912
<i>Parte in proprietà e parte in affitto</i>	1.791	2.337	6.003	6.177	5.704	4.249	1.301	846	28.408
<i>Parte in proprietà e parte in uso gratuito</i>	3.785	3.081	4.813	3.023	1.792	817	174	91	17.576
<i>Parte in affitto e parte in uso gratuito</i>	60	74	146	169	156	124	48	18	795
<i>Parte in proprietà, parte in affitto e parte in uso gratuito</i>	95	179	536	733	793	672	196	143	3.347
TOTALE	220.468	84.948	89.536	43.150	24.045	13.333	3.939	3.492	482.911

Tavola 2.6 segue - Aziende e relativa superficie agricola utilizzata (SAU) per classe di superficie agricola utilizzata, forma di conduzione, titolo di possesso dei terreni e zona altimetrica (superficie in ettari) - COLLINA

FORME DI CONDUZIONE TITOLI DI POSSESSO DEI TERRENI	CLASSI DI SUPERFICIE AGRICOLA UTILIZZATA								Totale
	Meno di 1	1 -- 2	2 -- 5	5 -- 10	10 -- 20	20 -- 50	50 -- 100	100 ed oltre	
AZIENDE									
<i>Solo in proprietà</i>	529.913	183.681	162.848	61.009	27.648	13.512	2.848	724	982.183
<i>Solo in affitto</i>	7.151	2.981	3.972	3.155	2.599	1.964	471	156	22.449
<i>Solo in uso gratuito</i>	8.041	2.828	2.685	1.113	542	335	76	25	15.645
<i>Parte in proprietà e parte in affitto</i>	3.231	3.668	8.824	9.585	9.304	8.234	2.308	635	45.789
<i>Parte in proprietà e parte in uso gratuito</i>	8.119	5.965	8.852	4.910	2.467	1.485	272	49	32.119
<i>Parte in affitto e parte in uso gratuito</i>	133	125	236	232	214	159	44	12	1.155
<i>Parte in proprietà, parte in affitto e parte in uso gratuito</i>	117	265	792	1.041	1.119	1.017	272	71	4.694
Con solo manodopera familiare	556.705	199.513	188.209	81.045	43.893	26.706	6.291	1.672	1.104.034
<i>Solo in proprietà</i>	51.620	21.526	21.144	9.306	5.241	3.112	946	436	113.331
<i>Solo in affitto</i>	769	390	434	349	404	363	101	70	2.880
<i>Solo in uso gratuito</i>	685	279	307	137	102	74	25	12	1.621
<i>Parte in proprietà e parte in affitto</i>	360	440	907	1.176	1.419	1.502	687	343	6.834
<i>Parte in proprietà e parte in uso gratuito</i>	684	662	1.027	690	476	330	92	46	4.007
<i>Parte in affitto e parte in uso gratuito</i>	18	18	30	30	38	34	10	6	184
<i>Parte in proprietà, parte in affitto e parte in uso gratuito</i>	13	42	63	146	138	184	80	40	706
Con manodopera familiare prevalente	54.149	23.357	23.912	11.834	7.818	5.599	1.941	953	129.563
<i>Solo in proprietà</i>	16.613	9.723	10.324	5.040	3.081	2.188	824	515	48.308
<i>Solo in affitto</i>	142	136	147	110	105	147	63	42	892
<i>Solo in uso gratuito</i>	164	99	121	69	43	33	15	2	546
<i>Parte in proprietà e parte in affitto</i>	76	148	300	211	314	400	201	193	1.843
<i>Parte in proprietà e parte in uso gratuito</i>	156	207	331	209	196	150	68	30	1.347
<i>Parte in affitto e parte in uso gratuito</i>	4	4	2	5	13	10	2	2	42
<i>Parte in proprietà, parte in affitto e parte in uso gratuito</i>	2	9	26	16	29	50	27	22	181
Con manodopera extrafamiliare prevalente	17.157	10.326	11.251	5.660	3.781	2.978	1.200	806	53.159
<i>Solo in proprietà</i>	16.860	10.272	11.016	5.335	3.274	2.559	1.098	1.131	51.545
<i>Solo in affitto</i>	241	225	292	203	178	218	104	146	1.607
<i>Solo in uso gratuito</i>	222	149	153	74	56	51	13	21	739
<i>Parte in proprietà e parte in affitto</i>	63	91	276	262	260	326	206	264	1.748
<i>Parte in proprietà e parte in uso gratuito</i>	212	208	396	232	167	121	58	40	1.434
<i>Parte in affitto e parte in uso gratuito</i>	2	8	10	11	7	14	7	8	67
<i>Parte in proprietà, parte in affitto e parte in uso gratuito</i>	2	2	16	18	29	40	20	38	165
Conduzione con salariati	17.602	10.955	12.159	6.135	3.971	3.329	1.506	1.648	57.305
<i>Solo in proprietà</i>	166	123	169	101	61	42	14	5	681
<i>Solo in affitto</i>	15	14	18	20	20	9	1	3	100
<i>Solo in uso gratuito</i>	31	15	22	14	9	3	-	-	94
<i>Parte in proprietà e parte in affitto</i>	1	-	6	4	5	8	7	1	32
<i>Parte in proprietà e parte in uso gratuito</i>	2	2	3	3	4	4	-	-	18
<i>Parte in affitto e parte in uso gratuito</i>	1	-	-	1	-	-	-	-	2
<i>Parte in proprietà, parte in affitto e parte in uso gratuito</i>	-	-	-	-	1	-	1	-	2
Conduzione a colonia parziaria appoderata	216	154	218	143	100	66	23	9	929
<i>Solo in proprietà</i>	71	30	58	26	10	3	-	-	198
<i>Solo in affitto</i>	3	4	2	4	-	1	-	-	14
<i>Solo in uso gratuito</i>	7	6	7	3	-	-	-	-	23
<i>Parte in proprietà e parte in affitto</i>	-	-	-	-	-	1	-	-	1
<i>Parte in proprietà e parte in uso gratuito</i>	-	-	-	-	-	-	-	-	-
<i>Parte in affitto e parte in uso gratuito</i>	-	-	-	-	-	-	-	-	-
Altra forma di conduzione	81	40	67	33	10	5	-	-	236
<i>Solo in proprietà</i>	615.243	225.355	205.559	80.817	39.315	21.416	5.730	2.811	1.196.246
<i>Solo in affitto</i>	8.321	3.750	4.865	3.841	3.306	2.702	740	417	27.942
<i>Solo in uso gratuito</i>	9.150	3.376	3.295	1.410	752	496	129	60	18.668
<i>Parte in proprietà e parte in affitto</i>	3.731	4.347	10.313	11.238	11.302	10.471	3.409	1.436	56.247
<i>Parte in proprietà e parte in uso gratuito</i>	9.173	7.044	10.609	6.044	3.310	2.090	490	165	38.925
<i>Parte in affitto e parte in uso gratuito</i>	158	155	278	279	272	217	63	28	1.450
<i>Parte in proprietà, parte in affitto e parte in uso gratuito</i>	134	318	897	1.221	1.316	1.291	400	171	5.748
TOTALE	645.910	244.345	235.816	104.850	59.573	38.683	10.961	5.088	1.345.226

Tavola 2.6 segue - Aziende e relativa superficie agricola utilizzata (SAU) per classe di superficie agricola utilizzata, forma di conduzione, titolo di possesso dei terreni e zona altimetrica (superficie in ettari) - PIANURA

FORME DI CONDUZIONE TITOLI DI POSSESSO DEI TERRENI	CLASSI DI SUPERFICIE AGRICOLA UTILIZZATA								Totale
	Meno di 1	1 -- 2	2 -- 5	5 -- 10	10 -- 20	20 -- 50	50 -- 100	100 ed oltre	
AZIENDE									
<i>Solo in proprietà</i>	228.698	88.772	81.262	34.755	17.049	7.639	1.299	249	459.723
<i>Solo in affitto</i>	5.114	2.341	3.492	2.876	2.560	1.933	497	117	18.930
<i>Solo in uso gratuito</i>	3.418	1.401	1.412	576	266	122	22	4	7.221
<i>Parte in proprietà e parte in affitto</i>	1.797	2.518	7.474	9.903	11.755	9.941	2.424	524	46.336
<i>Parte in proprietà e parte in uso gratuito</i>	3.504	3.269	5.098	2.601	1.257	637	90	15	16.471
<i>Parte in affitto e parte in uso gratuito</i>	81	104	173	155	181	126	25	6	851
<i>Parte in proprietà, parte in affitto e parte in uso gratuito</i>	45	115	441	718	851	755	188	43	3.156
Con solo manodopera familiare	242.657	98.520	99.352	51.584	33.919	21.153	4.545	958	552.688
<i>Solo in proprietà</i>	26.728	14.277	14.020	6.723	3.541	2.103	712	245	68.349
<i>Solo in affitto</i>	632	468	484	426	337	353	198	103	3.001
<i>Solo in uso gratuito</i>	328	178	197	96	53	35	6	6	899
<i>Parte in proprietà e parte in affitto</i>	252	355	750	1.028	1.344	1.865	967	464	7.025
<i>Parte in proprietà e parte in uso gratuito</i>	379	399	675	440	297	176	59	19	2.444
<i>Parte in affitto e parte in uso gratuito</i>	7	14	13	21	21	27	11	6	120
<i>Parte in proprietà, parte in affitto e parte in uso gratuito</i>	6	8	30	81	104	123	67	21	440
Con manodopera familiare prevalente	28.332	15.699	16.169	8.815	5.697	4.682	2.020	864	82.278
<i>Solo in proprietà</i>	7.418	5.151	5.577	3.187	2.130	1.623	645	382	26.113
<i>Solo in affitto</i>	114	96	144	99	106	171	126	142	998
<i>Solo in uso gratuito</i>	58	45	65	44	29	26	13	3	283
<i>Parte in proprietà e parte in affitto</i>	36	58	147	188	209	369	326	322	1.655
<i>Parte in proprietà e parte in uso gratuito</i>	70	79	156	131	112	104	35	20	707
<i>Parte in affitto e parte in uso gratuito</i>	2	2	6	8	7	4	7	4	40
<i>Parte in proprietà, parte in affitto e parte in uso gratuito</i>	-	3	12	15	22	46	22	15	135
Con manodopera extrafamiliare prevalente	7.698	5.434	6.107	3.672	2.615	2.343	1.174	888	29.931
<i>Solo in proprietà</i>	17.875	12.222	11.277	4.942	2.547	1.895	781	681	52.220
<i>Solo in affitto</i>	365	313	393	255	272	274	194	229	2.295
<i>Solo in uso gratuito</i>	342	241	200	77	50	31	16	10	967
<i>Parte in proprietà e parte in affitto</i>	131	306	514	359	312	368	258	317	2.565
<i>Parte in proprietà e parte in uso gratuito</i>	334	444	485	202	126	84	32	37	1.744
<i>Parte in affitto e parte in uso gratuito</i>	6	10	14	6	10	6	4	11	67
<i>Parte in proprietà, parte in affitto e parte in uso gratuito</i>	2	9	29	16	18	35	16	19	144
Conduzione con salariati	19.055	13.545	12.912	5.857	3.335	2.693	1.301	1.304	60.002
<i>Solo in proprietà</i>	60	44	50	35	27	10	2	-	228
<i>Solo in affitto</i>	4	2	9	25	11	7	1	-	59
<i>Solo in uso gratuito</i>	-	1	8	2	1	-	-	-	12
<i>Parte in proprietà e parte in affitto</i>	-	1	1	1	2	1	-	1	7
<i>Parte in proprietà e parte in uso gratuito</i>	1	-	1	-	-	1	-	-	3
<i>Parte in affitto e parte in uso gratuito</i>	-	-	-	-	1	-	-	-	1
<i>Parte in proprietà, parte in affitto e parte in uso gratuito</i>	-	-	-	-	-	-	-	-	-
Conduzione a colonia parziaria appoderata	65	48	69	63	42	19	3	1	310
<i>Solo in proprietà</i>	27	17	21	14	6	1	1	-	87
<i>Solo in affitto</i>	1	-	2	1	-	-	-	-	4
<i>Solo in uso gratuito</i>	5	1	2	1	-	-	-	-	9
<i>Parte in proprietà e parte in affitto</i>	1	1	1	1	-	-	-	-	4
<i>Parte in proprietà e parte in uso gratuito</i>	-	-	1	-	1	-	-	1	3
<i>Parte in affitto e parte in uso gratuito</i>	-	-	-	-	1	-	-	-	1
Altra forma di conduzione	34	19	27	17	8	1	1	1	108
<i>Solo in proprietà</i>	280.806	120.483	112.207	49.656	25.300	13.271	3.440	1.557	606.720
<i>Solo in affitto</i>	6.230	3.220	4.524	3.682	3.286	2.738	1.016	591	25.287
<i>Solo in uso gratuito</i>	4.151	1.867	1.884	796	399	214	57	23	9.391
<i>Parte in proprietà e parte in affitto</i>	2.217	3.239	8.887	11.480	13.622	12.544	3.975	1.628	57.592
<i>Parte in proprietà e parte in uso gratuito</i>	4.288	4.191	6.416	3.374	1.793	1.002	216	92	21.372
<i>Parte in affitto e parte in uso gratuito</i>	96	130	206	190	221	163	47	27	1.080
<i>Parte in proprietà, parte in affitto e parte in uso gratuito</i>	53	135	512	830	995	959	293	98	3.875
TOTALE	297.841	133.265	134.636	70.008	45.616	30.891	9.044	4.016	725.317

Tavola 2.6 segue - Aziende e relativa superficie agricola utilizzata (SAU) per classe di superficie agricola utilizzata, forma di conduzione, titolo di possesso dei terreni e zona altimetrica (superficie in ettari) - TOTALE

FORME DI CONDUZIONE TITOLI DI POSSESSO DEI TERRENI	CLASSI DI SUPERFICIE AGRICOLA UTILIZZATA								Totale
	Meno di 1	1 -- 2	2 -- 5	5 -- 10	10 -- 20	20 -- 50	50 -- 100	100 ed oltre	
SUPERFICIE AGRICOLA UTILIZZATA									
<i>Solo in proprietà</i>	408.501,93	470.297,02	947.736,84	834.752,19	760.768,42	759.910,57	342.966,73	238.338,56	4.763.272,26
<i>Solo in affitto</i>	6.587,79	8.821,61	29.196,80	52.054,48	88.910,03	138.973,87	80.915,50	71.725,25	477.185,33
<i>Solo in uso gratuito</i>	6.300,93	7.516,36	17.045,86	16.315,06	15.969,24	18.927,37	9.784,13	9.598,87	101.457,82
<i>Parte in proprietà e parte in affitto</i>	4.013,67	12.167,94	72.905,94	180.667,47	372.586,80	666.913,89	384.341,47	306.872,38	2.000.469,56
<i>Parte in proprietà e parte in uso gratuito</i>	8.064,59	17.344,83	58.841,79	71.638,38	72.612,78	83.114,42	31.764,35	18.622,28	362.003,42
<i>Parte in affitto e parte in uso gratuito</i>	155,81	430,47	1.810,34	3.943,35	7.588,30	11.994,26	7.387,27	6.277,59	39.587,39
<i>Parte in proprietà, parte in affitto e parte in uso gratuito</i>	160,96	811,58	5.776,29	17.702,37	38.417,34	72.506,64	41.096,91	40.336,50	216.808,59
Con solo manodopera familiare	433.785,68	517.389,81	1.133.313,86	1.177.073,30	1.356.852,91	1.752.341,02	898.256,36	691.771,43	7.960.784,37
<i>Solo in proprietà</i>	43.931,31	59.126,48	131.728,97	130.383,48	136.642,35	178.783,06	128.155,28	132.695,99	941.446,92
<i>Solo in affitto</i>	780,27	1.228,81	3.358,97	6.097,70	11.688,29	25.510,12	24.064,16	36.220,00	108.948,32
<i>Solo in uso gratuito</i>	545,85	731,58	1.882,38	1.864,04	2.367,25	3.981,93	2.613,44	4.232,99	18.219,46
<i>Parte in proprietà e parte in affitto</i>	439,63	1.415,23	8.370,28	20.801,12	45.820,92	121.795,55	128.459,01	166.869,32	493.971,06
<i>Parte in proprietà e parte in uso gratuito</i>	752,37	1.909,55	6.898,72	9.444,70	12.269,29	17.316,52	12.827,09	12.105,94	73.524,18
<i>Parte in affitto e parte in uso gratuito</i>	17,14	55,37	185,79	415,32	1.030,44	2.389,24	1.750,05	3.388,44	9.231,79
<i>Parte in proprietà, parte in affitto e parte in uso gratuito</i>	19,79	102,54	578,56	2.125,62	4.232,02	11.917,07	12.931,77	15.007,08	46.914,45
Con manodopera familiare prevalente	46.486,36	64.569,56	153.003,67	171.131,98	214.050,56	361.693,49	310.800,80	370.519,76	1.692.256,18
<i>Solo in proprietà</i>	14.948,60	24.939,67	59.081,04	66.931,65	82.595,99	134.192,47	116.913,63	222.781,82	722.384,87
<i>Solo in affitto</i>	158,63	355,93	1.049,04	1.712,68	3.469,65	10.924,67	15.039,31	45.073,04	77.782,95
<i>Solo in uso gratuito</i>	134,46	254,73	729,38	911,93	1.193,87	2.232,92	2.491,80	9.161,58	17.110,67
<i>Parte in proprietà e parte in affitto</i>	86,25	349,74	1.875,31	3.545,57	8.892,63	28.050,01	40.315,32	109.682,99	192.797,82
<i>Parte in proprietà e parte in uso gratuito</i>	177,96	484,13	1.854,47	2.786,48	4.988,12	8.650,39	7.781,25	12.166,51	38.889,31
<i>Parte in affitto e parte in uso gratuito</i>	3,82	10,36	45,38	108,78	300,90	451,56	748,15	1.322,37	2.991,32
<i>Parte in proprietà, parte in affitto e parte in uso gratuito</i>	2,08	25,24	149,88	291,54	890,81	3.652,76	3.823,41	9.558,32	18.394,04
Con manodopera extrafamiliare prevalente	15.511,80	26.419,80	64.784,50	76.288,63	102.331,97	188.154,78	187.112,87	409.746,63	1.070.350,98
<i>Solo in proprietà</i>	19.594,00	33.839,25	75.082,52	77.498,07	90.056,33	154.078,03	160.646,89	1.300.083,92	1.910.879,01
<i>Solo in affitto</i>	356,56	814,26	2.373,20	3.523,61	7.030,90	17.532,47	23.719,12	129.070,57	184.420,69
<i>Solo in uso gratuito</i>	333,24	606,69	1.252,36	1.233,30	1.705,18	3.095,55	3.113,54	24.147,95	35.487,81
<i>Parte in proprietà e parte in affitto</i>	137,34	627,24	2.849,88	4.787,08	9.056,36	24.489,90	36.812,50	166.232,78	244.993,08
<i>Parte in proprietà e parte in uso gratuito</i>	365,98	1.025,79	3.126,31	3.389,17	4.709,05	7.492,94	6.938,82	23.629,12	50.678,18
<i>Parte in affitto e parte in uso gratuito</i>	5,33	25,15	108,98	133,50	297,60	852,57	856,91	7.266,98	9.547,02
<i>Parte in proprietà, parte in affitto e parte in uso gratuito</i>	2,79	17,42	177,83	282,84	808,76	2.706,39	3.040,31	20.100,73	27.137,07
Conduzione con salariati	20.795,24	36.955,80	84.971,08	90.847,57	113.664,18	210.247,85	235.129,09	1.670.532,05	2.463.142,86
<i>Solo in proprietà</i>	146,94	272,10	823,49	1.152,17	1.462,56	1.947,17	1.482,57	1.071,30	8.358,30
<i>Solo in affitto</i>	14,19	35,68	127,52	352,16	501,90	460,23	128,30	389,10	2.009,08
<i>Solo in uso gratuito</i>	14,51	24,69	113,12	113,58	157,45	77,82	-	-	501,17
<i>Parte in proprietà e parte in affitto</i>	0,55	1,30	34,73	28,93	116,29	246,58	438,53	262,47	1.129,38
<i>Parte in proprietà e parte in uso gratuito</i>	1,38	3,38	22,45	22,22	89,39	122,05	88,05	127,92	476,84
<i>Parte in affitto e parte in uso gratuito</i>	0,94	-	-	9,11	14,00	-	-	-	24,05
<i>Parte in proprietà, parte in affitto e parte in uso gratuito</i>	-	-	-	-	12,48	-	65,00	-	77,48
Conduzione a colonia parziaria appoderata	178,51	337,15	1.121,31	1.678,17	2.354,07	2.853,85	2.202,45	1.850,79	12.576,30
<i>Solo in proprietà</i>	75,77	103,54	364,41	517,61	397,37	600,01	558,07	3.836,89	6.453,67
<i>Solo in affitto</i>	3,36	6,80	21,77	44,68	-	48,06	-	-	124,67
<i>Solo in uso gratuito</i>	5,88	11,39	41,74	31,94	-	21,30	-	-	112,25
<i>Parte in proprietà e parte in affitto</i>	0,33	4,25	3,00	11,60	-	25,86	-	-	45,04
<i>Parte in proprietà e parte in uso gratuito</i>	0,62	8,23	16,35	15,06	18,10	-	-	381,10	439,46
<i>Parte in affitto e parte in uso gratuito</i>	-	-	-	-	10,98	-	-	-	10,98
Altra forma di conduzione	85,96	134,21	447,27	620,89	426,45	695,23	558,07	4.217,99	7.186,07
<i>Solo in proprietà</i>	487.198,55	588.578,06	1.214.817,27	1.111.235,17	1.071.923,02	1.229.511,31	750.723,17	1.898.808,48	8.352.795,03
<i>Solo in affitto</i>	7.900,80	11.263,09	36.127,30	63.785,31	111.600,77	193.449,42	143.866,39	282.477,96	850.471,04
<i>Solo in uso gratuito</i>	7.334,87	9.145,44	21.064,84	20.469,85	21.392,99	28.336,89	18.002,91	47.141,39	172.889,18
<i>Parte in proprietà e parte in affitto</i>	4.677,77	14.565,70	86.039,14	209.841,77	436.473,00	841.521,79	590.366,83	749.919,94	2.933.405,94
<i>Parte in proprietà e parte in uso gratuito</i>	9.362,90	20.775,91	70.760,09	87.296,01	94.686,73	116.696,32	59.400,56	67.032,87	526.011,39
<i>Parte in affitto e parte in uso gratuito</i>	183,04	521,35	2.150,49	4.610,06	9.242,22	15.687,63	10.742,38	18.255,38	61.392,55
<i>Parte in proprietà, parte in affitto e parte in uso gratuito</i>	185,62	956,78	6.682,56	20.402,37	44.361,41	90.782,86	60.957,40	85.002,63	309.331,63
TOTALE	516.843,55	645.806,33	1.437.641,69	1.517.640,54	1.789.680,14	2.515.986,22	1.634.059,64	3.148.638,65	13.206.296,76

Tavola 2.6 segue - Aziende e relativa superficie agricola utilizzata (SAU) per classe di superficie agricola utilizzata, forma di conduzione, titolo di possesso dei terreni e zona altimetrica (superficie in ettari) - MONTAGNA

FORME DI CONDUZIONE TITOLI DI POSSESSO DEI TERRENI	CLASSI DI SUPERFICIE AGRICOLA UTILIZZATA								Totale
	Meno di 1	1 -- 2	2 -- 5	5 -- 10	10 -- 20	20 -- 50	50 -- 100	100 ed oltre	
SUPERFICIE AGRICOLA UTILIZZATA									
<i>Solo in proprietà</i>	77.245,72	91.350,00	194.638,77	176.719,23	152.101,59	135.324,50	67.110,92	84.508,36	978.999,09
<i>Solo in affitto</i>	787,01	1.448,96	4.962,32	8.999,76	16.027,65	22.233,61	16.111,95	26.798,35	97.369,61
<i>Solo in uso gratuito</i>	1.335,47	1.668,60	4.273,84	4.750,10	4.900,89	5.373,28	3.249,03	4.242,61	29.793,82
<i>Parte in proprietà e parte in affitto</i>	991,06	3.066,24	16.970,75	38.629,94	72.159,54	110.574,60	67.603,88	125.064,88	435.060,89
<i>Parte in proprietà e parte in uso gratuito</i>	1.833,70	3.924,28	13.882,81	19.157,18	21.794,57	20.255,60	7.794,26	8.425,27	97.067,67
<i>Parte in affitto e parte in uso gratuito</i>	29,87	101,05	405,14	1.139,07	1.976,76	3.272,28	2.747,61	3.643,03	13.314,81
<i>Parte in proprietà, parte in affitto e parte in uso gratuito</i>	54,48	235,46	1.536,87	4.813,16	10.319,34	17.877,70	10.250,56	21.413,82	66.501,39
Con solo manodopera familiare	82.277,31	101.794,59	236.670,50	254.208,44	279.280,34	314.911,57	174.868,21	274.096,32	1.718.107,28
<i>Solo in proprietà</i>	6.438,33	8.896,07	21.830,70	18.935,37	15.481,56	19.594,50	14.295,39	27.546,16	133.018,08
<i>Solo in affitto</i>	36,27	57,87	425,73	565,37	1.226,87	2.665,91	3.140,93	7.151,35	15.270,30
<i>Solo in uso gratuito</i>	66,71	90,28	271,23	248,60	277,30	557,76	478,53	1.256,74	3.247,15
<i>Parte in proprietà e parte in affitto</i>	48,04	271,07	2.823,75	4.753,55	5.924,14	13.711,76	13.860,65	35.640,21	77.033,17
<i>Parte in proprietà e parte in uso gratuito</i>	146,50	387,27	1.285,78	1.464,09	1.584,14	2.143,69	2.655,94	1.969,81	11.637,22
<i>Parte in affitto e parte in uso gratuito</i>	1,48	7,86	41,60	60,15	181,67	496,89	337,67	852,87	1.980,19
<i>Parte in proprietà, parte in affitto e parte in uso gratuito</i>	5,80	27,35	272,66	429,35	697,60	2.399,56	2.563,07	3.355,14	9.750,53
Con manodopera familiare prevalente	6.743,13	9.737,77	26.951,45	26.456,48	25.373,28	41.570,07	37.332,18	77.772,28	251.936,64
<i>Solo in proprietà</i>	2.568,08	4.045,36	9.290,84	9.422,05	10.340,96	15.624,67	15.063,40	59.328,58	125.683,94
<i>Solo in affitto</i>	12,89	31,40	138,57	202,80	420,16	774,12	1.464,94	5.517,37	8.562,25
<i>Solo in uso gratuito</i>	23,87	47,14	132,41	111,19	206,92	411,83	575,44	8.244,88	9.753,68
<i>Parte in proprietà e parte in affitto</i>	11,85	45,71	382,26	689,55	1.289,44	2.932,53	3.411,87	10.990,37	19.753,58
<i>Parte in proprietà e parte in uso gratuito</i>	40,13	71,08	279,27	338,05	607,94	819,08	627,32	3.806,53	6.589,40
<i>Parte in affitto e parte in uso gratuito</i>	-	1,85	17,38	6,30	25,82	25,01	67,21	-	143,57
<i>Parte in proprietà, parte in affitto e parte in uso gratuito</i>	0,60	6,72	20,76	67,76	130,63	360,03	299,76	2.194,64	3.080,90
Con manodopera extrafamiliare prevalente	2.657,42	4.249,26	10.261,49	10.837,70	13.021,87	20.947,27	21.509,94	90.082,37	173.567,32
<i>Solo in proprietà</i>	1.459,02	2.424,89	6.184,93	6.353,82	9.364,50	16.208,63	27.659,86	811.998,34	881.653,99
<i>Solo in affitto</i>	11,57	34,54	181,93	261,06	632,62	1.579,00	2.387,86	13.139,79	18.228,37
<i>Solo in uso gratuito</i>	26,87	63,58	180,53	176,70	202,66	609,21	1.043,85	11.647,99	13.951,39
<i>Parte in proprietà e parte in affitto</i>	8,77	42,10	232,38	407,42	918,65	2.386,76	3.614,89	20.558,13	28.169,10
<i>Parte in proprietà e parte in uso gratuito</i>	29,26	87,66	399,36	321,51	673,98	932,22	613,32	9.058,75	12.116,06
<i>Parte in affitto e parte in uso gratuito</i>	-	-	27,99	9,40	46,32	130,87	68,27	3.163,86	3.446,71
<i>Parte in proprietà, parte in affitto e parte in uso gratuito</i>	-	1,61	26,40	45,34	124,03	240,79	369,14	2.890,46	3.697,77
Conduzione con salariati	1.535,49	2.654,38	7.233,52	7.575,25	11.962,76	22.087,48	35.757,19	872.457,32	961.263,39
<i>Solo in proprietà</i>	23,10	40,11	137,96	195,23	216,46	373,16	495,51	344,28	1.825,81
<i>Solo in affitto</i>	3,38	11,22	25,70	13,42	75,89	49,10	-	-	178,71
<i>Solo in uso gratuito</i>	0,83	2,86	14,17	9,78	14,95	-	-	-	42,59
<i>Parte in proprietà e parte in affitto</i>	-	-	13,20	-	28,22	-	-	-	41,42
<i>Parte in proprietà e parte in uso gratuito</i>	-	-	7,73	-	30,08	-	88,05	127,92	253,78
<i>Parte in affitto e parte in uso gratuito</i>	-	-	-	-	-	-	-	-	-
<i>Parte in proprietà, parte in affitto e parte in uso gratuito</i>	-	-	-	-	-	-	-	-	-
Conduzione a colonia parziaria appoderata	27,31	54,19	198,76	218,43	365,60	422,26	583,56	472,20	2.342,31
<i>Solo in proprietà</i>	29,20	40,59	123,95	233,17	198,65	491,46	489,91	3.836,89	5.443,82
<i>Solo in affitto</i>	1,28	1,00	7,75	7,45	-	-	-	-	17,48
<i>Solo in uso gratuito</i>	1,06	1,28	14,83	7,59	-	21,30	-	-	46,06
<i>Parte in proprietà e parte in affitto</i>	-	3,14	-	6,05	-	-	-	-	9,19
<i>Parte in proprietà e parte in uso gratuito</i>	0,62	8,23	12,95	15,06	-	-	-	-	36,86
<i>Parte in affitto e parte in uso gratuito</i>	-	-	-	-	-	-	-	-	-
Altra forma di conduzione	32,16	54,24	159,48	269,32	198,65	512,76	489,91	3.836,89	5.553,41
<i>Solo in proprietà</i>	87.763,45	106.797,02	232.207,15	211.858,87	187.703,72	187.616,92	125.114,99	987.562,61	2.126.624,73
<i>Solo in affitto</i>	852,40	1.584,99	5.742,00	10.049,86	18.383,19	27.301,74	23.105,68	52.606,86	139.626,72
<i>Solo in uso gratuito</i>	1.454,81	1.873,74	4.887,01	5.303,96	5.602,72	6.973,38	5.346,85	25.392,22	56.834,69
<i>Parte in proprietà e parte in affitto</i>	1.059,72	3.428,26	20.422,34	44.486,51	80.319,99	129.605,65	88.491,29	192.253,59	560.067,35
<i>Parte in proprietà e parte in uso gratuito</i>	2.050,21	4.478,52	15.867,90	21.295,89	24.690,71	24.150,59	11.778,89	23.388,28	127.700,99
<i>Parte in affitto e parte in uso gratuito</i>	31,35	110,76	492,11	1.214,92	2.230,57	3.925,05	3.220,76	7.659,76	18.885,28
<i>Parte in proprietà, parte in affitto e parte in uso gratuito</i>	60,88	271,14	1.856,69	5.355,61	11.271,60	20.878,08	13.482,53	29.854,06	83.030,59
TOTALE	93.272,82	118.544,43	281.475,20	299.565,62	330.202,50	400.451,41	270.540,99	1.318.717,38	3.112.770,35

Tavola 2.6 segue - Aziende e relativa superficie agricola utilizzata (SAU) per classe di superficie agricola utilizzata, forma di conduzione, titolo di possesso dei terreni e zona altimetrica (superficie in ettari) - COLLINA

FORME DI CONDUZIONE TITOLI DI POSSESSO DEI TERRENI	CLASSI DI SUPERFICIE AGRICOLA UTILIZZATA								Totale
	Meno di 1	1 -- 2	2 -- 5	5 -- 10	10 -- 20	20 -- 50	50 -- 100	100 ed oltre	
SUPERFICIE AGRICOLA UTILIZZATA									
<i>Solo in proprietà</i>	227.315,24	255.474,48	502.078,10	418.205,83	376.184,82	400.502,55	189.462,58	115.781,71	2.485.005,31
<i>Solo in affitto</i>	3.309,51	4.098,37	12.865,45	22.435,54	36.627,81	58.827,49	31.286,33	26.827,24	196.277,74
<i>Solo in uso gratuito</i>	3.400,50	3.911,89	8.417,99	7.598,18	7.413,78	10.066,70	5.099,55	4.176,82	50.085,41
<i>Parte in proprietà e parte in affitto</i>	1.907,51	5.385,25	30.147,08	69.293,17	132.150,04	252.918,69	154.903,79	99.484,04	746.189,57
<i>Parte in proprietà e parte in uso gratuito</i>	4.264,33	8.651,93	28.640,44	34.276,28	33.691,25	44.296,21	17.999,87	8.206,47	180.026,78
<i>Parte in affitto e parte in uso gratuito</i>	77,71	181,39	821,38	1.676,67	3.023,56	4.852,59	2.899,24	1.878,77	15.411,31
<i>Parte in proprietà, parte in affitto e parte in uso gratuito</i>	76,57	396,80	2.719,51	7.598,70	15.876,37	31.440,66	18.188,82	12.034,87	88.332,30
Con solo manodopera familiare	240.351,37	278.100,11	585.689,95	561.084,37	604.967,63	802.904,89	419.840,18	268.389,92	3.761.328,42
<i>Solo in proprietà</i>	24.116,67	30.118,28	65.995,92	64.572,29	72.214,29	95.341,89	64.969,65	69.949,47	487.278,46
<i>Solo in affitto</i>	391,07	534,60	1.405,04	2.498,93	5.736,13	11.339,91	6.903,70	13.522,65	42.332,03
<i>Solo in uso gratuito</i>	318,57	389,23	977,57	947,61	1.379,13	2.211,72	1.748,06	2.083,26	10.055,15
<i>Parte in proprietà e parte in affitto</i>	227,54	630,35	3.056,26	8.586,10	20.565,60	47.678,95	47.490,45	59.211,32	187.446,57
<i>Parte in proprietà e parte in uso gratuito</i>	390,04	946,07	3.414,77	4.846,42	6.612,14	10.003,79	6.418,04	7.284,14	39.915,41
<i>Parte in affitto e parte in uso gratuito</i>	10,88	26,73	99,80	196,86	552,62	1.064,74	687,71	923,75	3.563,09
<i>Parte in proprietà, parte in affitto e parte in uso gratuito</i>	9,43	63,30	202,71	1.103,31	2.016,51	5.538,19	5.580,13	7.875,18	22.388,76
Con manodopera familiare prevalente	25.464,20	32.708,56	75.152,07	82.751,52	109.076,42	173.179,19	133.797,74	160.849,77	792.979,47
<i>Solo in proprietà</i>	8.327,48	13.648,64	32.214,74	35.090,03	42.558,38	67.746,06	57.344,68	94.048,79	350.978,80
<i>Solo in affitto</i>	77,84	188,08	447,24	800,70	1.494,98	4.554,52	4.545,16	6.929,26	19.037,78
<i>Solo in uso gratuito</i>	82,01	141,53	392,89	492,73	603,48	1.041,12	1.046,26	305,20	4.105,22
<i>Parte in proprietà e parte in affitto</i>	50,71	220,70	979,85	1.488,99	4.563,31	12.825,02	13.820,55	36.774,84	70.723,97
<i>Parte in proprietà e parte in uso gratuito</i>	93,67	299,81	1.066,21	1.487,90	2.778,30	4.650,53	4.753,30	4.651,68	19.781,40
<i>Parte in affitto e parte in uso gratuito</i>	2,39	5,05	4,66	40,07	182,49	301,49	152,22	615,39	1.303,76
<i>Parte in proprietà, parte in affitto e parte in uso gratuito</i>	1,48	14,03	84,89	112,84	425,48	1.715,20	1.940,90	4.219,53	8.514,35
Con manodopera extrafamiliare prevalente	8.635,58	14.517,84	35.190,48	39.513,26	52.606,42	92.833,94	83.603,07	147.544,69	474.445,28
<i>Solo in proprietà</i>	8.372,36	14.357,40	34.494,57	37.107,72	45.342,24	79.287,44	77.553,74	329.488,87	626.004,34
<i>Solo in affitto</i>	132,44	327,63	931,54	1.469,02	2.475,63	7.222,37	7.486,46	47.046,57	67.091,66
<i>Solo in uso gratuito</i>	114,80	207,03	485,71	533,69	808,18	1.590,97	929,35	9.025,15	13.694,88
<i>Parte in proprietà e parte in affitto</i>	37,78	138,11	928,70	1.834,08	3.619,48	10.189,34	14.727,06	62.591,30	94.065,85
<i>Parte in proprietà e parte in uso gratuito</i>	121,20	296,40	1.268,48	1.642,88	2.305,70	3.764,45	4.067,95	8.039,83	21.506,89
<i>Parte in affitto e parte in uso gratuito</i>	1,17	11,09	31,12	81,25	99,80	471,60	517,75	1.828,91	3.042,69
<i>Parte in proprietà, parte in affitto e parte in uso gratuito</i>	1,25	2,48	56,87	122,30	426,16	1.282,33	1.501,75	8.678,05	12.071,19
Conduzione con salariati	8.781,00	15.340,14	38.196,99	42.790,94	55.077,19	103.808,50	106.784,06	466.698,68	837.477,50
<i>Solo in proprietà</i>	91,32	172,11	518,52	700,91	869,29	1.269,64	858,72	727,02	5.207,53
<i>Solo in affitto</i>	8,63	21,76	65,37	154,13	279,05	237,68	69,30	389,10	1.225,02
<i>Solo in uso gratuito</i>	13,68	20,08	70,98	92,80	129,89	77,82	-	-	405,25
<i>Parte in proprietà e parte in affitto</i>	0,55	-	19,43	23,18	65,61	222,83	438,53	156,18	926,31
<i>Parte in proprietà e parte in uso gratuito</i>	0,98	3,38	10,31	22,22	59,31	98,15	-	-	194,35
<i>Parte in affitto e parte in uso gratuito</i>	0,94	-	-	9,11	-	-	-	-	10,05
<i>Parte in proprietà, parte in affitto e parte in uso gratuito</i>	-	-	-	-	12,48	-	65,00	-	77,48
Conduzione a colonia parziaria appoderata	116,10	217,33	684,61	1.002,35	1.415,63	1.906,12	1.431,55	1.272,30	8.045,99
<i>Solo in proprietà</i>	33,02	39,07	180,86	190,84	125,75	82,88	-	-	652,42
<i>Solo in affitto</i>	1,97	5,80	6,29	27,93	-	48,06	-	-	90,05
<i>Solo in uso gratuito</i>	3,34	9,11	17,59	18,75	-	-	-	-	48,79
<i>Parte in proprietà e parte in affitto</i>	-	-	-	-	-	25,86	-	-	25,86
<i>Parte in proprietà e parte in uso gratuito</i>	-	-	-	-	-	-	-	-	-
<i>Parte in affitto e parte in uso gratuito</i>	-	-	-	-	-	-	-	-	-
Altra forma di conduzione	38,33	53,98	204,74	237,52	125,75	156,80	-	-	817,12
<i>Solo in proprietà</i>	268.256,09	313.809,98	635.482,71	555.867,62	537.294,77	644.230,46	390.189,37	609.995,86	3.955.126,86
<i>Solo in affitto</i>	3.921,46	5.176,24	15.720,93	27.386,25	46.613,60	82.230,03	50.290,95	94.714,82	326.054,28
<i>Solo in uso gratuito</i>	3.932,90	4.678,87	10.362,73	9.683,76	10.334,46	14.988,33	8.823,22	15.590,43	78.394,70
<i>Parte in proprietà e parte in affitto</i>	2.224,09	6.374,41	35.131,32	81.225,52	160.964,04	323.860,69	231.380,38	258.217,68	1.099.378,13
<i>Parte in proprietà e parte in uso gratuito</i>	4.870,22	10.197,59	34.400,21	42.275,70	45.446,70	62.813,13	33.239,16	28.182,12	261.424,83
<i>Parte in affitto e parte in uso gratuito</i>	93,09	224,26	956,96	2.003,96	3.858,47	6.690,42	4.256,92	5.246,82	23.330,90
<i>Parte in proprietà, parte in affitto e parte in uso gratuito</i>	88,73	476,61	3.063,98	8.937,15	18.757,00	39.976,38	27.276,60	32.807,63	131.384,08
TOTALE	283.386,58	340.937,96	735.118,84	727.379,96	823.269,04	1.174.789,44	745.456,60	1.044.755,36	5.875.093,78

Tavola 2.6 segue - Aziende e relativa superficie agricola utilizzata (SAU) per classe di superficie agricola utilizzata, forma di conduzione, titolo di possesso dei terreni e zona altimetrica (superficie in ettari) - PIANURA

FORME DI CONDUZIONE TITOLI DI POSSESSO DEI TERRENI	CLASSI DI SUPERFICIE AGRICOLA UTILIZZATA								Totale
	Meno di 1	1 -- 2	2 -- 5	5 -- 10	10 -- 20	20 -- 50	50 -- 100	100 ed oltre	
SUPERFICIE AGRICOLA UTILIZZATA									
<i>Solo in proprietà</i>	103.940,97	123.472,54	251.019,97	239.827,13	232.482,01	224.083,52	86.393,23	38.048,49	1.299.267,86
<i>Solo in affitto</i>	2.491,27	3.274,28	11.369,03	20.619,18	36.254,57	57.912,77	33.517,22	18.099,66	183.537,98
<i>Solo in uso gratuito</i>	1.564,96	1.935,87	4.354,03	3.966,78	3.654,57	3.487,39	1.435,55	1.179,44	21.578,59
<i>Parte in proprietà e parte in affitto</i>	1.115,10	3.716,45	25.788,11	72.744,36	168.277,22	303.420,60	161.833,80	82.323,46	819.219,10
<i>Parte in proprietà e parte in uso gratuito</i>	1.966,56	4.768,62	16.318,54	18.204,92	17.126,96	18.562,61	5.970,22	1.990,54	84.908,97
<i>Parte in affitto e parte in uso gratuito</i>	48,23	148,03	583,82	1.127,61	2.587,98	3.869,39	1.740,42	755,79	10.861,27
<i>Parte in proprietà, parte in affitto e parte in uso gratuito</i>	29,91	179,32	1.519,91	5.290,51	12.221,63	23.188,28	12.657,53	6.887,81	61.974,90
Con solo manodopera familiare	111.157,00	137.495,11	310.953,41	361.780,49	472.604,94	634.524,56	303.547,97	149.285,19	2.481.348,67
<i>Solo in proprietà</i>	13.376,31	20.112,13	43.902,35	46.875,82	48.946,50	63.846,67	48.890,24	35.200,36	321.150,38
<i>Solo in affitto</i>	352,93	636,34	1.528,20	3.033,40	4.725,29	11.504,30	14.019,53	15.546,00	51.345,99
<i>Solo in uso gratuito</i>	160,57	252,07	633,58	667,83	710,82	1.212,45	386,85	892,99	4.917,16
<i>Parte in proprietà e parte in affitto</i>	164,05	513,81	2.490,27	7.461,47	19.331,18	60.404,84	67.107,91	72.017,79	229.491,32
<i>Parte in proprietà e parte in uso gratuito</i>	215,83	576,21	2.198,17	3.134,19	4.073,01	5.169,04	3.753,11	2.851,99	21.971,55
<i>Parte in affitto e parte in uso gratuito</i>	4,78	20,78	44,39	158,31	296,15	827,61	724,67	1.611,82	3.688,51
<i>Parte in proprietà, parte in affitto e parte in uso gratuito</i>	4,56	11,89	103,19	592,96	1.517,91	3.979,32	4.788,57	3.776,76	14.775,16
Con manodopera familiare prevalente	14.279,03	22.123,23	50.900,15	61.923,98	79.600,86	146.944,23	139.670,88	131.897,71	647.340,07
<i>Solo in proprietà</i>	4.053,04	7.245,67	17.575,46	22.419,57	29.696,65	50.821,74	44.505,55	69.404,45	245.722,13
<i>Solo in affitto</i>	67,90	136,45	463,23	709,18	1.554,51	5.596,03	9.029,21	32.626,41	50.182,92
<i>Solo in uso gratuito</i>	28,58	66,06	204,08	308,01	383,47	779,97	80,10	611,50	3.251,77
<i>Parte in proprietà e parte in affitto</i>	23,69	83,33	513,20	1.367,03	3.039,88	12.292,46	23.082,90	61.917,78	102.320,27
<i>Parte in proprietà e parte in uso gratuito</i>	44,16	113,24	508,99	960,53	1.601,88	3.180,78	2.400,63	3.708,30	12.518,51
<i>Parte in affitto e parte in uso gratuito</i>	1,43	3,46	23,34	62,41	92,59	125,06	528,72	706,98	1.543,99
<i>Parte in proprietà, parte in affitto e parte in uso gratuito</i>	-	4,49	44,23	110,94	334,70	1.577,53	1.582,75	3.144,15	6.798,79
Con manodopera extrafamiliare prevalente	4.218,80	7.652,70	19.332,53	25.937,67	36.703,68	74.373,57	81.999,86	172.119,57	422.338,38
<i>Solo in proprietà</i>	9.762,62	17.056,96	34.403,02	34.036,53	35.349,59	58.581,96	55.433,29	158.596,71	403.220,68
<i>Solo in affitto</i>	212,55	452,09	1.259,73	1.793,53	3.922,65	8.731,10	13.844,80	68.884,21	99.100,66
<i>Solo in uso gratuito</i>	191,57	336,08	586,12	522,91	694,34	895,37	1.140,34	3.474,81	7.841,54
<i>Parte in proprietà e parte in affitto</i>	90,79	447,03	1.688,80	2.545,58	4.518,23	11.913,80	18.470,55	83.083,35	122.758,13
<i>Parte in proprietà e parte in uso gratuito</i>	215,52	641,73	1.458,47	1.424,78	1.729,37	2.796,27	2.258,55	6.530,54	17.055,23
<i>Parte in affitto e parte in uso gratuito</i>	4,16	14,06	49,87	42,85	151,48	250,10	270,89	2.274,21	3.057,62
<i>Parte in proprietà, parte in affitto e parte in uso gratuito</i>	1,54	13,33	94,56	115,20	258,57	1.183,27	1.169,42	8.532,22	11.368,11
Conduzione con salariati	10.478,75	18.961,28	39.540,57	40.481,38	46.624,23	84.351,87	92.587,84	331.376,05	664.401,97
<i>Solo in proprietà</i>	32,52	59,88	167,01	256,03	376,81	304,37	128,34	-	1.324,96
<i>Solo in affitto</i>	2,18	2,70	36,45	184,61	146,96	173,45	59,00	-	605,35
<i>Solo in uso gratuito</i>	-	1,75	27,97	11,00	12,61	-	-	-	53,33
<i>Parte in proprietà e parte in affitto</i>	-	1,30	2,10	5,75	22,46	23,75	-	106,29	161,65
<i>Parte in proprietà e parte in uso gratuito</i>	0,40	-	4,41	-	-	23,90	-	-	28,71
<i>Parte in affitto e parte in uso gratuito</i>	-	-	-	-	14,00	-	-	-	14,00
<i>Parte in proprietà, parte in affitto e parte in uso gratuito</i>	-	-	-	-	-	-	-	-	-
Conduzione a colonia parziaria appoderata	35,10	65,63	237,94	457,39	572,84	525,47	187,34	106,29	2.188,00
<i>Solo in proprietà</i>	13,55	23,88	59,60	93,60	72,97	25,67	68,16	-	357,43
<i>Solo in affitto</i>	0,11	-	7,73	9,30	-	-	-	-	17,14
<i>Solo in uso gratuito</i>	1,48	1,00	9,32	5,60	-	-	-	-	17,40
<i>Parte in proprietà e parte in affitto</i>	0,33	1,11	3,00	5,55	-	-	-	-	9,99
<i>Parte in proprietà e parte in uso gratuito</i>	-	-	3,40	-	18,10	-	-	381,10	402,60
<i>Parte in affitto e parte in uso gratuito</i>	-	-	-	-	10,98	-	-	-	10,98
Altra forma di conduzione	15,47	25,99	83,05	114,05	102,05	25,67	68,16	381,10	815,54
<i>Solo in proprietà</i>	131.179,01	167.971,06	347.127,41	343.508,68	346.924,53	397.663,93	235.418,81	301.250,01	2.271.043,44
<i>Solo in affitto</i>	3.126,94	4.501,86	14.664,37	26.349,20	46.603,98	83.917,65	70.469,76	135.156,28	384.790,04
<i>Solo in uso gratuito</i>	1.947,16	2.592,83	5.815,10	5.482,13	5.455,81	6.375,18	3.832,84	6.158,74	37.659,79
<i>Parte in proprietà e parte in affitto</i>	1.393,96	4.763,03	30.485,48	84.129,74	195.188,97	388.055,45	270.495,16	299.448,67	1.273.960,46
<i>Parte in proprietà e parte in uso gratuito</i>	2.442,47	6.099,80	20.491,98	23.724,42	24.549,32	29.732,60	14.382,51	15.462,47	136.885,57
<i>Parte in affitto e parte in uso gratuito</i>	58,60	186,33	701,42	1.391,18	3.153,18	5.072,16	3.264,70	5.348,80	19.176,37
<i>Parte in proprietà, parte in affitto e parte in uso gratuito</i>	36,01	209,03	1.761,89	6.109,61	14.332,81	29.928,40	20.198,27	22.340,94	94.916,96
TOTALE	140.184,15	186.323,94	421.047,65	490.694,96	636.208,60	940.745,37	618.062,05	785.165,91	4.218.432,63

Tavola 2.7 - Aziende per numero dei corpi di terreno, classe di superficie totale e classe di superficie agricola utilizzata (SAU)

CLASSI DI SUPERFICIE TOTALE CLASSI DI SAU	NUMERO DEI CORPI DI TERRENO						TOTALE	
	1	2	3	4	5	6 ed oltre	Aziende	Corpi
CLASSI DI SUPERFICIE TOTALE (in ettari)								
Meno di 1 ettaro	652.191	202.402	70.537	28.216	13.170	19.717	986.233	1.633.143
1 -- 2	196.756	126.381	71.348	38.798	21.799	41.439	496.521	1.324.349
2 -- 3	76.678	60.034	40.081	26.011	16.729	40.051	259.584	905.727
3 -- 5	66.716	57.905	40.690	28.105	20.072	59.761	273.249	1.181.810
5 -- 10	51.712	51.225	37.114	26.255	19.377	77.216	262.899	1.464.725
10 -- 20	22.878	28.857	22.609	16.290	12.064	56.037	158.735	1.116.420
20 -- 30	5.980	9.069	8.230	6.294	4.682	23.083	57.338	490.946
30 -- 50	3.740	6.441	6.306	5.360	4.103	20.457	46.407	468.178
50 -- 100	2.047	3.569	4.025	3.649	2.937	15.097	31.324	364.187
100 ed oltre	887	1.272	1.578	1.696	1.586	13.038	20.057	412.509
TOTALE	1.079.585	547.155	302.518	180.674	116.519	365.896	2.592.347	9.361.994
CLASSI DI SAU (in ettari)								
Senza superficie	15.574	8.054	4.535	2.782	1.907	6.041	38.893	155.098
Meno di 1 ettaro	698.803	239.808	97.492	45.744	25.350	57.022	1.164.219	2.402.387
1 -- 2	172.711	115.111	66.260	37.314	21.645	49.517	462.558	1.398.863
2 -- 3	65.705	52.501	34.689	22.615	14.704	37.767	227.981	860.798
3 -- 5	56.677	49.658	34.270	23.602	16.607	51.193	232.007	1.045.689
5 -- 10	42.985	43.638	31.290	21.832	15.926	62.337	218.008	1.205.073
10 -- 20	18.051	23.700	18.876	13.559	9.921	45.127	129.234	905.599
20 -- 30	4.455	6.944	6.583	5.290	3.979	18.968	46.219	404.235
30 -- 50	2.762	4.655	4.829	4.335	3.345	16.762	36.688	384.041
50 -- 100	1.409	2.339	2.780	2.658	2.234	12.524	23.944	303.374
100 ed oltre	453	747	914	943	901	8.638	12.596	296.837
TOTALE	1.079.585	547.155	302.518	180.674	116.519	365.896	2.592.347	9.361.994

Tavola 2.8 - Superficie totale per numero dei corpi di terreno, classe di superficie totale e classe di superficie agricola utilizzata (SAU) (superficie in ettari)

CLASSI DI SUPERFICIE TOTALE CLASSI DI SAU	NUMERO DEI CORPI DI TERRENO						Totale
	1	2	3	4	5	6 ed oltre	
CLASSI DI SUPERFICIE TOTALE							
Meno di 1 ettaro	281.794,74	109.336,86	42.421,69	17.878,21	8.548,82	12.900,44	472.880,76
1 -- 2	267.101,42	177.596,75	102.148,42	56.494,08	32.066,52	61.967,55	697.374,74
2 -- 3	182.930,80	144.899,43	97.361,80	63.378,04	40.995,28	98.928,24	628.493,59
3 -- 5	251.837,66	221.196,45	155.678,34	108.075,71	77.456,42	233.274,60	1.047.519,18
5 -- 10	353.273,99	355.567,29	258.557,88	183.430,46	135.571,32	547.587,47	1.833.988,41
10 -- 20	309.823,79	398.006,96	314.186,48	227.791,60	168.116,70	786.369,77	2.204.295,30
20 -- 30	143.449,60	218.686,96	199.589,37	153.279,46	114.065,60	562.449,65	1.391.520,64
30 -- 50	140.260,87	243.476,41	239.767,15	204.131,57	156.907,18	783.585,89	1.768.129,07
50 -- 100	136.685,75	239.997,04	272.621,15	249.101,16	201.468,68	1.039.168,37	2.139.042,15
100 ed oltre	286.966,24	257.604,79	306.953,74	351.017,08	349.664,64	5.870.068,41	7.422.274,90
TOTALE	2.354.124,86	2.366.368,94	1.989.286,02	1.614.577,37	1.284.861,16	9.996.300,39	19.605.518,74
CLASSI DI SAU							
Senza superficie	86.345,04	56.831,73	48.782,19	51.092,31	43.937,59	483.271,64	770.260,50
Meno di 1 ettaro	369.994,82	191.873,84	104.729,20	63.877,20	42.484,51	167.064,01	940.023,58
1 -- 2	281.274,95	204.527,83	130.747,69	78.186,34	50.540,23	168.877,22	914.154,26
2 -- 3	185.266,01	157.621,30	108.343,32	74.934,25	50.716,22	179.791,83	756.672,93
3 -- 5	251.063,78	235.270,16	168.568,12	118.186,06	85.188,37	332.904,44	1.191.180,93
5 -- 10	346.069,23	370.007,73	272.402,31	196.596,23	146.967,40	642.323,40	1.974.366,30
10 -- 20	287.013,74	394.433,02	325.625,10	236.268,99	177.188,79	872.023,14	2.292.552,78
20 -- 30	127.033,82	201.269,02	191.711,71	159.090,94	122.808,00	606.103,25	1.408.016,74
30 -- 50	122.141,92	207.086,50	218.407,21	200.249,69	156.569,13	861.980,62	1.766.435,07
50 -- 100	115.075,99	181.580,03	224.093,47	221.772,02	189.750,86	1.214.549,32	2.146.821,69
100 ed oltre	182.845,56	165.867,78	195.875,70	214.323,34	218.710,06	4.467.411,52	5.445.033,96
TOTALE	2.354.124,86	2.366.368,94	1.989.286,02	1.614.577,37	1.284.861,16	9.996.300,39	19.605.518,74

Tavola 2.9 - Superficie agricola utilizzata (SAU) per numero dei corpi di terreno, classe di superficie totale e classe di superficie agricola utilizzata (superficie in ettari)

CLASSI DI SUPERFICIE TOTALE CLASSI DI SAU	NUMERO DEI CORPI DI TERRENO						Totale
	1	2	3	4	5	6 ed oltre	
CLASSI DI SUPERFICIE TOTALE							
Meno di 1 ettaro	247.093,12	91.986,27	34.039,79	13.707,33	6.298,44	9.026,04	402.150,99
1 -- 2	226.285,29	147.092,89	81.804,45	43.727,91	23.709,10	41.767,55	564.387,19
2 -- 3	153.325,22	118.692,71	77.663,14	49.601,87	31.027,64	67.938,86	498.249,44
3 -- 5	210.174,17	180.971,09	124.044,05	85.340,38	59.813,18	165.033,56	825.376,43
5 -- 10	294.452,96	290.950,72	207.640,19	145.385,68	106.237,98	405.255,96	1.449.923,49
10 -- 20	252.926,08	323.644,07	253.784,11	182.904,33	133.658,46	611.404,34	1.758.321,39
20 -- 30	115.099,61	173.770,08	159.941,72	123.462,76	91.550,68	450.687,31	1.114.512,16
30 -- 50	108.370,37	188.656,23	188.260,12	163.182,25	125.802,73	632.727,89	1.406.999,59
50 -- 100	101.958,42	178.701,64	205.502,09	190.304,38	155.925,20	834.302,19	1.666.693,92
100 ed oltre	136.355,49	154.958,53	191.758,30	203.439,57	196.658,19	2.636.512,08	3.519.682,16
TOTALE	1.846.040,73	1.849.424,23	1.524.437,96	1.201.056,46	930.681,60	5.854.655,78	13.206.296,76
CLASSI DI SAU							
Meno di 1 ettaro	283.593,83	116.770,59	50.454,29	23.993,61	13.184,88	28.846,35	516.843,55
1 -- 2	234.090,25	160.537,00	94.068,25	53.641,00	31.390,63	72.079,20	645.806,33
2 -- 3	156.410,81	126.413,49	83.939,30	54.973,02	35.965,89	92.862,08	550.564,59
3 -- 5	213.241,19	189.116,86	130.859,12	90.578,19	63.883,62	199.398,12	887.077,10
5 -- 10	292.723,25	302.080,75	217.696,23	152.349,59	111.259,59	441.531,13	1.517.640,54
10 -- 20	243.008,37	324.965,05	261.531,80	188.801,68	138.056,37	633.316,87	1.789.680,14
20 -- 30	106.504,91	167.270,10	159.075,31	128.543,17	96.871,43	462.370,39	1.120.635,31
30 -- 50	103.236,58	175.422,91	182.557,22	164.867,84	127.767,50	641.498,86	1.395.350,91
50 -- 100	94.584,43	155.851,31	187.087,20	179.298,94	153.456,25	863.781,51	1.634.059,64
100 ed oltre	118.647,11	130.996,17	157.169,24	164.009,42	158.845,44	2.418.971,27	3.148.638,65
TOTALE	1.846.040,73	1.849.424,23	1.524.437,96	1.201.056,46	930.681,60	5.854.655,78	13.206.296,76

Tavola 2.10 - Aziende e relativa superficie per forma di utilizzazione dei terreni, classe di superficie totale e classe di superficie agricola utilizzata (SAU) (superficie in ettari)

CLASSI DI SUPERFICIE TOTALE CLASSI DI SAU	SUPERFICIE AGRICOLA UTILIZZATA					SUPERFICIE AGRICOLA NON UTILIZZATA				Totale generale
	Seminativi	Coltivazioni legnose agrarie	Prati permanenti e pascoli	Totale aziende con SAU	Arboricoltura da legno	Boschi	Totale	Di cui destinata ad attività ricreative	Altra superficie	
AZIENDE										
CLASSI DI SUPERFICIE TOTALE										
Meno di 1 ettaro	424.353	767.514	106.840	972.727	7.914	91.006	120.608	1.123	488.977	986.233
1 -- 2	288.646	364.459	88.949	488.404	8.743	104.795	96.862	781	308.518	496.521
2 -- 3	171.669	187.054	57.633	255.351	6.089	73.947	58.123	488	176.436	259.584
3 -- 5	196.718	192.754	69.963	268.978	7.575	92.077	64.533	648	200.423	273.249
5 -- 10	207.718	176.774	77.925	259.202	8.810	101.831	65.159	812	208.724	262.899
10 -- 20	134.415	95.693	55.574	156.746	6.457	66.593	39.394	723	134.777	158.735
20 -- 30	49.858	30.784	23.191	56.606	2.783	25.406	14.142	302	50.227	57.338
30 -- 50	40.835	22.711	20.540	45.803	2.534	21.511	11.939	325	41.148	46.407
50 -- 100	27.385	14.024	15.676	30.758	2.075	15.731	8.557	338	28.120	31.324
100 ed oltre	14.484	7.745	12.005	18.879	1.808	13.223	7.315	799	17.682	20.057
TOTALE	1.556.081	1.859.512	528.296	2.553.454	54.788	606.120	486.632	6.339	1.655.032	2.592.347
CLASSI DI SAU										
Senza superficie	-	-	-	-	5.887	34.002	12.485	379	16.632	38.893
Meno di 1 ettaro	540.141	904.649	157.605	1.164.219	15.007	190.195	209.160	1.863	622.464	1.164.219
1 -- 2	282.294	344.213	94.705	462.558	7.519	98.591	81.612	752	292.563	462.558
2 -- 3	157.769	166.116	54.363	227.981	4.526	57.963	41.563	422	158.231	227.981
3 -- 5	174.731	163.923	61.357	232.007	5.232	66.288	43.691	548	173.328	232.007
5 -- 10	179.984	145.623	63.433	218.008	5.880	68.739	43.049	657	175.436	218.008
10 -- 20	114.013	77.209	43.534	129.234	4.430	43.889	26.651	553	110.419	129.234
20 -- 30	41.809	24.719	17.897	46.219	2.002	16.393	9.877	254	40.577	46.219
30 -- 50	33.662	17.693	15.739	36.688	1.769	13.707	8.404	250	32.498	36.688
50 -- 100	21.716	10.470	11.872	23.944	1.431	9.690	6.007	237	21.608	23.944
100 ed oltre	9.962	4.897	7.791	12.596	1.105	6.663	4.133	424	11.276	12.596
TOTALE	1.556.081	1.859.512	528.296	2.553.454	54.788	606.120	486.632	6.339	1.655.032	2.592.347
SUPERFICIE INVESTITA										
CLASSI DI SUPERFICIE TOTALE										
Meno di 1 ettaro	108.806,09	263.991,52	29.353,38	402.150,99	2.067,33	22.247,14	19.986,65	159,70	26.428,65	472.880,76
1 -- 2	209.278,00	297.798,07	57.311,12	564.387,19	4.485,73	55.955,25	39.348,24	272,91	33.198,33	697.374,74
2 -- 3	216.182,43	224.641,14	57.425,87	498.249,44	4.290,35	62.867,48	36.770,91	257,76	26.315,41	628.493,59
3 -- 5	406.703,60	314.954,35	103.718,48	825.376,43	7.929,91	117.351,51	56.883,86	487,60	39.977,47	1.047.519,18
5 -- 10	831.462,49	421.871,05	196.589,95	1.449.923,49	14.088,32	222.582,69	82.599,15	883,37	64.794,76	1.833.988,41
10 -- 20	1.151.658,65	338.767,13	267.895,61	1.758.321,39	17.549,38	277.726,11	74.222,84	1.211,55	76.475,58	2.204.295,30
20 -- 30	767.039,87	148.966,10	198.506,19	1.114.512,16	11.264,75	182.411,56	38.074,20	600,33	45.257,97	1.391.520,64
30 -- 50	993.936,77	141.461,95	271.600,87	1.406.999,59	16.100,13	243.475,64	44.659,59	1.058,60	56.894,12	1.768.129,07
50 -- 100	1.144.024,53	135.897,87	386.771,52	1.666.693,92	22.217,07	323.657,11	55.761,19	1.837,53	70.712,86	2.139.042,15
100 ed oltre	1.500.178,97	170.591,93	1.848.911,26	3.519.682,16	58.914,39	3.070.271,52	468.956,94	11.440,94	304.449,89	7.422.274,90
TOTALE	7.329.271,40	2.458.941,11	3.418.084,25	13.206.296,76	158.907,36	4.578.546,01	917.263,57	18.210,29	744.505,04	19.605.518,74
CLASSI DI SAU										
Senza superficie	-	-	-	-	30.661,24	622.618,46	81.496,35	1.953,09	35.484,45	770.260,50
Meno di 1 ettaro	143.244,01	323.834,17	49.765,37	516.843,55	13.379,85	238.286,65	121.582,75	927,71	49.930,78	940.023,58
1 -- 2	242.261,38	323.366,44	80.178,51	645.806,33	8.158,36	156.520,18	64.366,81	728,98	39.302,58	914.154,26
2 -- 3	241.822,99	234.216,27	74.525,33	550.564,59	7.415,99	129.164,86	37.830,41	439,82	31.697,08	756.672,93
3 -- 5	442.965,15	317.121,19	126.990,76	887.077,10	10.091,26	201.214,10	47.140,13	838,96	45.658,34	1.191.180,93
5 -- 10	884.472,99	408.756,47	224.411,08	1.517.640,54	13.563,23	311.631,00	62.174,83	872,44	69.356,70	1.974.366,30
10 -- 20	1.184.392,68	317.472,42	287.815,04	1.789.680,14	14.000,77	350.455,81	58.020,64	1.054,95	80.395,42	2.292.552,78
20 -- 30	778.358,60	141.357,02	200.919,69	1.120.635,31	9.292,30	196.925,46	33.287,09	896,88	47.876,58	1.408.016,74
30 -- 50	990.004,41	131.275,96	274.070,54	1.395.350,91	10.491,85	261.102,05	40.108,20	1.443,72	59.382,06	1.766.435,07
50 -- 100	1.109.940,32	126.202,05	397.917,27	1.634.059,64	14.524,77	367.124,55	58.451,24	1.164,20	72.661,49	2.146.821,69
100 ed oltre	1.311.808,87	135.339,12	1.701.490,66	3.148.638,65	27.327,74	1.743.502,89	312.805,12	7.889,54	212.759,56	5.445.033,96
TOTALE	7.329.271,40	2.458.941,11	3.418.084,25	13.206.296,76	158.907,36	4.578.546,01	917.263,57	18.210,29	744.505,04	19.605.518,74

Tavola 2.11 - Aziende con seminativi e relativa superficie investita per classe di superficie agricola utilizzata (SAU) e principali coltivazioni praticate (superficie in ettari) - TOTALE

COLTIVAZIONI	CLASSI DI SUPERFICIE AGRICOLA UTILIZZATA								Totale
	Meno di 1	1 -- 2	2 -- 5	5 -- 10	10 -- 20	20 -- 50	50 -- 100	100 ed oltre	
AZIENDE									
SEMINATIVI	367.987	241.944	303.352	170.819	110.721	74.285	21.443	9.769	1.300.320
Cereali	131.405	134.014	201.339	129.164	89.123	61.614	17.906	8.201	772.766
Frumento tenero e spelta	22.229	27.124	47.635	35.223	25.782	17.397	4.754	2.200	182.344
Frumento duro	33.661	47.009	83.588	59.609	41.111	28.691	8.351	4.291	306.311
Segale	407	445	1.029	893	670	538	180	86	4.248
Orzo	14.056	19.810	38.121	29.283	22.199	15.700	4.582	2.129	145.880
Avena	6.976	9.902	19.786	15.457	11.881	8.971	2.834	1.317	77.124
Granoturco	65.650	54.522	73.481	45.536	33.338	23.218	6.844	3.234	305.823
Riso	67	69	238	385	741	1.608	1.310	842	5.260
Sorgo	427	722	1.854	2.143	2.062	1.696	567	441	9.912
Altri cereali	699	770	1.682	1.389	1.217	1.125	448	321	7.651
Legumi secchi	34.467	14.836	14.687	6.838	4.446	3.249	1.105	691	80.319
Patata	58.786	25.070	24.075	10.187	5.340	2.553	543	280	126.834
Barbabietola da zucchero	1.081	1.921	7.472	10.448	11.273	9.672	3.096	1.668	46.631
Piante sarchiate da foraggio	306	270	436	286	210	122	41	24	1.695
Piante industriali	7.751	9.113	20.533	19.550	17.581	14.394	5.005	3.158	97.085
Tabacco	2.986	2.481	4.367	3.600	2.062	793	181	148	16.618
Luppolo	37	43	52	24	14	5	6	-	181
Cotone	9	3	14	6	8	8	2	2	52
Lino	7	4	7	4	10	11	1	6	50
Canapa	5	8	15	19	17	27	9	8	108
Piante da semi oleosi	2.598	5.837	15.413	15.708	15.435	13.595	4.861	3.067	76.514
Colza e ravizzone	47	144	468	649	774	900	400	334	3.716
Girasole	889	2.178	7.001	7.626	7.227	6.217	2.366	1.708	35.212
Soia	1.629	3.484	7.930	7.489	7.646	7.052	2.400	1.289	38.919
Altre piante da semi oleosi	38	37	84	74	81	63	37	19	433
Piante aromatiche, medicinali e da condimento	2.048	700	670	291	197	145	48	35	4.134
Altre piante industriali	77	53	85	81	80	92	30	31	529
Ortive	109.797	47.140	50.380	26.362	16.554	10.746	3.035	1.544	265.558
In piena aria	103.641	44.286	47.675	25.056	15.945	10.425	2.971	1.515	251.514
In coltivazioni di pieno campo	91.527	39.711	42.847	22.595	14.513	9.627	2.784	1.424	225.028
Pomodoro da mensa	43.967	14.259	12.016	4.122	1.863	919	202	95	77.443
Pomodoro da industria	5.149	2.478	2.707	2.061	2.189	2.460	868	451	18.363
Altre ortive	66.495	31.427	35.884	19.529	12.299	7.525	2.063	1.075	176.297
In orti stabili o industriali	14.966	5.906	6.258	3.316	1.917	1.148	300	157	33.968
Pomodoro da mensa	2.486	1.033	864	331	162	87	24	9	4.996
Altre ortive	13.647	5.347	5.855	3.165	1.835	1.102	288	153	31.392
Protette	9.220	5.122	5.806	2.962	1.515	803	160	88	25.676
In serra	8.664	4.549	4.808	2.358	1.135	596	126	63	22.299
Pomodoro da mensa	4.810	2.465	2.322	1.003	438	213	52	30	11.333
Altre ortive	5.304	3.036	3.391	1.779	887	459	93	46	14.995
In tunnel, campane, ecc.	669	679	1.171	737	473	268	43	35	4.075
Fiori e piante ornamentali	10.772	3.703	2.771	982	470	230	52	30	19.010
In piena aria	7.013	2.435	1.614	475	234	102	27	14	11.914
Protetti	6.666	2.519	1.997	743	343	179	37	20	12.504
In serra	6.079	2.224	1.734	650	288	156	31	17	11.179
In tunnel, campane, ecc.	1.089	560	503	179	95	40	10	4	2.480
Piantine	2.319	1.053	1.124	554	344	204	68	54	5.720
Orticole	1.167	554	636	322	216	115	39	31	3.080
Floricole ed ornamentali	1.070	465	424	173	91	38	11	8	2.280
Altre piantine	427	220	238	140	80	65	19	19	1.208
Foraggere avvicendate	47.638	43.592	75.951	58.549	46.629	35.948	11.099	5.185	324.591
Prati avvicendati	37.283	33.082	57.210	43.805	33.079	22.789	6.645	3.318	237.211
Erba medica	31.162	27.155	46.756	35.821	26.889	18.174	5.303	2.658	193.918
Altri prati avvicendati	6.405	6.581	12.574	10.648	8.587	6.550	2.010	1.078	54.433
Erbai	11.052	11.705	22.447	19.454	19.127	18.646	6.364	2.975	111.770
Granoturco in erba	1.010	1.007	1.765	1.225	1.116	884	292	120	7.419
Granoturco a maturazione cerosa	1.270	1.707	3.648	4.322	5.413	5.387	1.668	809	24.224
Altri erbai monofiti di cereali	884	1.135	2.321	2.139	2.030	2.247	884	453	12.093
Altri erbai	8.075	8.035	15.360	12.573	11.564	11.265	3.976	1.912	72.760
Sementi	703	592	1.048	888	831	667	210	142	5.081
Terreni a riposo	81.699	48.556	51.525	24.542	19.530	22.937	9.448	5.552	263.789

Tavola 2.11 segue - Aziende con seminativi e relativa superficie investita per classe di superficie agricola utilizzata (SAU) e principali coltivazioni praticate (superficie in ettari) - MONTAGNA

COLTIVAZIONI	CLASSI DI SUPERFICIE AGRICOLA UTILIZZATA								Totale
	Meno di 1	1 -- 2	2 -- 5	5 -- 10	10 -- 20	20 -- 50	50 -- 100	100 ed oltre	
AZIENDE									
SEMINATIVI	65.932	41.826	52.043	28.995	17.423	9.860	2.609	1.301	219.989
Cereali	23.935	22.449	32.570	20.238	12.689	7.143	1.809	748	121.581
Frumento tenero e spelta	7.028	7.609	10.783	6.786	4.089	2.142	480	185	39.102
Frumento duro	6.054	8.124	14.870	10.857	7.455	4.306	1.049	407	53.122
Segale	145	187	434	417	315	207	62	43	1.810
Orzo	3.152	4.559	9.261	7.981	5.685	3.257	817	350	35.062
Avena	2.347	3.758	8.326	7.174	5.057	2.808	641	240	30.351
Granoturco	9.923	7.306	9.238	5.261	2.944	1.216	265	125	36.278
Riso	-	1	2	1	1	2	1	-	8
Sorgo	46	42	79	86	79	62	13	22	429
Altri cereali	229	215	443	389	311	244	70	54	1.955
Legumi secchi	10.675	5.455	5.024	2.257	1.422	858	187	65	25.943
Patata	24.624	12.697	13.663	6.336	3.164	1.209	240	166	62.099
Barbabietola da zucchero	202	215	610	515	314	127	30	24	2.037
Piante sarchiate da foraggio	92	125	198	97	61	26	2	4	605
Piante industriali	575	572	1.372	1.559	1.281	705	198	112	6.374
Tabacco	252	254	646	775	605	190	11	3	2.736
Luppolo	4	3	8	6	2	1	-	-	24
Cotone	3	1	-	-	1	2	-	-	7
Lino	2	-	1	1	1	1	-	1	7
Canapa	2	1	-	1	-	1	-	1	6
Piante da semi oleosi	88	183	547	700	659	504	185	106	2.972
Colza e ravizzone	6	4	18	24	44	30	13	8	147
Girasole	78	176	518	653	596	461	167	97	2.746
Soia	4	3	11	22	17	15	6	4	82
Altre piante da semi oleosi	-	1	5	3	6	3	1	-	19
Piante aromatiche, medicinali e da condimento	212	118	169	89	41	23	7	4	663
Altre piante industriali	14	12	16	11	2	4	3	1	63
Ortive	20.352	9.991	10.322	4.804	2.708	1.319	314	152	49.962
In piena aria	19.904	9.811	10.097	4.706	2.670	1.306	313	150	48.957
In coltivazioni di pieno campo	17.843	8.972	9.256	4.332	2.481	1.223	299	143	44.549
Pomodoro da mensa	9.170	4.004	3.379	1.060	475	192	43	12	18.335
Pomodoro da industria	896	534	471	234	179	82	11	3	2.410
Altre ortive	12.893	6.857	7.561	3.722	2.152	1.082	274	138	34.679
In orti stabili o industriali	2.710	1.113	1.094	490	234	100	22	9	5.772
Pomodoro da mensa	503	307	229	67	36	19	3	1	1.165
Altre ortive	2.425	923	974	460	210	89	22	8	5.111
Protette	651	314	352	175	74	24	3	4	1.597
In serra	559	239	257	125	55	14	2	2	1.253
Pomodoro da mensa	263	103	125	59	27	8	1	1	587
Altre ortive	359	166	162	81	35	7	1	2	813
In tunnel, campane, ecc.	102	81	105	56	23	10	1	2	380
Fiori e piante ornamentali	1.079	531	324	97	33	17	7	7	2.095
In piena aria	846	438	253	67	19	11	5	6	1.645
Protetti	483	230	153	46	18	10	4	2	946
In serra	376	184	119	39	13	9	2	2	744
In tunnel, campane, ecc.	185	89	57	18	7	2	3	-	361
Piantine	430	197	176	79	38	20	2	4	946
Orticole	252	121	105	48	24	11	2	2	565
Floricole ed ornamentali	138	70	46	16	11	4	-	1	286
Altre piantine	104	47	53	30	5	7	-	1	247
Foraggere avvicendate	10.422	10.971	20.258	16.145	11.246	7.069	1.877	845	78.833
Prati avvicendati	8.043	8.304	15.334	12.113	8.092	4.477	1.103	512	57.978
Erba medica	6.438	6.411	11.718	9.122	6.082	3.246	774	341	44.132
Altri prati avvicendati	1.712	2.177	4.508	4.309	3.238	2.042	501	266	18.753
Erbai	2.575	2.989	5.844	5.150	4.286	3.321	974	458	25.597
Granoturco in erba	240	276	502	350	341	185	45	23	1.962
Granoturco a maturazione cerosa	411	475	771	682	594	398	110	83	3.524
Altri erbai monofiti di cereali	165	239	533	558	417	341	89	53	2.395
Altri erbai	1.795	2.049	4.195	3.675	3.082	2.518	768	322	18.404
Sementi	285	141	152	73	57	43	14	9	774
Terreni a riposo	10.438	6.767	7.808	3.571	1.986	1.371	526	343	32.810

Tavola 2.11 segue - Aziende con seminativi e relativa superficie investita per classe di superficie agricola utilizzata (SAU) e principali coltivazioni praticate (superficie in ettari) - COLLINA

COLTIVAZIONI	CLASSI DI SUPERFICIE AGRICOLA UTILIZZATA								Totale
	Meno di 1	1 -- 2	2 -- 5	5 -- 10	10 -- 20	20 -- 50	50 -- 100	100 ed oltre	
AZIENDE									
SEMINATIVI	183.116	120.395	153.322	82.620	51.311	34.870	10.048	4.557	640.239
Cereali	57.104	64.394	102.235	62.869	41.231	28.497	8.097	3.807	368.234
Frumento tenero e spelta	11.165	13.602	23.660	15.577	9.845	6.272	1.729	828	82.678
Frumento duro	19.550	28.638	51.987	35.915	24.979	18.201	5.433	2.825	187.528
Segale	203	173	424	323	218	188	60	27	1.616
Orzo	8.893	12.299	23.157	16.538	11.899	8.425	2.468	1.135	84.814
Avena	3.753	5.190	9.874	7.172	5.866	5.229	1.813	835	39.732
Granoturco	19.855	17.765	26.006	14.685	8.976	5.585	1.513	831	95.216
Riso	5	8	14	19	10	20	13	18	107
Sorgo	192	323	812	840	732	696	250	189	4.034
Altri cereali	361	399	891	706	638	571	237	172	3.975
Legumi secchi	19.806	7.210	7.536	3.580	2.363	1.883	699	477	43.554
Patata	25.995	8.147	6.976	2.242	942	448	94	53	44.897
Barbabietola da zucchero	372	634	2.568	3.077	2.753	2.296	780	473	12.953
Piante sarchiate da foraggio	143	93	132	95	90	54	21	9	637
Piante industriali	3.379	3.550	9.628	9.772	7.823	5.818	2.018	1.347	43.335
Tabacco	905	935	2.295	2.223	1.192	474	113	90	8.227
Luppolo	11	17	15	14	6	2	4	-	69
Cotone	5	2	7	3	4	6	-	-	27
Lino	4	2	2	1	5	6	1	4	25
Canapa	2	3	6	10	10	19	4	5	59
Piante da semi oleosi	837	2.065	6.904	7.440	6.625	5.415	1.950	1.303	32.539
Colza e ravizzone	14	37	155	243	273	402	196	171	1.491
Girasole	670	1.683	5.623	6.039	5.367	4.343	1.584	1.118	26.427
Soia	130	334	1.132	1.191	1.030	811	260	103	4.991
Altre piante da semi oleosi	25	13	29	23	36	25	16	9	176
Piante aromatiche, medicinali e da condimento	1.581	510	402	133	83	39	16	19	2.783
Altre piante industriali	44	26	39	48	50	48	16	16	287
Ortive	55.487	20.927	22.161	11.074	6.434	4.198	1.219	642	122.142
In piena aria	52.491	19.779	21.268	10.707	6.269	4.094	1.197	634	116.439
In coltivazioni di pieno campo	47.318	18.109	19.497	9.825	5.796	3.790	1.127	599	106.061
Pomodoro da mensa	25.197	6.563	5.596	1.970	831	414	87	49	40.707
Pomodoro da industria	2.437	901	1.026	757	630	690	230	136	6.807
Altre ortive	33.314	14.497	16.420	8.519	5.023	3.145	917	487	82.322
In orti stabili o industriali	6.583	2.234	2.336	1.183	634	403	96	62	13.531
Pomodoro da mensa	1.361	484	437	167	77	32	9	5	2.572
Altre ortive	5.897	2.007	2.169	1.119	607	390	92	59	12.340
Protette	4.179	1.962	1.917	885	425	225	47	37	9.677
In serra	3.932	1.741	1.624	742	354	182	42	26	8.643
Pomodoro da mensa	2.485	1.063	944	388	175	90	23	16	5.184
Altre ortive	2.156	1.070	1.045	520	254	123	27	16	5.211
In tunnel, campane, ecc.	305	279	381	196	98	58	7	16	1.340
Fiori e piante ornamentali	7.366	2.073	1.250	370	199	77	21	9	11.365
In piena aria	4.975	1.440	777	197	105	41	8	2	7.545
Protetti	4.474	1.381	880	274	145	56	19	9	7.238
In serra	4.142	1.232	764	242	121	48	17	8	6.574
In tunnel, campane, ecc.	565	264	218	62	43	13	5	2	1.172
Piantine	1.259	471	501	228	135	68	25	23	2.710
Orticole	614	215	270	124	76	33	12	10	1.354
Floricole ed ornamentali	600	233	197	79	36	14	4	4	1.167
Altre piantine	238	107	110	60	44	25	9	12	605
Foraggere avvicendate	26.262	24.669	41.932	29.974	22.421	17.666	5.690	2.647	171.261
Prati avvicendati	20.189	18.499	31.499	22.416	15.388	10.333	3.069	1.570	122.963
Erba medica	17.300	15.535	26.381	18.868	12.792	8.383	2.478	1.281	103.018
Altri prati avvicendati	3.028	3.282	6.237	4.694	3.491	2.716	923	497	24.868
Erbai	6.482	6.925	12.651	9.895	9.223	9.436	3.410	1.562	59.584
Granoturco in erba	622	575	992	592	443	352	133	55	3.764
Granoturco a maturazione cerosa	402	557	1.088	1.070	1.035	982	280	169	5.583
Altri erbai monofiti di cereali	638	824	1.602	1.330	1.338	1.559	659	298	8.248
Altri erbai	4.965	5.080	9.349	7.371	6.918	7.141	2.614	1.218	44.656
Sementi	237	189	382	346	345	298	96	70	1.963
Terreni a riposo	47.839	28.782	30.102	13.901	8.428	7.999	3.635	2.439	143.125

Tavola 2.11 segue - Aziende con seminativi e relativa superficie investita per classe di superficie agricola utilizzata (SAU) e principali coltivazioni praticate (superficie in ettari) - PIANURA

COLTIVAZIONI	CLASSI DI SUPERFICIE AGRICOLA UTILIZZATA								Totale
	Meno di 1	1 -- 2	2 -- 5	5 -- 10	10 -- 20	20 -- 50	50 -- 100	100 ed oltre	
AZIENDE									
SEMINATIVI	118.939	79.723	97.987	59.204	41.987	29.555	8.786	3.911	440.092
Cereali	50.366	47.171	66.534	46.057	35.203	25.974	8.000	3.646	282.951
Frumento tenero e spelta	4.036	5.913	13.192	12.860	11.848	8.983	2.545	1.187	60.564
Frumento duro	8.057	10.247	16.731	12.837	8.677	6.184	1.869	1.059	65.661
Segale	59	85	171	153	137	143	58	16	822
Orzo	2.011	2.952	5.703	4.764	4.615	4.018	1.297	644	26.004
Avena	876	954	1.586	1.111	958	934	380	242	7.041
Granoturco	35.872	29.451	38.237	25.590	21.418	16.417	5.066	2.278	174.329
Riso	62	60	222	365	730	1.586	1.296	824	5.145
Sorgo	189	357	963	1.217	1.251	938	304	230	5.449
Altri cereali	109	156	348	294	268	310	141	95	1.721
Legumi secchi	3.986	2.171	2.127	1.001	661	508	219	149	10.822
Patata	8.167	4.226	3.436	1.609	1.234	896	209	61	19.838
Barbabietola da zucchero	507	1.072	4.294	6.856	8.206	7.249	2.286	1.171	31.641
Piante sarchiate da foraggio	71	52	106	94	59	42	18	11	453
Piante industriali	3.797	4.991	9.533	8.219	8.477	7.871	2.789	1.699	47.376
Tabacco	1.829	1.292	1.426	602	265	129	57	55	5.655
Luppolo	22	23	29	4	6	2	2	-	88
Cotone	1	-	7	3	3	-	2	2	18
Lino	1	2	4	2	4	4	-	1	18
Canapa	1	4	9	8	7	7	5	2	43
Piante da semi oleosi	1.673	3.589	7.922	7.568	8.151	7.676	2.726	1.658	41.003
Colza e ravizzone	27	103	295	382	457	468	191	155	2.078
Girasole	141	319	860	934	1.264	1.413	615	493	6.039
Soia	1.495	3.147	6.787	6.276	6.599	6.226	2.134	1.182	33.846
Altre piante da semi oleosi	13	23	50	48	39	35	20	10	238
Piante aromatiche, medicinali e da condimento	255	72	99	69	73	83	25	12	688
Altre piante industriali	19	15	30	22	28	40	11	14	179
Ortive	33.958	16.222	17.897	10.484	7.412	5.229	1.502	750	93.454
In piena aria	31.246	14.696	16.310	9.643	7.006	5.025	1.461	731	86.118
In coltivazioni di pieno campo	26.366	12.630	14.094	8.438	6.236	4.614	1.358	682	74.418
Pomodoro da mensa	9.600	3.692	3.041	1.092	557	313	72	34	18.401
Pomodoro da industria	1.816	1.043	1.210	1.070	1.380	1.688	627	312	9.146
Altre ortive	20.288	10.073	11.903	7.288	5.124	3.298	872	450	59.296
In orti stabili o industriali	5.673	2.559	2.828	1.643	1.049	645	182	86	14.665
Pomodoro da mensa	622	242	198	97	49	36	12	3	1.259
Altre ortive	5.325	2.417	2.712	1.586	1.018	623	174	86	13.941
Protette	4.390	2.846	3.537	1.902	1.016	554	110	47	14.402
In serra	4.173	2.569	2.927	1.491	726	400	82	35	12.403
Pomodoro da mensa	2.062	1.299	1.253	556	236	115	28	13	5.562
Altre ortive	2.789	1.800	2.184	1.178	598	329	65	28	8.971
In tunnel, campane, ecc.	262	319	685	485	352	200	35	17	2.355
Fiori e piante ornamentali	2.327	1.099	1.197	515	238	136	24	14	5.550
In piena aria	1.192	557	584	211	110	50	14	6	2.724
Protetti	1.709	908	964	423	180	113	14	9	4.320
In serra	1.561	808	851	369	154	99	12	7	3.861
In tunnel, campane, ecc.	339	207	228	99	45	25	2	2	947
Piantine	630	385	447	247	171	116	41	27	2.064
Orticole	301	218	261	150	116	71	25	19	1.161
Floricole ed ornamentali	332	162	181	78	44	20	7	3	827
Altre piantine	85	66	75	50	31	33	10	6	356
Foraggiere avvicendate	10.954	7.952	13.761	12.430	12.962	11.213	3.532	1.693	74.497
Prati avvicendati	9.051	6.279	10.377	9.276	9.599	7.979	2.473	1.236	56.270
Erba medica	7.424	5.209	8.657	7.831	8.015	6.545	2.051	1.036	46.768
Altri prati avvicendati	1.665	1.122	1.829	1.645	1.858	1.792	586	315	10.812
Erbai	1.995	1.791	3.952	4.409	5.618	5.889	1.980	955	26.589
Granoturco in erba	148	156	271	283	332	347	114	42	1.693
Granoturco a maturazione cerosa	457	675	1.789	2.570	3.784	4.007	1.278	557	15.117
Altri erbai monofiti di cereali	81	72	186	251	275	347	136	102	1.450
Altri erbai	1.315	906	1.816	1.527	1.564	1.606	594	372	9.700
Sementi	181	262	514	469	429	326	100	63	2.344
Terreni a riposo	23.422	13.007	13.615	7.070	9.116	13.567	5.287	2.770	87.854

Tavola 2.11 segue - Aziende con seminativi e relativa superficie investita per classe di superficie agricola utilizzata (SAU) e principali coltivazioni praticate (superficie in ettari) - MONTAGNA

COLTIVAZIONI	CLASSI DI SUPERFICIE AGRICOLA UTILIZZATA								Totale
	Meno di 1	1 -- 2	2 -- 5	5 -- 10	10 -- 20	20 -- 50	50 -- 100	100 ed oltre	
	SUPERFICIE INVESTITA								
SEMINATIVI	18.307,80	33.702,23	100.364,29	130.067,73	156.240,18	184.923,69	94.037,58	89.027,69	806.671,19
Cereali	7.131,39	16.497,34	51.194,67	64.872,13	76.307,83	85.232,97	41.395,47	31.209,19	373.840,99
Frumento tenero e spelta	2.039,52	4.306,24	10.107,18	9.785,72	9.336,78	8.678,51	4.160,81	3.396,91	51.811,67
Frumento duro	2.148,49	6.395,12	23.247,74	31.541,64	40.152,09	48.867,98	23.883,50	17.825,62	194.062,18
Segale	31,23	71,57	248,26	369,60	475,84	661,50	427,05	413,04	2.698,09
Orzo	788,56	1.936,84	6.740,91	9.447,92	10.890,85	11.376,85	5.919,32	4.067,46	51.168,71
Avena	479,75	1.505,52	5.802,38	8.496,49	10.088,00	10.212,41	4.173,50	2.496,26	43.254,31
Granoturco	1.597,76	2.188,35	4.630,85	4.491,53	4.379,00	4.189,20	2.076,20	1.757,10	25.309,99
Riso	-	0,01	0,58	0,30	5,00	5,95	10,00	-	21,84
Sorgo	10,44	18,43	68,90	133,37	168,12	181,68	72,92	313,51	967,37
Altri cereali	35,64	75,26	347,87	605,56	812,15	1.058,89	672,17	939,29	4.546,83
Legumi secchi	742,56	721,39	1.209,10	1.174,96	1.710,41	1.916,70	794,64	921,40	9.191,16
Patata	1.737,23	1.649,28	3.000,36	2.502,66	1.996,72	1.457,11	673,13	612,47	13.628,96
Barbabietola da zucchero	31,18	85,32	517,43	735,99	739,29	667,08	264,42	384,97	3.425,68
Piante sarchiate da foraggio	7,21	15,93	35,42	35,52	56,71	70,61	34,30	21,50	277,20
Piante industriali	131,95	323,20	1.487,98	2.649,86	3.620,17	4.020,70	2.695,08	2.686,54	17.615,48
Tabacco	79,28	132,69	454,32	701,28	703,59	301,97	46,66	148,98	2.568,77
Luppolo	0,22	0,71	1,58	8,49	1,35	5,00	-	-	17,35
Cotone	0,90	1,16	-	-	13,00	37,80	-	-	52,86
Lino	0,42	-	1,83	0,02	2,57	0,10	-	12,16	17,10
Canapa	0,04	1,40	-	0,50	-	8,86	-	7,59	18,39
Piante da semi oleosi	36,26	169,96	958,22	1.884,70	2.852,82	3.644,59	2.637,36	2.503,79	14.687,70
Colza e ravizzone	0,52	3,49	27,10	55,68	198,09	273,37	345,93	237,76	1.141,94
Girasole	35,09	165,28	916,29	1.776,72	2.546,40	3.301,63	2.231,99	2.216,71	13.190,11
Soia	0,65	1,18	10,71	37,30	86,08	50,65	56,85	49,32	292,74
Altre piante da semi oleosi	-	0,01	4,12	15,00	22,25	18,94	2,59	-	62,91
Piante aromatiche, medicinali e da condimento	13,63	14,65	56,42	45,41	46,69	15,38	3,06	8,84	204,08
Altre piante industriali	1,20	2,63	15,61	9,46	0,15	7,00	8,00	5,18	49,23
Ortive	2.100,79	1.925,98	3.524,93	3.196,92	3.045,99	1.976,01	1.041,95	861,44	17.674,01
In piena aria	2.032,43	1.865,80	3.394,14	3.092,42	3.008,90	1.933,20	1.037,99	808,20	17.173,08
In coltivazioni di pieno campo	1.737,87	1.622,69	2.854,15	2.590,72	2.570,33	1.619,31	850,73	691,37	14.537,17
Pomodoro da mensa	456,92	370,19	472,98	256,45	223,44	125,50	31,70	69,96	2.007,14
Pomodoro da industria	61,71	80,62	136,78	132,22	181,19	143,16	38,20	29,00	802,88
Altre ortive	1.219,24	1.171,88	2.244,39	2.202,05	2.165,70	1.350,65	780,83	592,41	11.727,15
In orti stabili o industriali	294,56	243,11	539,99	501,70	438,57	313,89	187,26	116,83	2.635,91
Pomodoro da mensa	25,31	23,48	35,42	17,31	16,45	29,14	1,23	0,30	148,64
Altre ortive	269,25	219,63	504,57	484,39	422,12	284,75	186,03	116,53	2.487,27
Protette	68,36	60,18	130,79	104,50	37,09	42,81	3,96	53,24	500,93
In serra	50,39	32,66	69,76	53,15	26,60	30,12	3,01	1,22	266,91
Pomodoro da mensa	13,60	8,44	19,41	27,20	6,42	12,86	3,00	0,45	91,38
Altre ortive	36,79	24,22	50,35	25,95	20,18	17,26	0,01	0,77	175,53
In tunnel, campane, ecc.	17,97	27,52	61,03	51,35	10,49	12,69	0,95	52,02	234,02
Fiori e piante ornamentali	272,80	304,37	339,24	129,25	103,61	69,51	154,68	49,99	1.423,45
In piena aria	201,51	248,34	279,39	99,39	57,47	42,99	124,22	48,99	1.102,30
Protetti	71,29	56,03	59,85	29,86	46,14	26,52	30,46	1,00	321,15
In serra	50,11	39,20	41,59	10,56	38,06	26,44	5,03	1,00	211,99
In tunnel, campane, ecc.	21,18	16,83	18,26	19,30	8,08	0,08	25,43	-	109,16
Piantine	48,16	46,93	58,90	51,94	19,74	49,90	1,77	3,69	281,03
Orticole	18,22	20,60	24,88	19,28	9,61	26,13	1,77	0,19	120,68
Floricole ed ornamentali	19,25	16,91	18,60	10,98	7,78	7,20	-	1,50	82,22
Altre piantine	10,69	9,42	15,42	21,68	2,35	16,57	-	2,00	78,13
Foraggere avvicendate	2.975,16	7.311,00	28.173,10	45.524,91	59.835,29	78.470,05	40.400,43	39.727,66	302.417,60
Prati avvicendati	2.260,09	5.466,67	21.280,68	34.302,68	42.711,24	48.673,29	21.762,02	21.856,53	198.313,20
Erba medica	1.703,28	4.019,06	15.412,65	23.590,48	28.780,68	30.221,88	13.300,52	10.442,65	127.471,20
Altri prati avvicendati	556,81	1.447,61	5.868,03	10.712,20	13.930,56	18.451,41	8.461,50	11.413,88	70.842,00
Erbai	715,07	1.844,33	6.892,42	11.222,23	17.124,05	29.796,76	18.638,41	17.871,13	104.104,40
Granoturco in erba	42,48	75,30	291,34	404,72	699,45	590,03	217,41	110,56	2.431,29
Granoturco a maturazione cerosa	76,74	174,35	533,89	981,48	1.698,28	2.422,81	1.172,40	868,91	7.928,86
Altri erbai monofiti di cereali	51,12	154,01	594,01	1.070,13	1.427,85	2.572,20	1.498,60	1.532,43	8.900,35
Altri erbai	544,73	1.440,67	5.473,18	8.765,90	13.298,47	24.211,72	15.750,00	15.359,23	84.843,90
Sementi	65,81	71,78	157,03	142,36	188,66	233,87	229,85	278,11	1.367,47
Terreni a riposo	3.063,56	4.749,71	10.666,13	9.051,23	8.615,76	10.759,18	6.351,86	12.270,73	65.528,16

Tavola 2.11 segue - Aziende con seminativi e relativa superficie investita per classe di superficie agricola utilizzata (SAU) e principali coltivazioni praticate (superficie in ettari) - COLLINA

COLTIVAZIONI	CLASSI DI SUPERFICIE AGRICOLA UTILIZZATA								Totale
	Meno di 1	1 -- 2	2 -- 5	5 -- 10	10 -- 20	20 -- 50	50 -- 100	100 ed oltre	
	SUPERFICIE INVESTITA								
SEMINATIVI	59.694,53	111.873,88	333.256,35	417.037,93	535.889,69	797.469,83	484.451,44	570.754,74	3.310.428,39
Cereali	22.001,68	58.205,62	193.737,32	247.502,48	311.863,60	447.696,48	253.909,10	288.955,29	1.823.871,57
Frumento tenero e spelta	3.620,55	9.039,22	28.865,81	34.808,00	38.271,92	47.128,82	25.672,61	29.699,17	217.106,10
Frumento duro	8.976,68	28.394,93	103.379,91	143.732,78	188.158,47	284.846,89	162.505,42	196.035,01	1.116.030,09
Segale	48,61	84,71	386,21	496,89	589,02	882,43	514,09	544,19	3.546,15
Orzo	2.929,85	7.421,92	23.221,02	25.904,98	30.722,87	38.770,95	20.794,55	17.983,48	167.749,62
Avena	1.077,09	2.597,82	8.385,37	10.940,39	16.554,78	26.917,32	16.973,62	13.856,25	97.302,64
Granoturco	5.172,76	10.157,91	27.239,18	28.298,93	33.034,73	41.880,46	22.864,32	23.407,10	192.055,39
Riso	2,24	7,18	15,26	68,19	64,85	360,00	487,67	1.048,65	2.054,04
Sorgo	75,70	258,77	1.148,54	1.706,93	2.174,31	3.058,98	1.786,43	2.576,53	12.786,19
Altri cereali	98,20	243,16	1.096,02	1.545,39	2.292,65	3.850,63	2.310,39	3.804,91	15.241,35
Legumi secchi	1.727,49	1.593,27	3.588,11	4.144,91	5.809,54	9.696,32	7.345,45	10.001,04	43.906,13
Patata	1.457,58	1.003,34	1.624,29	1.156,38	1.072,14	1.006,90	480,49	553,26	8.354,38
Barbabietola da zucchero	123,96	578,38	3.705,49	7.417,09	10.935,05	17.052,03	10.258,24	14.492,06	64.562,30
Piante sarchiate da foraggio	22,87	45,77	87,13	138,30	302,76	437,56	212,70	130,73	1.377,82
Piante industriali	806,70	2.896,17	15.897,47	27.135,65	36.721,24	50.297,18	31.809,74	49.899,08	215.463,23
Tabacco	305,49	627,33	2.302,98	3.784,38	3.803,21	3.939,30	2.327,54	3.712,67	20.802,90
Luppolo	0,87	5,93	11,86	18,02	10,10	20,50	54,56	-	121,84
Cotone	0,38	2,61	10,46	9,87	26,79	62,55	-	-	112,66
Lino	0,39	0,56	3,78	3,55	18,09	37,00	38,00	16,86	118,23
Canapa	0,28	0,67	5,21	28,70	30,98	60,81	14,34	31,74	172,73
Piante da semi oleosi	391,04	2.137,03	13.344,66	23.051,97	32.590,29	45.840,24	29.161,84	45.776,81	192.293,88
Colza e ravizzone	4,51	37,95	306,50	855,67	1.503,28	3.775,67	2.427,52	4.668,73	13.579,83
Girasole	320,65	1.738,63	10.786,90	18.542,07	26.277,08	35.867,28	23.147,63	38.347,82	155.028,06
Soia	63,74	349,90	2.205,70	3.588,98	4.680,90	6.073,00	3.428,73	2.680,40	23.071,35
Altre piante da semi oleosi	2,14	10,55	45,56	65,25	129,03	124,29	157,96	79,86	614,64
Piante aromatiche, medicinali e da condimento	102,14	114,02	174,16	151,39	134,31	90,91	72,82	165,48	1.005,23
Altre piante industriali	6,11	8,02	44,36	87,77	107,47	245,87	140,64	195,52	835,76
Ortive	7.641,97	6.404,52	11.951,78	10.781,39	10.863,26	13.950,97	8.754,53	11.109,99	81.458,41
In piena aria	6.549,00	5.391,88	10.587,08	9.806,14	10.134,34	13.323,54	8.476,64	10.490,44	74.759,06
In coltivazioni di pieno campo	5.623,92	4.601,15	8.863,44	8.198,55	8.558,79	11.485,09	7.635,20	8.679,03	63.645,17
Pomodoro da mensa	1.647,43	890,19	1.262,70	831,40	601,66	644,90	179,11	263,46	6.320,85
Pomodoro da industria	190,25	163,38	423,89	928,22	1.701,28	4.143,44	2.960,38	2.850,96	13.361,80
Altre ortive	3.786,24	3.547,58	7.176,85	6.438,93	6.255,85	6.696,75	4.495,71	5.564,61	43.962,52
In orti stabili o industriali	925,08	790,73	1.723,64	1.607,59	1.575,55	1.838,45	841,44	1.811,41	11.113,89
Pomodoro da mensa	108,14	71,88	130,18	77,83	76,61	73,89	69,54	66,14	674,21
Altre ortive	816,94	718,85	1.593,46	1.529,76	1.498,94	1.764,56	771,90	1.745,27	10.439,68
Protette	1.092,97	1.012,64	1.364,70	975,25	728,92	627,43	277,89	619,55	6.699,35
In serra	1.025,56	880,92	1.091,81	736,74	507,02	366,87	231,85	209,38	5.050,15
Pomodoro da mensa	607,10	471,33	539,47	313,97	184,87	172,60	50,67	60,13	2.400,14
Altre ortive	418,46	409,59	552,34	422,77	322,15	194,27	181,18	149,25	2.650,01
In tunnel, campane, ecc.	67,41	131,72	272,89	238,51	221,90	260,56	46,04	410,17	1.649,20
Fiori e piante ornamentali	2.185,48	1.379,73	1.268,56	531,75	477,52	194,26	182,94	100,53	6.320,77
In piena aria	1.124,81	826,43	736,47	306,56	275,76	146,40	58,51	15,46	3.490,40
Protetti	1.060,67	553,30	532,09	225,19	201,76	47,86	124,43	85,07	2.830,37
In serra	974,74	480,64	431,07	186,82	124,09	41,53	69,90	13,87	2.322,66
In tunnel, campane, ecc.	85,93	72,66	101,02	38,37	77,67	6,33	54,53	71,20	507,71
Piantine	187,42	157,25	305,10	261,26	222,07	225,62	91,39	239,49	1.689,60
Orticole	65,55	53,79	105,90	96,52	76,36	94,86	46,42	84,39	623,79
Floricole ed ornamentali	92,94	75,31	110,06	78,14	44,77	31,50	27,90	48,75	509,37
Altre piantine	28,93	28,15	89,14	86,60	100,94	99,26	17,07	106,35	556,44
Foraggere avvicendate	8.177,12	17.083,17	57.158,48	82.052,70	121.365,09	202.954,60	130.034,27	128.927,80	747.753,23
Prati avvicendati	6.007,89	12.139,76	39.651,70	54.798,54	71.110,60	97.191,11	55.679,18	62.596,23	399.175,01
Erba medica	5.023,49	9.811,16	31.503,94	43.508,84	55.321,56	73.339,97	40.414,14	45.392,03	304.315,13
Altri prati avvicendati	984,40	2.328,60	8.147,76	11.289,70	15.789,04	23.851,14	15.265,04	17.204,20	94.859,88
Erbai	2.169,23	4.943,41	17.506,78	27.254,16	50.254,49	105.763,49	74.355,09	66.331,57	348.578,22
Granoturco in erba	122,81	243,24	769,59	1.003,24	1.420,54	2.023,25	1.443,76	905,34	7.931,77
Granoturco a maturazione cerosa	118,15	302,46	1.122,35	2.317,67	4.342,92	7.561,41	3.833,25	4.544,26	24.142,47
Altri erbai monofiti di cereali	228,60	609,78	2.297,43	3.655,90	7.390,60	16.879,39	13.467,89	10.453,55	54.983,14
Altri erbai	1.699,67	3.787,93	13.317,41	20.277,35	37.100,43	79.299,44	55.610,19	50.428,42	261.520,84
Sementi	67,06	123,54	448,56	681,06	1.103,73	1.762,39	1.082,01	2.153,83	7.422,18
Terreni a riposo	15.295,20	22.403,12	43.484,06	35.234,96	35.153,69	52.195,52	40.290,58	64.191,64	308.248,77

Tavola 2.11 segue - Aziende con seminativi e relativa superficie investita per classe di superficie agricola utilizzata (SAU) e principali coltivazioni praticate (superficie in ettari) - PIANURA

COLTIVAZIONI	CLASSI DI SUPERFICIE AGRICOLA UTILIZZATA								Totale
	Meno di 1	1 -- 2	2 -- 5	5 -- 10	10 -- 20	20 -- 50	50 -- 100	100 ed oltre	
	SUPERFICIE INVESTITA								
SEMINATIVI	49.498,93	88.839,33	242.506,89	332.999,72	489.753,74	784.586,94	531.084,45	651.862,39	3.171.132,39
Cereali	23.551,08	52.179,96	150.350,26	211.412,82	292.952,36	446.067,15	310.906,88	366.373,08	1.853.793,59
Frumento tenero e spelta	2.045,62	5.938,37	22.229,25	34.963,13	50.835,24	68.723,52	37.714,31	44.570,34	267.019,78
Frumento duro	3.505,09	9.361,02	33.236,13	54.438,43	66.296,34	97.006,93	54.784,87	71.054,47	389.683,28
Segale	20,90	66,14	255,90	359,85	512,75	832,30	529,55	298,47	2.875,86
Orzo	861,15	2.378,66	7.145,73	8.851,87	11.949,41	17.561,67	10.948,21	12.685,80	72.382,50
Avena	363,60	741,81	2.179,88	2.731,02	3.689,83	6.050,36	4.303,42	5.466,57	25.526,49
Granoturco	16.576,46	33.105,93	82.574,76	104.594,26	147.105,71	211.116,65	129.621,55	128.104,66	852.799,98
Riso	33,55	72,67	586,98	1.812,62	7.072,84	37.743,79	68.272,46	96.188,27	211.783,18
Sorgo	105,53	391,14	1.618,20	2.829,12	4.217,26	5.060,23	2.953,86	5.462,56	22.637,90
Altri cereali	39,18	124,22	523,43	832,52	1.272,98	1.971,70	1.778,65	2.541,94	9.084,62
Legumi secchi	491,13	612,64	1.405,01	1.421,18	1.685,22	2.505,88	1.924,60	3.233,73	13.279,39
Patata	1.466,69	1.721,75	2.327,29	2.166,11	2.871,83	4.039,60	1.553,39	1.086,86	17.233,52
Barbabietola da zucchero	278,86	1.082,76	6.130,03	14.055,24	26.351,73	43.626,03	27.656,08	37.886,47	157.067,20
Piante sarchiate da foraggio	19,32	24,76	90,39	134,90	219,21	248,12	182,74	286,78	1.206,22
Piante industriali	1.752,31	5.215,17	19.351,12	27.550,34	41.850,56	65.652,69	45.311,95	71.290,43	277.974,57
Tabacco	733,39	886,39	1.583,73	1.069,14	804,41	1.316,12	1.555,76	4.080,85	12.029,79
Luppolo	3,73	6,66	17,63	9,67	15,41	7,97	10,58	-	71,65
Cotone	0,21	-	12,73	5,60	7,61	-	43,00	33,97	103,12
Lino	0,54	2,08	7,47	7,06	15,55	7,94	-	3,00	43,64
Canapa	0,20	3,84	14,77	31,92	20,07	40,16	15,92	10,78	137,66
Piante da semi oleosi	978,91	4.287,36	17.608,67	26.311,87	40.730,41	63.649,27	43.351,62	66.835,89	263.754,00
Colza e ravizzone	12,58	118,00	583,44	1.307,09	2.504,17	3.985,02	2.752,45	4.409,73	15.672,48
Girasole	60,53	328,00	1.826,36	3.222,07	6.040,11	9.635,59	7.219,95	14.658,25	42.990,86
Soia	899,39	3.816,85	15.108,80	21.638,56	32.040,12	49.824,56	33.141,42	47.398,46	203.868,16
Altre piante da semi oleosi	6,41	24,51	90,07	144,15	146,01	204,10	237,80	369,45	1.222,50
Piante aromatiche, medicinali e da condimento	31,92	22,23	71,83	77,59	164,62	372,60	215,16	108,48	1.064,43
Altre piante industriali	3,41	6,61	34,29	37,49	92,48	258,63	119,91	217,46	770,28
Ortive	8.817,23	9.743,21	20.185,31	20.918,10	23.760,51	34.171,25	20.838,34	21.729,17	160.163,12
In piena aria	7.410,79	8.006,52	17.031,01	18.429,18	21.579,35	31.864,07	20.034,18	20.536,48	144.891,58
In coltivazioni di pieno campo	6.017,57	6.395,62	13.819,04	15.253,02	18.607,21	28.645,09	18.151,72	19.018,68	125.907,95
Pomodoro da mensa	1.269,24	945,50	1.400,83	902,65	875,71	865,23	538,47	426,22	7.223,85
Pomodoro da industria	395,21	455,60	1.179,06	2.275,40	5.356,54	14.069,70	10.386,39	9.320,72	43.438,62
Altre ortive	4.353,12	4.994,52	11.239,15	12.074,97	12.374,96	13.710,16	7.226,86	9.271,74	75.245,48
In orti stabili o industriali	1.393,22	1.610,90	3.211,97	3.176,16	2.972,14	3.218,98	1.882,46	1.517,80	18.983,63
Pomodoro da mensa	94,21	92,02	130,45	72,43	76,59	123,71	90,22	30,59	710,22
Altre ortive	1.299,01	1.518,88	3.081,52	3.103,73	2.895,55	3.095,27	1.792,24	1.487,21	18.273,41
Protette	1.406,44	1.736,69	3.154,30	2.488,92	2.181,16	2.307,18	804,16	1.192,69	15.271,54
In serra	1.352,87	1.576,77	2.655,39	1.950,38	1.465,02	1.571,37	541,72	927,87	12.041,39
Pomodoro da mensa	626,10	684,11	871,69	493,89	333,14	255,06	107,40	185,61	3.557,00
Altre ortive	726,77	892,66	1.783,70	1.456,49	1.131,88	1.316,31	434,32	742,26	8.484,39
In tunnel, campane, ecc.	53,57	159,92	498,91	538,54	716,14	735,81	262,44	264,82	3.230,15
Fiori e piante ornamentali	713,89	762,13	1.286,41	857,29	503,07	556,22	247,32	22,85	4.949,18
In piena aria	295,17	359,75	671,50	471,74	304,42	294,61	193,52	17,46	2.608,17
Protetti	418,72	402,38	614,91	385,55	198,65	261,61	53,80	5,39	2.341,01
In serra	369,94	342,85	509,10	302,66	156,67	183,23	47,03	2,22	1.913,70
In tunnel, campane, ecc.	48,78	59,53	105,81	82,89	41,98	78,38	6,77	3,17	427,31
Piantine	146,47	177,65	308,07	330,36	333,82	378,23	138,56	388,68	2.201,84
Orticole	62,22	87,13	152,17	168,82	165,64	218,00	52,11	262,10	1.168,19
Floricole ed ornamentali	66,58	60,58	112,01	101,21	86,39	49,74	34,51	37,00	548,02
Altre piantine	17,67	29,94	43,89	60,33	81,79	110,49	51,94	89,58	485,63
Foraggere avvicendate	4.198,45	7.018,09	22.280,56	38.215,42	76.907,56	140.334,11	87.708,81	101.885,30	478.548,30
Prati avvicendati	3.399,25	5.239,88	14.277,72	22.041,50	41.391,11	70.092,60	41.062,43	56.182,68	253.687,17
Erba medica	2.791,09	4.325,08	11.890,42	18.232,02	33.562,02	56.679,38	34.021,49	48.231,15	209.732,65
Altri prati avvicendati	608,16	914,80	2.387,30	3.809,48	7.829,09	13.413,22	7.040,94	7.951,53	43.954,52
Erbai	799,20	1.778,21	8.002,84	16.173,92	35.516,45	70.241,51	46.646,38	45.702,62	224.861,13
Granoturco in erba	57,53	140,36	475,52	857,01	1.639,91	3.168,53	1.737,01	1.578,56	9.654,43
Granoturco a maturazione cerosa	222,87	700,44	3.600,01	9.175,19	23.219,01	45.483,30	29.009,35	25.056,86	136.467,03
Altri erbai monofiti di cereali	34,38	65,52	349,38	808,41	1.663,09	3.813,07	3.241,05	3.861,04	13.835,94
Altri erbai	484,42	871,89	3.577,93	5.333,31	8.994,44	17.776,61	12.658,97	15.206,16	64.903,73
Sementi	67,46	180,84	632,48	867,31	1.152,97	1.457,03	1.080,12	1.206,99	6.645,20
Terreni a riposo	7.996,04	10.120,37	18.159,96	15.070,65	21.164,90	45.550,63	33.535,66	46.472,05	198.070,26

Tavola 2.12 - Aziende con coltivazioni legnose agrarie e relativa superficie investita per le principali coltivazioni praticate e per classe di superficie agricola utilizzata (SAU) (superficie in ettari)

COLTIVAZIONI	CLASSI DI SUPERFICIE AGRICOLA UTILIZZATA								Totale
	Meno di 1	1 -- 2	2 -- 5	5 -- 10	10 -- 20	20 -- 50	50 -- 100	100 ed oltre	
AZIENDE									
COLTIVAZIONI LEGNOSE AGRARIE	904.649	344.213	330.039	145.623	77.209	42.412	10.470	4.897	1.859.512
Vite	296.053	154.250	177.310	86.420	45.799	23.636	5.316	2.307	791.091
Olivo per la produzione di olive	603.588	234.800	208.615	85.568	44.321	25.469	6.675	3.264	1.212.300
Da tavola	13.541	5.314	4.733	2.190	1.151	676	235	128	27.968
Per olio	594.296	231.624	205.780	84.294	43.664	25.113	6.551	3.214	1.194.536
Agrumi	89.304	26.875	22.292	8.619	4.207	2.340	642	364	154.643
Arancio	62.776	20.271	17.550	7.156	3.537	2.037	566	316	114.209
Mandarino	23.929	6.805	5.628	2.126	1.116	605	190	101	40.500
Clementina e suoi ibridi	8.934	3.546	3.318	1.465	757	498	155	107	18.780
Limone	34.683	8.462	6.101	1.943	1.022	527	144	86	52.968
Altri agrumi	5.814	1.785	1.547	521	319	172	56	33	10.247
Fruttiferi	224.215	95.668	98.731	44.011	22.649	11.698	2.786	1.457	501.215
Frutta fresca di origine temperata	139.483	53.769	57.530	27.883	14.674	7.351	1.688	832	303.210
Melo	53.705	22.133	24.157	11.748	6.161	3.038	664	319	121.925
Pero	39.389	15.003	15.752	9.033	5.623	3.197	805	402	89.204
Pesco	42.168	17.727	20.931	11.896	6.292	3.102	653	341	103.110
Nettarina (pesca noce)	4.291	2.623	4.978	4.165	2.631	1.175	218	117	20.198
Albicocco	29.043	10.397	10.836	5.600	2.970	1.466	364	176	60.852
Altra frutta	82.437	29.848	28.611	12.089	6.064	3.107	711	362	163.229
Frutta fresca di origine sub-tropicale	9.691	4.590	5.588	3.423	2.188	1.120	256	109	26.965
Actinidia (kiwi)	3.544	2.245	3.419	2.558	1.684	880	167	77	14.574
Altra frutta	6.276	2.432	2.301	976	587	289	108	39	13.008
Frutta a guscio	104.182	51.287	50.117	19.446	9.527	5.136	1.289	744	241.728
Mandorlo	36.592	19.307	19.056	7.279	3.786	2.099	497	223	88.839
Nocciolo	37.156	15.269	13.764	4.662	1.858	874	182	87	73.852
Castagno	23.163	14.764	15.817	6.692	3.216	1.690	493	378	66.213
Altra frutta	17.391	7.849	7.346	2.973	1.660	1.059	275	124	38.677
Vivai	3.578	2.060	2.674	1.568	1.025	585	150	126	11.766
Fruttiferi	667	369	475	297	196	134	37	30	2.205
Piante ornamentali	2.356	1.376	1.488	709	379	206	47	25	6.586
Altri	975	615	1.097	765	581	321	85	80	4.519
SUPERFICIE INVESTITA									
COLTIVAZIONI LEGNOSE AGRARIE	323.834,17	323.366,44	551.337,46	408.756,47	317.472,42	272.632,98	126.202,05	135.339,12	2.458.941,11
Vite	64.022,37	74.260,94	158.757,52	138.229,36	110.727,08	91.434,86	38.523,96	41.377,69	717.333,78
Olivo per la produzione di olive	192.636,16	176.099,04	246.338,38	148.722,07	108.685,59	100.217,15	52.491,58	56.065,20	1.081.255,17
Da tavola	2.566,33	2.513,23	3.720,93	2.649,98	2.304,71	2.101,49	1.864,37	1.207,67	18.928,71
Per olio	190.069,83	173.585,81	242.617,45	146.072,09	106.380,88	98.115,66	50.627,21	54.857,53	1.062.326,46
Agrumi	19.821,76	17.213,79	27.137,44	20.437,80	16.200,33	15.829,78	8.290,24	7.635,27	132.566,41
Arancio	11.180,24	10.347,25	16.976,87	13.405,76	10.379,28	10.444,07	5.412,62	5.179,05	83.325,14
Mandarino	1.924,69	1.449,71	2.189,67	1.573,58	1.232,77	1.175,98	688,78	442,08	10.677,26
Clementina e suoi ibridi	1.622,02	1.790,22	3.165,76	2.461,15	2.010,95	2.155,37	1.160,21	1.314,36	15.680,04
Limone	4.426,04	3.077,41	3.993,91	2.465,84	2.083,44	1.724,91	769,73	535,32	19.076,60
Altri agrumi	668,77	549,20	811,23	531,47	493,89	329,45	258,90	164,46	3.807,37
Fruttiferi	45.930,36	53.700,79	114.414,56	96.522,42	77.003,42	60.115,68	23.950,62	26.767,79	498.405,64
Frutta fresca di origine temperata	20.560,20	22.356,08	55.827,37	55.286,06	46.139,75	34.812,98	12.849,94	13.181,52	261.013,90
Melo	4.921,59	6.248,61	17.530,21	14.745,00	9.851,54	6.534,71	2.466,85	2.100,18	64.398,69
Pero	1.789,24	1.729,82	5.430,50	8.925,90	10.008,03	9.287,78	3.498,34	3.899,34	44.568,95
Pesco	3.214,25	4.446,79	12.704,69	13.479,56	10.658,46	7.625,29	2.817,68	3.166,40	58.113,12
Nettarina (pesca noce)	336,56	743,77	3.546,58	5.950,33	6.328,53	4.508,75	1.334,28	1.545,37	24.294,17
Albicocco	2.112,53	1.955,71	3.885,09	3.527,05	2.960,94	2.096,02	915,93	688,40	18.141,67
Altra frutta	8.186,03	7.231,38	12.730,30	8.658,22	6.332,25	4.760,43	1.816,86	1.781,83	51.497,30
Frutta fresca di origine sub-tropicale	1.445,89	1.885,53	4.336,08	4.666,18	4.586,86	3.723,79	1.569,18	769,42	22.982,93
Actinidia (kiwi)	694,12	1.218,47	3.200,63	3.831,87	3.674,76	3.063,75	1.024,63	480,71	17.188,94
Altra frutta	751,77	667,06	1.135,45	834,31	912,10	660,04	544,55	288,71	5.793,99
Frutta a guscio	23.924,27	29.459,18	54.251,11	36.570,18	26.276,81	21.578,91	9.531,50	12.816,85	214.408,81
Mandorlo	6.269,72	7.817,51	14.108,78	9.256,77	6.917,05	5.175,53	1.988,31	1.533,23	53.066,90
Nocciolo	9.804,10	10.860,26	19.089,71	11.379,35	6.934,22	5.626,63	1.917,07	1.070,08	66.681,42
Castagno	5.782,48	8.602,19	17.419,99	13.343,30	10.088,97	7.842,27	4.222,73	8.682,76	75.984,69
Altra frutta	2.067,97	2.179,22	3.632,63	2.590,76	2.336,57	2.934,48	1.403,39	1.530,78	18.675,80
Vivai	950,07	1.522,95	3.653,01	3.875,79	3.907,04	3.933,00	2.095,41	1.582,63	21.519,90
Fruttiferi	126,49	142,70	382,61	454,97	467,27	842,94	331,70	409,47	3.158,15
Piante ornamentali	622,66	1.077,53	2.210,17	2.054,25	1.809,72	1.810,19	1.122,72	431,34	11.138,58
Altri	200,92	302,72	1.060,23	1.366,57	1.630,05	1.279,87	640,99	741,82	7.223,17

Tavola 2.13 - Aziende con vite e relativa superficie investita per natura della produzione, classe di superficie agricola utilizzata (SAU), forma di conduzione e zona altimetrica (superficie in ettari) - TOTALE

CLASSI DI SAU FORME DI CONDUZIONE	UVA DA VINO				Uva da tavola	Viti non innestate	Viti madri da portinnesto	Barbatelle
	Totale	Totale uva da vino	Per vini DOC e DOCG	Per altri vini				
AZIENDE								
CLASSI DI SAU								
Meno di 1 ettaro	296.102	287.799	25.340	265.737	12.308	574	58	248
1 -- 2	154.297	149.895	17.687	136.390	6.844	415	69	221
2 -- 3	85.836	83.545	12.512	75.051	3.897	232	60	203
3 -- 5	91.552	89.213	16.187	79.012	4.210	295	110	324
5 -- 10	86.481	84.512	17.781	74.228	3.846	328	198	441
10 -- 20	45.842	44.946	10.604	38.974	1.770	183	144	369
20 -- 30	14.077	13.843	3.566	11.885	537	56	49	113
30 -- 50	9.583	9.427	2.549	7.952	332	52	27	71
50 -- 100	5.321	5.227	1.601	4.339	210	29	10	36
100 ed oltre	2.309	2.265	981	1.723	114	14	5	27
TOTALE	791.400	770.672	108.808	695.291	34.068	2.178	730	2.053
FORME DI CONDUZIONE								
Conduzione diretta del coltivatore	769.581	749.704	104.633	677.031	32.755	2.084	696	1.965
Con solo manodopera familiare	661.218	646.741	85.771	586.570	24.469	1.538	434	1.426
Con manodopera familiare prevalente	81.750	78.225	14.600	68.771	5.580	393	207	423
Con manodopera extrafamiliare prevalente	26.613	24.738	4.262	21.690	2.706	153	55	116
Conduzione con salariati	21.203	20.369	4.069	17.727	1.277	88	33	86
Conduzione a colonia parziaria appoderata	539	525	90	474	30	6	1	1
Altra forma di conduzione	77	74	16	59	6	-	-	1
TOTALE	791.400	770.672	108.808	695.291	34.068	2.178	730	2.053
SUPERFICIE INVESTITA								
CLASSI DI SAU								
Meno di 1 ettaro	64.067,73	61.228,50	8.376,89	52.851,61	2.701,70	92,17	9,43	35,93
1 -- 2	74.367,48	69.865,85	13.285,76	56.580,09	4.222,52	172,57	28,41	78,13
2 -- 3	62.807,39	58.713,94	14.074,08	44.639,86	3.809,35	126,08	38,35	119,67
3 -- 5	96.487,60	90.097,00	25.879,82	64.217,18	5.763,15	248,00	112,79	266,66
5 -- 10	139.141,97	129.813,06	44.084,08	85.728,98	7.996,68	419,62	382,15	530,46
10 -- 20	111.906,77	104.010,80	41.638,67	62.372,13	6.449,60	266,68	450,78	728,91
20 -- 30	48.516,94	45.116,98	20.296,45	24.820,53	2.757,75	100,98	216,24	324,99
30 -- 50	43.797,45	40.962,27	20.381,70	20.580,57	2.327,12	169,76	70,78	267,52
50 -- 100	38.801,54	36.098,18	19.663,91	16.434,27	2.291,09	134,69	42,88	234,70
100 ed oltre	41.736,21	39.638,98	25.923,75	13.715,23	1.657,36	81,35	169,15	189,37
TOTALE	721.631,08	675.545,56	233.605,11	441.940,45	39.976,32	1.811,90	1.520,96	2.776,34
FORME DI CONDUZIONE								
Conduzione diretta del coltivatore	638.548,52	597.434,66	187.294,67	410.139,99	35.664,21	1.593,56	1.437,35	2.418,74
Con solo manodopera familiare	426.163,44	406.795,39	117.608,17	289.187,22	16.768,41	870,10	523,39	1.206,15
Con manodopera familiare prevalente	137.314,59	126.564,32	45.016,28	81.548,04	8.902,81	407,66	580,18	859,62
Con manodopera extrafamiliare prevalente	75.070,49	64.074,95	24.670,22	39.404,73	9.992,99	315,80	333,78	352,97
Conduzione con salariati	82.055,39	77.141,39	45.984,50	31.156,89	4.267,08	215,85	82,81	348,26
Conduzione a colonia parziaria appoderata	944,11	888,00	300,54	587,46	44,28	2,49	0,80	8,54
Altra forma di conduzione	83,06	81,51	25,40	56,11	0,75	-	-	0,80
TOTALE	721.631,08	675.545,56	233.605,11	441.940,45	39.976,32	1.811,90	1.520,96	2.776,34

Tavola 2.13 segue - Aziende con vite e relativa superficie investita per natura della produzione, classe di superficie agricola utilizzata (SAU), forma di conduzione e zona altimetrica (superficie in ettari) - MONTAGNA

CLASSI DI SAU FORME DI CONDUZIONE	UVA DA VINO				Uva da tavola	Viti non innestate	Viti madri da portinnesto	Barbatelle
	Totale	Totale uva da vino	Per vini DOC e DOCG	Per altri vini				
AZIENDE								
CLASSI DI SAU								
Meno di 1 ettaro	58.141	57.631	6.736	51.657	924	100	9	45
1 -- 2	25.451	25.295	3.125	22.667	352	51	9	36
2 -- 3	13.211	13.161	1.915	11.593	168	29	7	25
3 -- 5	13.788	13.739	1.945	12.101	181	26	4	30
5 -- 10	12.185	12.147	1.493	10.947	151	22	7	24
10 -- 20	5.749	5.721	531	5.323	75	14	6	13
20 -- 30	1.508	1.505	121	1.417	19	4	2	2
30 -- 50	919	913	93	839	15	1	1	3
50 -- 100	422	421	49	389	5	-	-	-
100 ed oltre	189	186	32	163	6	2	-	1
TOTALE	131.563	130.719	16.040	117.096	1.896	249	45	179
FORME DI CONDUZIONE								
Conduzione diretta del coltivatore	129.564	128.735	15.788	115.313	1.860	245	45	175
<i>Con solo manodopera familiare</i>	113.697	112.964	12.734	102.274	1.554	186	34	129
<i>Con manodopera familiare prevalente</i>	12.191	12.136	2.580	9.819	213	32	7	40
<i>Con manodopera extrafamiliare prevalente</i>	3.676	3.635	474	3.220	93	27	4	6
Conduzione con salariati	1.913	1.899	231	1.715	33	4	-	4
Conduzione a colonia parziaria appoderata	73	72	12	64	3	-	-	-
Altra forma di conduzione	13	13	9	4	-	-	-	-
TOTALE	131.563	130.719	16.040	117.096	1.896	249	45	179
SUPERFICIE INVESTITA								
CLASSI DI SAU								
Meno di 1 ettaro	10.202,38	10.126,88	2.167,40	7.959,48	60,57	9,05	1,57	4,31
1 -- 2	8.108,56	8.046,02	2.313,27	5.732,75	44,75	6,37	1,28	10,14
2 -- 3	5.636,85	5.597,67	2.111,85	3.485,82	22,95	5,57	1,20	9,46
3 -- 5	6.965,54	6.910,69	2.970,94	3.939,75	27,07	6,59	0,79	20,40
5 -- 10	7.440,95	7.394,28	3.415,77	3.978,51	22,78	3,30	6,90	13,69
10 -- 20	4.376,92	4.291,80	1.859,92	2.431,88	30,67	14,58	18,48	21,39
20 -- 30	1.567,01	1.526,49	652,37	874,12	10,38	6,78	22,02	1,34
30 -- 50	1.410,02	1.399,49	660,18	739,31	6,60	0,02	2,00	1,91
50 -- 100	900,48	889,12	444,54	444,58	11,36	-	-	-
100 ed oltre	1.906,48	1.836,98	1.116,56	720,42	65,82	3,67	-	0,01
TOTALE	48.515,19	48.019,42	17.712,80	30.306,62	302,95	55,93	54,24	82,65
FORME DI CONDUZIONE								
Conduzione diretta del coltivatore	45.150,88	44.742,07	15.636,97	29.105,10	230,40	51,96	54,24	72,21
<i>Con solo manodopera familiare</i>	33.925,22	33.655,00	9.916,47	23.738,53	179,27	39,97	8,37	42,61
<i>Con manodopera familiare prevalente</i>	7.762,58	7.690,06	4.057,65	3.632,41	32,29	6,81	6,34	27,08
<i>Con manodopera extrafamiliare prevalente</i>	3.463,08	3.397,01	1.662,85	1.734,16	18,84	5,18	39,53	2,52
Conduzione con salariati	3.295,97	3.209,98	2.042,07	1.167,91	71,58	3,97	-	10,44
Conduzione a colonia parziaria appoderata	53,79	52,82	20,91	31,91	0,97	-	-	-
Altra forma di conduzione	14,55	14,55	12,85	1,70	-	-	-	-
TOTALE	48.515,19	48.019,42	17.712,80	30.306,62	302,95	55,93	54,24	82,65

Tavola 2.13 segue - Aziende con vite e relativa superficie investita per natura della produzione, classe di superficie agricola utilizzata (SAU), forma di conduzione e zona altimetrica (superficie in ettari) - COLLINA

CLASSI DI SAU FORME DI CONDUZIONE	UVA DA VINO				Uva da tavola	Viti non innestate	Viti madri da portinnesto	Barbatelle
	Totale	Totale uva da vino	Per vini DOC e DOCG	Per altri vini				
AZIENDE								
CLASSI DI SAU								
Meno di 1 ettaro	173.447	170.148	15.242	156.862	6.009	303	35	138
1 -- 2	89.105	87.498	11.663	78.689	3.176	165	36	108
2 -- 3	49.725	48.774	8.268	43.256	2.001	86	32	100
3 -- 5	52.982	51.862	10.908	45.160	2.339	128	41	142
5 -- 10	49.205	48.170	11.843	41.409	2.237	160	64	192
10 -- 20	25.739	25.260	6.868	21.292	976	83	46	178
20 -- 30	8.121	7.993	2.278	6.702	319	31	14	54
30 -- 50	5.796	5.716	1.717	4.706	186	40	10	43
50 -- 100	3.333	3.291	1.087	2.655	112	22	6	26
100 ed oltre	1.496	1.476	684	1.088	55	6	5	18
TOTALE	458.949	450.188	70.558	401.819	17.410	1.024	289	999
FORME DI CONDUZIONE								
Conduzione diretta del coltivatore	447.304	438.882	67.737	392.330	16.785	985	268	951
<i>Con solo manodopera familiare</i>	390.248	383.991	56.859	344.616	13.140	748	182	722
<i>Con manodopera familiare prevalente</i>	42.718	41.308	8.181	36.062	2.442	163	62	158
<i>Con manodopera extrafamiliare prevalente</i>	14.338	13.583	2.697	11.652	1.203	74	24	71
Conduzione con salariati	11.261	10.930	2.748	9.155	603	36	21	47
Conduzione a colonia parziaria appoderata	337	331	67	294	17	3	-	-
Altra forma di conduzione	47	45	6	40	5	-	-	1
TOTALE	458.949	450.188	70.558	401.819	17.410	1.024	289	999
SUPERFICIE INVESTITA								
CLASSI DI SAU								
Meno di 1 ettaro	36.212,20	35.287,59	5.041,60	30.245,99	878,20	26,94	4,47	15,00
1 -- 2	41.660,92	40.064,06	8.917,45	31.146,61	1.506,69	50,89	11,04	28,24
2 -- 3	35.804,37	34.097,52	9.664,22	24.433,30	1.591,62	37,05	21,06	57,12
3 -- 5	55.814,14	52.788,15	18.461,36	34.326,79	2.792,16	94,28	37,03	102,52
5 -- 10	80.528,22	75.657,81	31.538,16	44.119,65	4.331,53	226,79	109,28	202,81
10 -- 20	65.054,33	61.004,74	29.368,99	31.635,75	3.520,55	130,66	122,96	275,42
20 -- 30	29.466,37	27.678,33	14.121,35	13.556,98	1.596,38	54,96	26,05	110,65
30 -- 50	27.234,90	25.685,06	14.634,49	11.050,57	1.256,78	126,90	20,42	145,74
50 -- 100	25.569,31	24.197,33	14.429,27	9.768,06	1.134,43	95,75	17,85	123,95
100 ed oltre	26.316,97	25.384,48	17.689,23	7.695,25	634,46	35,88	169,15	93,00
TOTALE	423.661,73	401.845,07	163.866,12	237.978,95	19.242,80	880,10	539,31	1.154,45
FORME DI CONDUZIONE								
Conduzione diretta del coltivatore	371.227,46	351.383,94	130.632,10	220.751,84	17.573,61	770,53	501,72	997,66
<i>Con solo manodopera familiare</i>	257.220,42	247.680,89	84.348,05	163.332,84	8.435,63	396,30	171,84	535,76
<i>Con manodopera familiare prevalente</i>	72.090,22	67.345,12	29.628,53	37.716,59	4.181,45	177,73	126,19	259,73
<i>Con manodopera extrafamiliare prevalente</i>	41.916,82	36.357,93	16.655,52	19.702,41	4.956,53	196,50	203,69	202,17
Conduzione con salariati	51.735,06	49.789,39	32.954,86	16.834,53	1.643,44	108,65	37,59	155,99
Conduzione a colonia parziaria appoderata	652,21	626,05	267,51	358,54	25,24	0,92	-	-
Altra forma di conduzione	47,00	45,69	11,65	34,04	0,51	-	-	0,80
TOTALE	423.661,73	401.845,07	163.866,12	237.978,95	19.242,80	880,10	539,31	1.154,45

Tavola 2.13 segue - Aziende con vite e relativa superficie investita per natura della produzione, classe di superficie agricola utilizzata (SAU), forma di conduzione e zona altimetrica (superficie in ettari) - PIANURA

CLASSI DI SAU FORME DI CONDUZIONE	UVA DA VINO				Uva da tavola	Viti non innestate	Viti madri da portinnesto	Barbatelle
	Totale	Totale uva da vino	Per vini DOC e DOCG	Per altri vini				
AZIENDE								
CLASSI DI SAU								
Meno di 1 ettaro	64.514	60.020	3.362	57.218	5.375	171	14	65
1 -- 2	39.741	37.102	2.899	35.034	3.316	199	24	77
2 -- 3	22.900	21.610	2.329	20.202	1.728	117	21	78
3 -- 5	24.782	23.612	3.334	21.751	1.690	141	65	152
5 -- 10	25.091	24.195	4.445	21.872	1.458	146	127	225
10 -- 20	14.354	13.965	3.205	12.359	719	86	92	178
20 -- 30	4.448	4.345	1.167	3.766	199	21	33	57
30 -- 50	2.868	2.798	739	2.407	131	11	16	25
50 -- 100	1.566	1.515	465	1.295	93	7	4	10
100 ed oltre	624	603	265	472	53	6	-	8
TOTALE	200.888	189.765	22.210	176.376	14.762	905	396	875
FORME DI CONDUZIONE								
Conduzione diretta del coltivatore	192.713	182.087	21.108	169.388	14.110	854	383	839
<i>Con solo manodopera familiare</i>	157.273	149.786	16.178	139.680	9.775	604	218	575
<i>Con manodopera familiare prevalente</i>	26.841	24.781	3.839	22.890	2.925	198	138	225
<i>Con manodopera extrafamiliare prevalente</i>	8.599	7.520	1.091	6.818	1.410	52	27	39
Conduzione con salariati	8.029	7.540	1.090	6.857	641	48	12	35
Conduzione a colonia parziaria appoderata	129	122	11	116	10	3	1	1
Altra forma di conduzione	17	16	1	15	1	-	-	-
TOTALE	200.888	189.765	22.210	176.376	14.762	905	396	875
SUPERFICIE INVESTITA								
CLASSI DI SAU								
Meno di 1 ettaro	17.653,15	15.814,03	1.167,89	14.646,14	1.762,93	56,18	3,39	16,62
1 -- 2	24.598,00	21.755,77	2.055,04	19.700,73	2.671,08	115,31	16,09	39,75
2 -- 3	21.366,17	19.018,75	2.298,01	16.720,74	2.194,78	83,46	16,09	53,09
3 -- 5	33.707,92	30.398,16	4.447,52	25.950,64	2.943,92	147,13	74,97	143,74
5 -- 10	51.172,80	46.760,97	9.130,15	37.630,82	3.642,37	189,53	265,97	313,96
10 -- 20	42.475,52	38.714,26	10.409,76	28.304,50	2.898,38	121,44	309,34	432,10
20 -- 30	17.483,56	15.912,16	5.522,73	10.389,43	1.150,99	39,24	168,17	213,00
30 -- 50	15.152,53	13.877,72	5.087,03	8.790,69	1.063,74	42,84	48,36	119,87
50 -- 100	12.331,75	11.011,73	4.790,10	6.221,63	1.145,30	38,94	25,03	110,75
100 ed oltre	13.512,76	12.417,52	7.117,96	5.299,56	957,08	41,80	-	96,36
TOTALE	249.454,16	225.681,07	52.026,19	173.654,88	20.430,57	875,87	927,41	1.539,24
FORME DI CONDUZIONE								
Conduzione diretta del coltivatore	222.170,18	201.308,65	41.025,60	160.283,05	17.860,20	771,07	881,39	1.348,87
<i>Con solo manodopera familiare</i>	135.017,80	125.459,50	23.343,65	102.115,85	8.153,51	433,83	343,18	627,78
<i>Con manodopera familiare prevalente</i>	57.461,79	51.529,14	11.330,10	40.199,04	4.689,07	223,12	447,65	572,81
<i>Con manodopera extrafamiliare prevalente</i>	29.690,59	24.320,01	6.351,85	17.968,16	5.017,62	114,12	90,56	148,28
Conduzione con salariati	27.024,36	24.142,02	10.987,57	13.154,45	2.552,06	103,23	45,22	181,83
Conduzione a colonia parziaria appoderata	238,11	209,13	12,12	197,01	18,07	1,57	0,80	8,54
Altra forma di conduzione	21,51	21,27	0,90	20,37	0,24	-	-	-
TOTALE	249.454,16	225.681,07	52.026,19	173.654,88	20.430,57	875,87	927,41	1.539,24

Tavola 2.14 - Aziende con vite e relativa superficie investita per natura della produzione e classe di superficie investita a vite
(superficie in ettari)

CLASSI DI SUPERFICIE A VITE	UVA DA VINO				Uva da tavola	Viti non innestate	Viti madri da portinnesto	Barbatelle
	Totale	Totale uva da vino	Per vini DOC e DOCG	Per altri vini				
AZIENDE								
Meno di 0,20	290.451	285.232	12.872	282.732	12.462	772	118	429
0,20 -- 0,30	111.654	110.205	8.680	106.040	2.470	185	38	146
0,30 -- 0,50	117.930	115.631	14.696	107.636	3.490	271	76	246
0,50 -- 1	111.927	107.997	22.449	94.128	5.454	407	105	398
1 -- 2	77.999	74.375	21.734	58.117	4.921	328	147	432
2 -- 3	30.872	29.210	9.769	20.216	2.145	87	95	185
3 -- 5	25.652	24.352	8.771	14.958	1.634	78	90	118
5 -- 10	16.910	16.071	6.194	8.424	1.013	40	49	74
10 ed oltre	8.005	7.599	3.643	3.040	479	10	12	25
TOTALE	791.400	770.672	108.808	695.291	34.068	2.178	730	2.053
SUPERFICIE INVESTITA								
Meno di 0,20	27.674,33	28.313,82	1.418,30	26.895,52	812,09	49,35	8,62	28,28
0,20 -- 0,30	24.912,70	25.634,02	2.022,84	23.611,18	560,79	41,31	8,43	33,07
0,30 -- 0,50	42.644,30	44.278,39	5.519,89	38.758,50	1.304,93	102,75	27,85	90,39
0,50 -- 1	74.160,40	77.293,37	15.555,52	61.737,85	3.745,83	282,02	71,04	271,75
1 -- 2	103.986,26	106.218,35	29.667,27	76.551,08	6.536,79	423,39	202,18	578,93
2 -- 3	73.074,26	70.851,47	23.269,48	47.581,99	4.984,77	198,88	224,95	418,56
3 -- 5	96.107,69	88.600,02	33.017,35	55.582,67	6.005,09	288,25	345,25	438,04
5 -- 10	113.264,81	97.476,58	41.798,25	55.678,33	6.681,80	271,90	329,80	502,23
10 ed oltre	165.806,33	136.879,54	81.336,21	55.543,33	9.344,23	154,05	302,84	415,09
TOTALE	721.631,08	675.545,56	233.605,11	441.940,45	39.976,32	1.811,90	1.520,96	2.776,34

Tavola 2.15 - Aziende con vite e relativa superficie investita per classe di superficie investita a vite, classe di superficie agricola utilizzata (SAU) e forma di conduzione (superficie in ettari)

CLASSI DI SAU FORME DI CONDUZIONE	CLASSI DI SUPERFICIE INVESTITA A VITE									Totale
	Meno di 0,20	0,20 -- 0,30	0,30 -- 0,50	0,50 -- 1	1 -- 2	2 -- 3	3 -- 5	5 -- 10	10 ed oltre	
AZIENDE										
CLASSI DI SAU										
Meno di 1 ettaro	167.922	50.896	46.201	31.083	-	-	-	-	-	296.102
1 -- 2	50.151	22.135	25.630	28.747	27.634	-	-	-	-	154.297
2 -- 3	23.324	10.981	12.481	14.096	14.722	10.232	-	-	-	85.836
3 -- 5	21.249	10.672	12.426	14.007	13.944	8.732	10.522	-	-	91.552
5 -- 10	16.952	9.564	11.293	12.325	11.796	6.793	8.852	8.906	-	86.481
10 -- 20	7.415	4.792	5.999	6.811	5.850	3.145	3.822	4.942	3.066	45.842
20 -- 30	1.846	1.398	1.834	2.144	1.819	893	1.126	1.377	1.640	14.077
30 -- 50	1.044	783	1.309	1.607	1.235	605	711	886	1.403	9.583
50 -- 100	447	367	590	850	696	332	432	536	1.071	5.321
100 ed oltre	101	66	167	257	303	140	187	263	825	2.309
TOTALE	290.451	111.654	117.930	111.927	77.999	30.872	25.652	16.910	8.005	791.400
FORME DI CONDUZIONE										
Conduzione diretta del coltivatore	284.618	109.297	115.291	108.909	75.545	29.750	24.482	15.623	6.066	769.581
Con solo manodopera familiare	262.218	98.075	100.590	91.105	59.281	22.181	16.855	8.935	1.978	661.218
Con manodopera familiare prevalente	17.657	8.638	11.273	13.354	12.303	5.802	5.723	4.783	2.217	81.750
Con manodopera extrafamiliare prevalente	4.743	2.584	3.428	4.450	3.961	1.767	1.904	1.905	1.871	26.613
Conduzione con salariati	5.719	2.311	2.562	2.903	2.337	1.065	1.121	1.261	1.924	21.203
Conduzione a colonia parziaria appoderata	96	44	66	98	100	53	44	23	15	539
Altra forma di conduzione	18	2	11	17	17	4	5	3	-	77
TOTALE	290.451	111.654	117.930	111.927	77.999	30.872	25.652	16.910	8.005	791.400
SUPERFICIE INVESTITA										
CLASSI DI SAU										
Meno di 1 ettaro	15.327,60	11.429,70	16.800,16	20.510,27	-	-	-	-	-	64.067,73
1 -- 2	4.873,84	4.915,24	9.271,00	19.373,62	35.933,78	-	-	-	-	74.367,48
2 -- 3	2.335,89	2.431,85	4.496,23	9.419,00	20.244,79	23.879,63	-	-	-	62.807,39
3 -- 5	2.188,29	2.360,74	4.471,83	9.280,01	18.949,29	21.036,72	38.200,72	-	-	96.487,60
5 -- 10	1.777,80	2.120,97	4.043,64	8.060,71	15.853,68	16.148,94	34.122,67	57.013,56	-	139.141,97
10 -- 20	796,31	1.069,16	2.155,13	4.401,76	7.714,62	7.418,19	14.532,90	34.920,83	38.897,87	111.906,77
20 -- 30	202,12	311,92	662,46	1.374,94	2.391,61	2.097,78	4.259,39	9.541,22	27.675,50	48.516,94
30 -- 50	113,14	176,37	471,94	1.029,43	1.608,66	1.408,92	2.666,10	6.164,40	30.158,49	43.797,45
50 -- 100	48,30	81,73	211,27	546,83	900,73	759,01	1.624,11	3.766,24	30.863,32	38.801,54
100 ed oltre	11,04	15,02	60,64	163,83	389,10	325,07	701,80	1.858,56	38.211,15	41.736,21
TOTALE	27.674,33	24.912,70	42.644,30	74.160,40	103.986,26	73.074,26	96.107,69	113.264,81	165.806,33	721.631,08
FORME DI CONDUZIONE										
Conduzione diretta del coltivatore	27.145,26	24.388,15	41.684,21	72.153,10	100.729,11	70.414,99	91.694,48	104.246,49	106.092,73	638.548,52
Con solo manodopera familiare	24.876,80	21.864,05	36.296,10	60.129,99	78.795,71	52.472,62	62.957,52	58.573,25	30.197,40	426.163,44
Con manodopera familiare prevalente	1.781,34	1.941,11	4.125,73	9.029,40	16.630,45	13.770,24	21.564,89	32.605,10	35.866,33	137.314,59
Con manodopera extrafamiliare prevalente	487,12	582,99	1.262,38	2.993,71	5.302,95	4.172,13	7.172,07	13.068,14	40.029,00	75.070,49
Conduzione con salariati	518,69	514,43	931,93	1.932,44	3.108,90	2.525,33	4.231,36	8.828,42	59.463,89	82.055,39
Conduzione a colonia parziaria appoderata	8,92	9,68	23,99	63,56	127,46	125,48	163,58	171,73	249,71	944,11
Altra forma di conduzione	1,46	0,44	4,17	11,30	20,79	8,46	18,27	18,17	-	83,06
TOTALE	27.674,33	24.912,70	42.644,30	74.160,40	103.986,26	73.074,26	96.107,69	113.264,81	165.806,33	721.631,08

Tavola 2.16 - Aziende con vite e relativa superficie investita per natura della produzione, età delle viti e tipo di vitigno
(superficie in ettari) - AZIENDE

NATURA DELLE PRODUZIONI VITIGNI	ETÀ DELLE VITI (anni)						Totale
	Meno di 3	3 -- 6	6 -- 10	10 -- 20	20 -- 30	30 ed oltre	
UVA DA VINO	44.703	51.685	76.238	194.855	233.442	336.466	770.672
per vini DOC e DOCG	14.601	13.197	16.348	33.526	39.868	52.099	108.808
2501001 ABBUOTO	26	28	27	94	88	130	281
2501347 ABRUSCO N.	-	-	-	-	1	-	1
2501266 AGLIANICO DEL VULTURE N.	78	52	101	323	375	657	1.409
2501002 AGLIANICO N.	248	185	172	324	319	538	1.542
2501003 AGLIANICONE N.	5	7	5	11	17	13	51
2501004 ALBANA B.	50	112	151	255	349	291	1.022
2501005 ALBANELLO B.	3	1	3	10	12	12	36
2501006 ALBARANZEULI BIANCO B.	1	1	1	2	3	9	16
2501007 ALBARANZEULI NERO N.	2	-	1	6	8	12	22
2501008 ALBAROLA B.	19	30	45	119	163	353	628
2501267 ALBAROSSA N.	-	-	-	-	-	1	1
2501009 ALEATICO N.	24	19	16	46	48	94	219
2501011 ALICANTE BOUSCHET N.	2	-	1	7	6	18	33
2501010 ALICANTE N.	15	12	11	26	27	32	102
2501315 ALIONZA B.	-	1	-	3	3	12	18
2501012 ANCELLOTTA N.	232	135	108	281	670	588	1.638
2501013 ANSONICA B.	54	74	85	116	184	243	674
2501014 ARNEIS B.	80	120	224	322	164	131	714
2501015 ARVESINIADU B.	3	3	5	10	22	22	53
2501016 ASPRINIO BIANCO B.	62	14	19	24	29	112	226
2501017 AVANÀ N.	7	3	3	12	17	25	55
2501018 AVARENGO N.	12	16	14	40	56	79	187
2501020 BARBERA BIANCA B.	11	5	6	14	20	26	70
2501019 BARBERA N.	1.122	736	983	2.368	4.425	9.099	14.033
2501021 BARBERA SARDA N.	6	8	1	10	16	21	55
2501022 BARSAGLINA N.	-	1	1	3	4	8	16
2501023 BELLONE	24	25	49	116	167	197	519
2501024 BERVEDINO B.	2	2	1	5	11	11	26
2501025 BIANCAME B.	15	25	58	126	200	140	514
2501026 BIANCHETTA GENOVESE B.	17	11	16	45	22	36	127
2501027 BIANCHETTA TREVIGIANA B.	-	-	1	5	2	3	11
2501028 BIANCO D'ALESSANO B.	34	35	45	202	314	1.585	2.150
2501029 BIANCOLELLA B.	3	10	11	33	58	226	316
2501030 BIANCONE B.	1	2	3	6	3	15	29
2501032 BOMBINO BIANCO B.	35	46	79	207	213	161	700
2501033 BOMBINO NERO N.	18	20	43	114	155	97	437
2501034 BONAMICO N.	4	6	6	23	27	31	63
2501035 BONARDA N.	94	150	144	408	645	686	1.551
2501348 BONDA N.	-	-	1	-	-	1	2
2501326 BOSCHERA B.	8	3	4	2	3	1	15
2501036 BOSCO B.	6	12	17	50	71	214	281
2501037 BOVALE GRANDE N.	5	4	2	11	8	5	32
2501038 BOVALE N.	4	3	2	3	14	19	43
2501039 BRACCIOLA NERA N.	1	1	5	7	18	14	38
2501040 BRACHETTO N.	338	396	415	273	170	225	1.347
2501268 BRIC N.	-	1	2	1	5	7	14
2501269 BUSSANELLO B.	-	-	2	1	1	1	5
2501042 CABERNET FRANC N.	760	583	549	697	836	676	3.355
2501043 CABERNET SAUVIGNON N.	1.342	923	968	882	753	567	4.439
2501044 CADDIU N.	5	1	1	19	35	49	104
2501045 CAGNULARI N.	17	4	11	11	15	8	60
2501046 CALABRESE N.	63	47	28	73	77	67	304
2501047 CALORIA N.	1	-	2	1	9	3	14
2501048 CANAIOLO BIANCO B.	77	55	101	190	633	439	1.252
2501049 CANAIOLO NERO N.	248	192	187	504	2.101	1.521	3.906
2501314 CANAIOLO ROSA Rs.	1	-	-	5	26	15	45
2501050 CANINA NERA N.	18	16	14	62	87	37	200
2501051 CANNONAO N.	84	90	59	164	213	197	715
2501052 CARICAGIOLA N.	2	1	1	7	5	18	28
2501053 CARICA L'ASINO B.	14	11	9	31	27	25	83
2501054 CARIGNANO N.	16	13	15	39	46	18	123
2501336 CARMENÈRE N.	3	1	3	8	7	3	23
2501055 CARRICANTE B.	2	5	2	7	13	38	59
2501056 CASTIGLIONE N.	1	2	3	2	2	2	10
2501057 CATANESE NERO N.	2	-	2	2	4	4	13
2501058 CATARRATTO BIANCO COMUNE B.	35	64	91	130	116	65	358
2501059 CATARRATTO BIANCO LUCIDO B.	12	15	16	29	20	13	89
2501060 CESANESE COMUNE N.	17	14	20	26	39	140	202
2501061 CESANESE D' AFFILE N.	14	6	5	15	32	68	122
2501298 CHARDONNAY B.	798	1.111	2.329	3.916	1.529	788	8.597
2501270 CHASSELAS DORATO B.	2	1	2	4	4	3	13

Tavola 2.16 - Aziende con vite e relativa superficie investita per natura della produzione, età delle viti e tipo di vitigno
(superficie in ettari) - AZIENDE

NATURA DELLE PRODUZIONI VITIGNI	ETÀ DELLE VITI (anni)						Totale
	Meno di 3	3 -- 6	6 -- 10	10 -- 20	20 -- 30	30 ed oltre	
2501449 CHASSELAS DORATO B.	-	-	-	1	-	-	1
2501062 CILIEGIOLO N.	75	46	42	131	260	277	752
2501063 CLAIRETTE B.	7	9	12	27	33	110	188
2501064 COCCOCOLA B.	2	1	6	8	7	5	24
2501065 CODA DI VOLPE BIANCA B.	30	38	51	98	115	164	389
2501066 COLOMBANA NERA N.	2	-	2	4	14	13	30
2501067 COLORINO N.	44	29	22	55	270	199	512
2501068 CORINTO NERO N.	2	2	2	14	13	8	34
2501271 CORNAREA N.	2	4	2	6	2	4	10
2501069 CORTESE B.	180	227	486	1.259	840	857	3.109
2501070 CORVINA N.	611	465	450	944	1.278	1.551	3.429
2501328 CORVINONE N.	24	14	18	46	64	53	138
2501272 COVE' B.	2	2	2	19	10	7	37
2501071 CROATINA N.	187	177	252	471	829	802	1.818
2501072 DAMASCHINO B.	5	4	7	11	16	25	52
2501316 DINDARELLA N.	2	2	1	2	3	1	7
2501350 DIOLINOIR N.	1	-	-	-	-	1	1
2501073 DOLCETTO N.	392	353	550	1.489	2.000	2.829	5.407
2501074 DOLCIAME B.	-	2	2	3	-	6	10
2501075 DOUX D'ENRY N.	3	2	-	5	12	17	30
2501076 DURASA N.	-	-	1	4	1	4	6
2501077 DURELLA B.	4	20	30	92	140	329	529
2501078 ERBALUCE B.	10	18	53	104	114	150	358
2501338 ERVI N.	-	-	-	-	-	1	1
2501079 FALANGHINA B.	131	169	185	276	226	225	1.057
2501080 FAVORITA B.	32	45	88	77	103	75	364
2501273 FERTILIA N.	-	1	2	2	1	5	9
2501081 FIANO B.	48	58	102	92	68	66	380
2501274 FLAVIS B.	-	1	-	-	1	2	4
2501082 FOGLIA TONDA N.	4	1	1	4	3	11	19
2501083 FORASTERA B.	-	2	2	7	5	90	104
2501321 FORGIARIN N.	-	-	-	-	1	2	3
2501317 FORSELLINA N.	-	-	1	-	2	-	2
2501084 FORTANA N.	13	5	11	53	72	181	321
2501085 FRANCAVIDDA B.	-	2	4	13	18	43	80
2501086 FRANCONIA N.	4	2	4	8	9	23	46
2501087 FRAPPATO N.	10	10	8	12	7	3	38
2501088 FREISA N.	111	73	104	193	308	550	1.195
2501275 FUBIANO B.	1	1	-	-	1	-	2
2501089 FUMIN N.	14	8	7	19	16	30	82
2501090 GAGLIOPPO N.	91	90	101	391	482	603	1.570
2501351 GAMARET N.	1	3	-	1	2	1	4
2501091 GAMAY N.	28	26	22	29	50	100	235
2501092 GARGANEGA B.	266	329	515	1.545	1.203	2.623	4.569
2501093 GIRÒ N.	19	30	34	102	98	91	340
2501352 GRANOIR N.	1	1	-	2	4	3	11
2501094 GRECANICO DORATO B.	9	26	22	32	27	17	107
2501095 GRECHETTO B.	122	102	133	196	533	354	1.199
2501096 GRECHETTO ROSSO N.	2	-	-	8	13	23	45
2501097 GRECO B.	144	118	159	159	147	115	632
2501098 GRECO BIANCO B.	26	32	29	46	73	47	223
2501099 GRECO NERO N.	11	12	19	55	51	92	208
2501100 GRIGNOLINO N.	58	70	141	300	435	487	1.250
2501101 GRILLO B.	10	15	12	35	38	13	85
2501102 GROPPELLO DI MOCASINA N.	3	4	2	4	7	8	18
2501103 GROPPELLO DI SANTO STEFANO N.	1	-	8	3	12	16	33
2501104 GROPPELLO GENTILE N.	16	17	21	36	52	66	144
2501105 GUARDAVALLE B.	-	1	3	5	4	3	16
2501106 GUARNACCIA B.	2	-	1	3	4	12	20
2501107 IMPIGNO B.	-	2	3	11	10	52	78
2501276 INCROCIO BIANCO FEDIT 51 C.S.G. B.	-	-	1	2	-	-	2
2501108 INCROCIO BRUNI 54 B.	-	1	-	1	-	1	3
2501109 INCROCIO MANZONI 2.15 N.	11	8	10	14	10	6	52
2501110 INCROCIO TERZI N.1 N.	2	4	4	10	15	11	43
2501277 INVERNENGA B.	-	1	1	3	4	6	15
2501278 ITALICA B.	1	2	3	3	6	2	13
2501305 KERNER B.	21	26	25	20	5	3	84
2501111 LACRIMA N.	35	13	15	65	54	57	213
2501112 LAGREIN N.	191	150	137	270	200	311	1.018
2501113 LAMBRUSCA DI ALESSANDRIA N.	3	3	1	7	14	18	40
2501114 LAMBRUSCO A FOGLIA FRASTAGLIATA N.	15	15	39	114	193	234	564
2501115 LAMBRUSCO DI SORBARA N.	116	94	123	185	296	415	950
2501116 LAMBRUSCO GRASPAROSSA N.	133	89	65	199	362	374	1.024

Tavola 2.16 - Aziende con vite e relativa superficie investita per natura della produzione, età delle viti e tipo di vitigno
(superficie in ettari) - AZIENDE

NATURA DELLE PRODUZIONI VITIGNI		ETÀ DELLE VITI (anni)						Totale
		Meno di 3	3 -- 6	6 -- 10	10 -- 20	20 -- 30	30 ed oltre	
2501117	LAMBRUSCO MAESTRI N.	80	34	43	131	274	372	853
2501118	LAMBRUSCO MARANI N.	86	98	127	360	720	459	1.558
2501120	LAMBRUSCO SALAMINO N.	312	235	236	486	886	800	2.304
2501121	LAMBRUSCO VIADANESE N.	26	7	14	39	44	125	233
2501122	LIVORNESE BIANCA B.	1	-	-	-	4	3	7
2501123	LUMASSINA B.	3	2	6	8	19	25	53
2501124	MACERATINO B.	5	2	3	12	14	2	33
2501125	MAGLIOCCO CANINO N.	9	11	12	33	43	45	128
2501126	MAIOLICA N.	1	2	4	5	41	14	66
2501127	MALBECH N.	4	3	1	6	11	8	31
2501333	MALBO GENTILE N.	15	4	2	8	16	17	59
2501129	MALVASIA BIANCA B.	53	50	66	248	430	340	1.070
2501130	MALVASIA BIANCA DI BASILICATA	7	6	5	44	43	34	129
2501131	MALVASIA BIANCA DI CANDIA B.	154	194	338	885	1.138	1.384	3.468
2501132	MALVASIA BIANCA LUNGA B.	260	223	278	720	2.358	1.726	4.733
2501133	MALVASIA DEL LAZIO B.	35	46	75	169	285	382	859
2501279	MALVASIA DI CANDIA AROMATICA B.	46	74	153	338	430	384	1.053
2501134	MALVASIA DI CASORZO N.	4	3	-	8	16	10	39
2501135	MALVASIA DI LIPARI B.	11	8	13	28	50	29	121
2501136	MALVASIA DI SARDEGNA B.	6	12	12	27	33	35	117
2501137	MALVASIA DI SCHIERANO N.	7	10	16	53	74	85	210
2501138	MALVASIA ISTRIANA B.	14	15	41	84	109	124	331
2501128	MALVASIA N.	28	35	39	106	242	193	567
2501139	MALVASIA NERA DI BASILICATA N.	4	3	6	22	29	35	95
2501140	MALVASIA NERA DI BRINDISI N.	15	23	24	58	106	116	324
2501141	MALVASIA NERA DI LECCE N.	10	5	10	25	27	28	98
2501318	MALVASIA ROSA Rs.	3	3	7	12	13	7	40
2501142	MAMMOLO N.	11	9	7	13	32	21	73
2501299	MANZONI BIANCO B.	42	60	67	118	177	305	638
2501319	MARSANNE B.	2	5	7	15	19	9	43
2501143	MARSIGLIANA NERA N.	16	6	7	13	15	20	66
2501329	MARZEMINA BIANCA B.	3	1	1	5	5	9	23
2501144	MARZEMINO N.	192	177	206	328	224	166	1.046
2501306	MAYOLET Rs.	-	-	-	-	1	-	1
2501145	MAZZESE N.	12	3	4	17	12	15	52
2501339	MELARA B.	-	-	-	1	2	1	4
2501146	MERLOT N.	1.998	1.119	908	1.540	2.675	3.455	9.699
2501302	MEUNIER N.	1	1	1	1	1	-	4
2501147	MINNELLA BIANCA B.	-	-	-	1	-	5	6
2501148	MOLINARA N.	478	374	364	843	1.160	1.398	3.174
2501149	MONICA N.	22	27	35	53	129	102	332
2501150	MONTEPULCIANO N.	708	490	421	1.613	2.889	1.225	6.223
2501119	MONTERICCO N.	12	9	5	22	36	65	114
2501151	MONTONICO BIANCO B.	9	9	16	55	69	68	194
2501152	MONTÙ B.	66	77	117	197	275	302	821
2501353	MORONE N.	1	-	1	1	1	-	2
2501307	MOSCATELLO SELVATICO B.	1	2	1	5	1	1	10
2501153	MOSCATO BIANCO B.	811	939	755	3.449	2.953	3.426	6.996
2501308	MOSCATO DI SCANZO N.	-	12	13	14	9	7	43
2501281	MOSCATO DI TERRACINA B.	2	2	2	7	3	10	22
2501451	MOSCATO DI TERRACINA B.	-	-	-	-	-	1	1
2501154	MOSCATO GIALLO B.	49	63	100	260	156	69	628
2501155	MOSCATO NERO DI ACQUI N.	5	6	6	18	17	20	62
2501156	MOSCATO ROSA Rs.	11	14	19	30	7	13	89
2501157	MOSTOSA B.	1	3	4	14	6	10	28
2501158	MÜLLER THURGAU B.	264	260	362	846	333	118	1.660
2501159	NASCO B.	7	8	8	26	28	16	72
2501282	NEBBIERA N.	1	1	2	1	1	2	5
2501160	NEBBIOLO N.	686	372	391	756	986	3.194	4.437
2501161	NEGRARA N.	58	50	50	115	191	220	521
2501162	NEGRETTO N.	4	-	2	3	3	2	12
2501163	NEGRO AMARO N.	39	39	66	242	534	985	1.758
2501354	NER D'ALA N.	-	-	-	-	-	1	1
2501164	NERELLO CAPPUCCIO N.	3	2	2	14	17	10	45
2501165	NERELLO MASCALESE N.	10	7	7	24	30	101	161
2501166	NERETTA CUNEESE N.	4	1	-	4	25	82	108
2501167	NERETTO DI BAIRÒ N.	-	1	-	3	4	31	39
2501168	NERO BUONO N.	7	2	6	9	13	10	47
2501169	NEYRET N.	1	3	6	14	9	27	52
2501170	NIEDDERA N.	2	1	2	5	5	4	15
2501171	NIEDDU MANNU N.	1	2	2	6	14	19	39
2501283	NIGRA N.	1	1	2	-	-	1	4
2501172	NOCERA N.	-	-	-	-	7	3	10

Tavola 2.16 - Aziende con vite e relativa superficie investita per natura della produzione, età delle viti e tipo di vitigno
(superficie in ettari) - AZIENDE

NATURA DELLE PRODUZIONI VITIGNI	ETÀ DELLE VITI (anni)						Totale
	Meno di 3	3 -- 6	6 -- 10	10 -- 20	20 -- 30	30 ed oltre	
2501173 NOSIOLA B.	19	25	45	99	62	76	263
2501174 NOTARDOMENICO N.	2	-	2	4	2	2	9
2501175 NURAGUS B.	12	24	35	67	89	85	278
2501176 OLIVELLA NERA N.	4	-	3	8	12	29	51
2501177 ORTRUGO B.	36	52	124	223	198	170	590
2501178 OTTAVIANELLO N.	1	3	9	34	49	86	178
2501179 PAMPANUTO B.	5	4	13	39	43	24	123
2501180 PASCALE N.	8	6	6	16	27	34	85
2501284 PASSAU N.	-	-	1	2	-	-	2
2501181 PASSERINA B.	22	17	20	74	72	33	208
2501182 PAVANA N.	-	-	-	2	3	1	6
2501183 PECORELLO N.	-	1	1	1	2	7	11
2501184 PECORINO B.	22	6	4	16	10	3	53
2501334 PEDEVENDA B.	-	-	-	1	-	1	2
2501309 PELAVERGA N.	3	-	3	4	3	6	19
2501330 PELAVERGA PICCOLO N.	4	3	8	7	13	3	28
2501331 PERERA B.	-	1	-	-	1	1	3
2501185 PERRICONE N.	1	3	6	10	10	12	32
2501310 PETITE ARVINE B.	2	4	4	2	1	-	9
2501186 PETIT ROUGE N.	14	16	20	37	43	132	232
2501335 PETIT VERDOT N.	4	2	-	-	2	1	9
2501187 PICCOLA NERA N.	-	-	-	-	-	1	1
2501188 PICCOLIT B.	14	13	25	63	71	47	191
2501322 PICULIT-NERI N.	1	1	-	12	8	4	25
2501189 PIEDIROSSO N.	25	32	48	95	135	281	514
2501190 PIGATO B.	21	23	42	58	63	69	210
2501191 PIGNOLA N.	2	3	1	3	12	92	105
2501300 PIGNOLETTO B.	98	104	138	209	304	283	905
2501285 PIGNOLO N.	10	2	2	6	2	4	22
2501192 PINELLA B.	6	4	5	11	14	19	51
2501193 PINOT BIANCO B.	283	357	678	1.286	1.028	677	3.687
2501194 PINOT GRIGIO G.	1.071	891	1.141	1.884	839	514	4.910
2501195 PINOT NERO N.	304	331	560	1.316	792	561	2.900
2501196 PLASSA N.	1	1	3	5	8	13	29
2501197 POLLERA NERA N.	4	-	1	3	4	13	22
2501198 PORTOGHESE N.	13	21	17	35	26	54	155
2501311 PRIÉ BLANC B.	2	11	16	25	18	68	88
2501312 PRIÉ ROUGE Rs.	3	-	-	3	6	2	12
2501199 PRIMITIVO N.	42	48	69	115	124	324	649
2501200 PROSECCO B.	400	354	255	476	641	2.214	3.367
2501201 PRUGNOLO GENTILE N.	8	8	9	15	84	59	163
2501202 PRUNESTA N.	-	-	-	1	-	2	3
2501325 QUAGLIANO N.	4	-	1	1	2	10	14
2501203 RABOSO PIAVE N.	34	28	9	46	57	93	240
2501204 RABOSO VERONESE N.	11	8	4	6	14	19	59
2501301 REBO N.	20	8	5	4	3	-	37
2501205 REFOSCO DAL PEDUNCOLO ROSSO N.	74	48	95	147	180	100	530
2501206 REFOSCO NOSTRANO N.	20	9	10	20	22	19	88
2501341 REGINA B.	-	2	-	5	4	2	13
2501452 REGINA B.	1	-	-	2	4	-	7
2501342 REGINA DEI VIGNETI B.	1	-	4	11	13	2	29
2501453 REGINA DEI VIGNETI B.	-	1	-	-	1	8	9
2501208 RIBOLLA GIALLA B.	31	32	51	88	51	48	238
2501210 RIESLING B.	36	47	105	164	132	92	514
2501209 RIESLING ITALICO B.	27	89	231	694	595	373	1.437
2501211 ROLLO B.	2	5	1	6	11	14	35
2501212 RONDINELLA N.	563	426	442	940	1.282	1.621	3.536
2501287 ROSSARA N.	1	4	2	18	20	10	50
2501213 ROSSESE N.	19	11	9	45	71	147	275
2501214 ROSSIGNOLA N.	4	9	6	21	44	32	95
2501215 ROSSOLA NERA N.	1	4	1	5	15	165	181
2501216 ROUSSANE B.	-	-	2	6	11	13	28
2501355 ROUSSIN N.	1	-	-	-	1	-	2
2501313 RUCHE' N.	9	5	7	17	12	8	46
2501217 SAGRANTINO N.	47	13	13	24	29	9	112
2501218 SANGIOVESE N.	2.124	1.254	1.135	2.486	5.864	4.304	13.352
2501219 SAN GIUSEPPE NERO N.	8	4	5	7	27	28	70
2501220 SAN LUNARDO B.	-	1	-	-	2	-	3
2501340 SANTA MARIA B.	1	1	1	-	1	7	10
2501221 SAUVIGNON B.	325	404	663	866	512	302	2.501
2501222 SCHIAVA GENTILE N.	117	181	225	406	519	928	1.787
2501223 SCHIAVA GRIGIA N.	9	11	23	36	24	67	143
2501289 SCHIAVA GROSSA N.	118	160	176	381	530	1.069	1.688

Tavola 2.16 - Aziende con vite e relativa superficie investita per natura della produzione, età delle viti e tipo di vitigno
(superficie in ettari) - AZIENDE

NATURA DELLE PRODUZIONI VITIGNI		ETÀ DELLE VITI (anni)						Totale
		Meno di 3	3 -- 6	6 -- 10	10 -- 20	20 -- 30	30 ed oltre	
2501454	SCHIAVA GROSSA N.	18	16	21	35	39	89	145
2501224	SCHIAVA N.	34	54	119	324	401	545	1.317
2501290	SCHIOPPETTINO N.	12	10	21	43	21	11	98
2501323	SCIAGLIN B.	1	-	-	1	-	1	3
2501225	SCIASCINOSO N.	2	2	5	4	15	33	58
2501226	SEMIDANO B.	1	3	7	15	12	3	41
2501227	SÈMILLON B.	2	1	1	1	3	3	9
2501228	SGAVETTA N.	2	-	1	6	1	5	15
2501291	SIRIO B.	2	3	1	3	3	4	13
2501280	S. MARTINO N.	-	1	-	-	2	5	7
2501288	S. MICHELE N.	4	5	7	10	3	5	29
2501292	SOPERGA N.	-	-	1	3	3	2	8
2501229	SUSUMANIELLO N.	4	1	5	12	37	21	73
2501230	SYLVANER VERDE B.	26	32	52	98	64	60	257
2501231	SYRAH N.	52	25	17	14	21	7	116
2501344	TANNAT N.	-	1	-	5	2	6	13
2501293	TAZZELENICHE N.	4	3	9	18	7	4	43
2501345	TEMPRANILLO N.	-	-	1	-	-	-	1
2501232	TEROLDEGO N.	122	103	108	206	160	321	754
2501233	TERRANO N.	19	28	36	42	33	27	160
2501234	TIMORASSO B.	-	4	1	2	5	2	11
2501235	TOCAI FRIULANO B.	172	287	440	804	1.091	1.433	3.321
2501236	TOCAI ROSSO N.	28	31	27	54	84	82	257
2501237	TORBATO B.	3	1	1	1	2	-	6
2501238	TRAMINER AROMATICO Rs.	212	153	145	174	209	113	830
2501332	TREBBIANO ABRUZZESE B.	35	57	97	517	528	132	1.253
2501239	TREBBIANO DI SOAVE B.	49	45	90	171	178	251	594
2501240	TREBBIANO GIALLO B.	64	76	160	276	527	338	1.279
2501241	TREBBIANO MODENESE B.	6	7	8	28	28	34	99
2501242	TREBBIANO ROMAGNOLO B.	254	369	686	1.033	923	613	2.952
2501243	TREBBIANO SPOLETINO B.	6	4	7	11	13	11	47
2501244	TREBBIANO TOSCANO B.	648	677	1.076	3.112	5.435	4.135	12.767
2501245	TREVISANA NERA N.	-	1	-	4	5	6	14
2501294	TSCHAGGELE N.	-	-	4	3	2	3	11
2501246	TURCA N.	7	1	2	3	13	9	29
2501324	UCELUT B.	-	-	-	2	1	2	5
2501600	UVA DI ALTRO COLORE	116	73	76	511	307	590	1.502
2501599	UVA DI COLORE NERO	33	23	32	66	117	358	566
2501247	UVA DI TROIA N.	13	31	54	148	208	54	487
2501248	UVA RARA N.	21	32	46	115	173	222	517
2501249	UVA TOSCA N.	2	1	1	7	15	7	29
2501295	VALENTINO N.	1	5	3	3	5	4	17
2501296	VEGA B.	2	1	3	5	2	1	14
2501250	VELTLINER B.	7	7	12	31	13	10	67
2501251	VERDEA B.	1	1	1	5	10	10	26
2501455	VERDEA B.	1	-	-	1	1	4	7
2501252	VERDECA B.	29	38	72	307	517	2.131	2.997
2501253	VERDELLO B.	65	54	90	171	503	351	1.030
2501337	VERDESE B.	-	-	-	-	1	-	1
2501254	VERDICCHIO BIANCO B.	55	58	206	359	720	345	1.357
2501255	VERDISO B.	13	4	5	5	13	25	56
2501297	VERDUSCHIA B.	-	1	-	4	3	1	8
2501256	VERDUZZO FRIULANO B.	53	92	145	223	324	399	1.062
2501257	VERDUZZO TREVIGIANO B.	19	14	26	39	113	175	365
2501258	VERMENTINO B.	116	177	223	423	422	773	1.915
2501259	VERMENTINO NERO N.	11	7	16	27	19	46	111
2501260	VERNACCIA DI ORISTANO B.	11	18	34	68	112	129	318
2501261	VERNACCIA DI SAN GIMIGNANO B.	28	16	23	64	99	40	197
2501262	VERNACCIA NERA N.	6	7	2	7	12	7	30
2501263	VESPAIOLA B.	11	11	19	84	70	80	235
2501264	VESPOLINA N.	8	9	10	27	58	41	130
2501265	VIEI DE NUS N.	2	1	4	9	4	17	34
2501356	VILLERMIN N.	-	-	-	-	-	1	1
2501346	VIOGNER B.	-	1	-	-	-	-	1
2501320	VITOUSKA B.	2	4	2	10	5	3	17
2501303	WILDBACHER N.	-	1	-	-	1	-	2
2501343	ZIBIBBO B.	-	1	2	2	1	2	8
2501456	ZIBIBBO B.	3	-	4	16	10	342	362
2502999	per altri vini	31.351	39.806	61.788	167.170	201.394	294.173	695.291
2502001	ABBUOTO	16	14	28	67	92	159	361
2502347	ABRUSCO N.	2	1	3	3	7	17	33
2502266	AGLIANICO DEL VULTURE N.	85	138	284	1.030	1.080	1.553	4.003
2502002	AGLIANICO N.	813	1.289	2.196	5.310	5.881	12.357	26.178

Tavola 2.16 - Aziende con vite e relativa superficie investita per natura della produzione, età delle viti e tipo di vitigno
(superficie in ettari) - AZIENDE

NATURA DELLE PRODUZIONI VITIGNI	ETÀ DELLE VITI (anni)						Totale
	Meno di 3	3 -- 6	6 -- 10	10 -- 20	20 -- 30	30 ed oltre	
2502003 AGLIANICONE N.	13	26	39	95	151	343	653
2502004 ALBANA B.	161	228	337	1.203	1.775	2.468	5.816
2502005 ALBANELLO B.	10	14	20	81	59	121	279
2502006 ALBARANZEULI BIANCO B.	4	3	6	19	28	70	124
2502007 ALBARANZEULI NERO N.	2	3	5	12	11	37	64
2502008 ALBAROLA B.	203	453	764	2.085	2.402	3.348	8.844
2502267 ALBAROSSA N.	2	7	1	9	22	50	82
2502009 ALEATICO N.	59	106	144	447	623	957	2.285
2502011 ALICANTE BOUSCHET N.	4	5	11	23	23	47	106
2502010 ALICANTE N.	41	89	167	323	386	892	1.840
2502315 ALIONZA B.	3	2	7	35	82	103	225
2502012 ANCELLOTTA N.	313	218	184	671	1.783	2.163	4.624
2502013 ANSONICA B.	625	1.109	1.791	3.454	4.080	2.368	12.841
2502014 ARNEIS B.	36	30	77	133	111	219	563
2502015 ARVESINIADU B.	19	25	39	85	104	286	543
2502016 ASPRINIO BIANCO B.	12	16	35	83	91	230	449
2502017 AVANÀ N.	4	6	12	23	36	111	180
2502018 AVARENGO N.	138	193	323	904	1.121	1.134	3.671
2502020 BARBERA BIANCA B.	35	82	111	348	441	516	1.495
2502019 BARBERA N.	1.506	2.024	3.644	9.091	11.749	25.078	50.452
2502021 BARBERA SARDA N.	44	98	120	265	324	642	1.438
2502022 BARSAGLINA N.	6	8	9	27	42	98	187
2502023 BELLONE	66	155	301	987	1.875	3.095	6.334
2502024 BERVEDINO B.	8	10	14	34	54	65	179
2502025 BIANCAME B.	99	228	439	1.541	2.742	3.737	8.535
2502026 BIANCHETTA GENOVESE B.	25	44	49	100	107	268	526
2502027 BIANCHETTA TREVIGIANA B.	9	26	35	71	166	243	492
2502028 BIANCO D'ALESSANO B.	15	23	47	175	216	537	992
2502029 BIANCOLELLA B.	16	28	20	147	96	898	1.176
2502030 BIANCONE B.	7	28	35	122	263	274	710
2502032 BOMBINO BIANCO B.	80	195	340	1.298	1.508	1.535	4.861
2502033 BOMBINO NERO N.	35	53	76	341	428	457	1.369
2502034 BONAMICO N.	6	23	39	95	149	338	619
2502035 BONARDA N.	109	92	151	429	588	1.900	3.061
2502348 BONDA N.	1	-	-	3	3	1	8
2502326 BOSCHERA B.	1	1	2	7	2	11	23
2502036 BOSCO B.	22	42	44	130	133	436	714
2502037 BOVALE GRANDE N.	72	80	104	377	491	1.553	2.556
2502038 BOVALE N.	66	103	121	422	603	2.004	3.168
2502039 BRACCIOLA NERA N.	14	11	27	73	73	124	313
2502040 BRACHETTO N.	59	64	92	182	195	306	848
2502268 BRIC N.	1	-	6	5	7	24	40
2502269 BUSSANELLO B.	1	-	3	8	8	15	35
2502042 CABERNET FRANC N.	1.108	843	866	2.090	2.738	4.048	10.972
2502043 CABERNET SAUVIGNON N.	1.418	857	841	1.599	1.583	1.969	7.673
2502044 CADDIU N.	51	84	167	581	848	848	2.500
2502045 CAGNULARI N.	30	45	90	241	265	441	1.056
2502046 CALABRESE N.	1.179	910	1.275	3.022	3.664	1.561	11.160
2502047 CALORIA N.	7	23	23	74	102	73	288
2502048 CANAIOLO BIANCO B.	38	47	73	247	523	617	1.467
2502049 CANAIOLO NERO N.	170	163	217	893	2.374	2.783	6.312
2502314 CANAIOLO ROSA Rs.	6	10	12	51	65	75	212
2502050 CANINA NERA N.	10	20	20	72	113	169	386
2502051 CANNONAO N.	556	714	957	2.308	3.293	5.700	12.743
2502052 CARICAGIOLA N.	14	20	30	68	108	256	486
2502053 CARICA L'ASINO B.	17	14	26	50	54	64	204
2502054 CARIGNANO N.	141	155	207	526	575	1.129	2.484
2502336 CARMENÈRE N.	7	4	4	29	14	9	65
2502055 CARRICANTE B.	16	27	50	122	241	750	1.169
2502056 CASTIGLIONE N.	8	5	26	57	123	314	514
2502057 CATANESE NERO N.	10	9	27	77	115	103	317
2502058 CATARRATTO BIANCO COMUNE B.	1.671	2.853	4.284	8.879	8.148	3.664	23.109
2502059 CATARRATTO BIANCO LUCIDO B.	247	438	766	1.874	1.411	468	4.546
2502060 CESANESE COMUNE N.	25	47	95	396	639	873	2.020
2502061 CESANESE D'AFFILE N.	32	39	53	217	413	1.304	2.020
2502298 CHARDONNAY B.	666	591	989	1.880	1.019	781	5.501
2502270 CHASSELAS DORATO B.	1	1	2	13	17	26	57
2502449 CHASSELAS DORATO B.	-	-	-	1	2	5	8
2502062 CILIEGIOLO N.	400	703	1.196	3.288	4.620	6.005	15.562
2502063 CLAIRETTE B.	2	5	8	17	52	55	136
2502064 COCOCCIOLA B.	34	57	134	483	422	282	1.283
2502065 CODA DI VOLPE BIANCA B.	138	281	458	1.148	1.222	2.963	5.905
2502066 COLOMBANA NERA N.	16	26	34	139	243	416	827

Tavola 2.16 - Aziende con vite e relativa superficie investita per natura della produzione, età delle viti e tipo di vitigno
(superficie in ettari) - AZIENDE

NATURA DELLE PRODUZIONI VITIGNI		ETÀ DELLE VITI (anni)						Totale
		Meno di 3	3 -- 6	6 -- 10	10 -- 20	20 -- 30	30 ed oltre	
2502067	COLORINO N.	9	19	24	99	274	325	730
2502068	CORINTO NERO N.	4	10	7	24	26	63	124
2502450	CORINTO NERO N.	3	6	9	17	9	9	48
2502304	CORNALIN Rs.	2	-	-	1	1	4	8
2502271	CORNAREA N.	-	1	7	9	12	28	56
2502069	CORTESE B.	81	95	203	448	361	695	1.781
2502070	CORVINA N.	85	48	68	226	266	482	1.096
2502328	CORVINONE N.	3	3	4	10	7	23	47
2502272	COVE' B.	1	-	6	9	9	7	30
2502071	CROATINA N.	149	152	235	658	989	2.476	4.201
2502349	CROVASSA N.	-	1	1	2	4	5	13
2502072	DAMASCHINO B.	9	34	58	58	45	33	225
2502316	DINDARELLA N.	1	-	1	3	2	4	11
2502350	DIOLINOIR N.	-	-	-	7	3	8	18
2502073	DOLCETTO N.	261	271	327	1.153	1.499	5.202	8.191
2502074	DOLCIAME B.	-	1	-	4	4	5	14
2502075	DOUX D'ENRY N.	5	3	2	12	14	69	102
2502076	DURASA N.	1	4	2	7	8	61	80
2502077	DURELLA B.	25	58	81	196	283	1.103	1.602
2502078	ERBALUCE B.	15	23	34	150	174	793	1.142
2502338	ERVI N.	1	1	2	9	9	6	28
2502079	FALANGHINA B.	234	443	610	915	730	1.474	4.138
2502080	FAVORITA B.	8	19	30	83	60	101	295
2502273	FERTILIA N.	1	2	2	8	13	25	51
2502081	FIANO B.	103	153	186	327	300	631	1.591
2502274	FLAVIS B.	-	-	1	4	7	7	19
2502082	FOGLIA TONDA N.	4	1	8	15	27	53	104
2502083	FORASTERA B.	4	8	12	34	27	363	441
2502321	FORGIARIN N.	-	-	1	-	2	3	5
2502317	FORSELLINA N.	2	5	2	17	16	25	58
2502084	FORTANA N.	88	109	176	669	1.366	2.745	4.996
2502085	FRANCAVIDDA B.	8	5	11	39	68	116	245
2502086	FRANCONIA N.	9	27	34	78	106	240	469
2502087	FRAPPATO N.	102	101	101	213	191	59	675
2502088	FREISA N.	65	76	111	316	400	2.398	3.230
2502275	FUBIANO B.	-	-	4	5	6	6	21
2502089	FUMIN N.	9	3	11	20	23	77	140
2502090	GAGLIOPPO N.	168	334	578	1.388	1.517	2.439	6.237
2502351	GAMARET N.	-	4	2	2	4	1	13
2502091	GAMAY N.	23	26	31	71	127	215	476
2502092	GARGANEGA B.	207	248	407	1.323	1.472	3.196	6.401
2502093	GIRÒ N.	66	104	142	458	482	999	2.131
2502352	GRANOIR N.	2	4	4	13	30	28	78
2502094	GRECANICO DORATO B.	255	588	848	1.411	703	270	3.192
2502095	GRECHETTO B.	157	184	239	564	803	618	2.470
2502096	GRECHETTO ROSSO N.	15	16	22	63	130	199	434
2502097	GRECO B.	71	93	130	279	417	509	1.450
2502098	GRECO BIANCO B.	79	120	188	543	418	721	2.003
2502099	GRECO NERO N.	362	644	911	2.794	2.741	4.995	11.905
2502100	GRIGNOLINO N.	40	22	63	173	157	425	849
2502101	GRILLO B.	196	271	294	643	570	320	1.862
2502102	GROPPELLO DI MOCASINA N.	1	3	9	26	39	70	138
2502103	GROPPELLO DI SANTO STEFANO N.	2	9	5	21	29	63	122
2502104	GROPPELLO GENTILE N.	10	14	13	51	65	186	325
2502105	GUARDAVALLE B.	14	22	49	154	182	210	623
2502106	GUARNACCIA B.	5	5	38	48	73	139	301
2502107	IMPIGNO B.	3	1	3	23	41	126	196
2502276	INCROCIO BIANCO FEDIT 51 C.S.G. B.	2	2	4	11	4	13	34
2502108	INCROCIO BRUNI 54 B.	-	-	3	7	12	11	33
2502109	INCROCIO MANZONI 2.15 N.	30	63	75	91	46	31	324
2502110	INCROCIO TERZI N.1 N.	14	19	29	59	68	137	308
2502277	INVERNENGA B.	5	3	2	15	20	50	93
2502278	ITALICA B.	19	31	51	114	85	91	379
2502305	KERNER B.	3	2	3	3	5	6	22
2502111	LACRIMA N.	76	87	146	423	480	1.171	2.322
2502112	LAGREIN N.	31	34	36	45	39	105	272
2502113	LAMBRUSCA DI ALESSANDRIA N.	61	44	126	324	259	346	1.138
2502114	LAMBRUSCO A FOGLIA FRASTAGLIATA N.	107	126	187	505	909	1.572	3.284
2502115	LAMBRUSCO DI SORBARA N.	72	63	94	245	373	520	1.303
2502116	LAMBRUSCO GRASPAROSSA N.	132	108	147	469	833	1.185	2.747
2502117	LAMBRUSCO MAESTRI N.	114	140	128	493	824	1.636	3.203
2502118	LAMBRUSCO MARANI N.	103	115	144	557	1.120	1.006	2.784
2502120	LAMBRUSCO SALAMINO N.	231	175	213	648	1.308	1.567	3.647

Tavola 2.16 - Aziende con vite e relativa superficie investita per natura della produzione, età delle viti e tipo di vitigno
(superficie in ettari) - AZIENDE

NATURA DELLE PRODUZIONI VITIGNI		ETÀ DELLE VITI (anni)					Totale	
		Meno di 3	3 -- 6	6 -- 10	10 -- 20	20 -- 30		30 ed oltre
2502121	LAMBRUSCO VIADANESE N.	12	25	29	108	168	434	745
2502122	LIVORNESE BIANCA B.	1	2	2	10	17	17	46
2502123	LUMASSINA B.	14	24	39	137	175	512	819
2502124	MACERATINO B.	9	5	34	80	114	84	322
2502125	MAGLIOCCO CANINO N.	73	74	180	589	758	812	2.391
2502126	MAIOLICA N.	8	7	17	44	69	98	238
2502127	MALBECH N.	33	27	27	90	157	240	552
2502333	MALBO GENTILE N.	14	11	11	35	62	73	201
2502129	MALVASIA BIANCA B.	353	534	1.097	3.748	4.149	5.301	14.834
2502130	MALVASIA BIANCA DI BASILICATA	95	177	440	1.312	1.380	2.519	5.755
2502131	MALVASIA BIANCA DI CANDIA B.	543	896	1.615	5.754	6.986	8.292	23.076
2502132	MALVASIA BIANCA LUNGA B.	439	679	1.227	4.130	6.536	7.824	20.279
2502133	MALVASIA DEL LAZIO B.	203	352	682	2.406	3.577	5.032	12.056
2502279	MALVASIA DI CANDIA AROMATICA B.	85	150	263	809	1.205	1.423	3.743
2502134	MALVASIA DI CASORZO N.	7	21	27	98	144	152	437
2502135	MALVASIA DI LIPARI B.	6	18	29	62	93	100	302
2502136	MALVASIA DI SARDEGNA B.	62	89	128	336	335	393	1.262
2502137	MALVASIA DI SCHIERANO N.	1	8	11	34	34	79	160
2502138	MALVASIA ISTRIANA B.	44	68	107	354	446	797	1.724
2502128	MALVASIA N.	243	392	805	2.194	2.817	3.673	9.783
2502139	MALVASIA NERA DI BASILICATA N.	105	154	317	974	1.198	2.135	4.741
2502140	MALVASIA NERA DI BRINDISI N.	104	186	416	1.226	1.224	1.387	4.424
2502141	MALVASIA NERA DI LECCE N.	34	72	151	408	405	467	1.504
2502318	MALVASIA ROSA Rs.	14	19	25	104	127	156	427
2502142	MAMMOLO N.	9	15	29	35	66	109	256
2502299	MANZONI BIANCO B.	1.108	1.666	2.695	8.033	9.214	17.480	38.030
2502319	MARSANNE B.	2	4	10	31	41	37	112
2502143	MARSIGLIANA NERA N.	24	35	62	184	214	179	664
2502329	MARZEMINA BIANCA B.	14	14	28	98	78	94	317
2502144	MARZEMINO N.	129	142	235	546	586	801	2.341
2502306	MAYOLET Rs.	2	-	1	5	3	5	15
2502145	MAZZESE N.	13	10	12	51	92	155	325
2502339	MELARA B.	2	3	4	16	6	11	41
2502146	MERLOT N.	3.155	2.568	3.251	10.201	19.333	32.854	68.241
2502302	MEUNIER N.	1	-	1	9	15	12	38
2502147	MINNELLA BIANCA B.	9	20	29	84	141	371	633
2502148	MOLINARA N.	68	46	47	175	212	420	917
2502149	MONICA N.	335	605	728	1.975	2.694	5.022	10.886
2502150	MONTEPULCIANO N.	2.919	2.871	4.292	13.556	16.711	11.629	49.227
2502119	MONTERICCO N.	18	18	28	77	121	186	435
2502151	MONTONICO BIANCO B.	35	109	197	763	940	1.043	3.033
2502152	MONTÙ B.	61	72	121	385	580	1.024	2.106
2502353	MORONE N.	1	5	16	44	72	243	364
2502307	MOSCATELLO SELVATICO B.	44	71	82	219	270	339	923
2502153	MOSCATO BIANCO B.	569	669	1.229	3.601	3.769	5.733	15.075
2502308	MOSCATO DI SCANZO N.	12	12	27	91	71	91	294
2502281	MOSCATO DI TERRACINA B.	46	29	59	138	175	383	810
2502451	MOSCATO DI TERRACINA B.	-	4	3	11	11	61	89
2502154	MOSCATO GIALLO B.	29	45	117	337	330	299	1.122
2502155	MOSCATO NERO DI ACQUI N.	21	32	60	198	259	392	941
2502156	MOSCATO ROSA Rs.	10	18	21	60	77	96	276
2502157	MOSTOSA B.	8	10	23	57	94	179	366
2502158	MÜLLER THURGAU B.	76	88	143	247	155	157	812
2502159	NASCO B.	14	36	30	117	125	203	513
2502282	NEBBIERA N.	4	-	4	21	6	21	48
2502160	NEBBIOLO N.	175	147	194	598	749	3.286	4.784
2502161	NEGRARA N.	6	8	23	51	99	295	472
2502162	NEGRETTO N.	57	34	45	200	215	430	951
2502163	NEGRO AMARO N.	368	586	1.076	3.469	4.976	9.822	18.341
2502354	NER D'ALA N.	2	2	-	2	4	1	11
2502164	NERELLO CAPPUCCIO N.	106	190	409	1.167	1.152	867	3.784
2502165	NERELLO MASCALESE N.	219	328	548	1.541	1.978	5.833	10.120
2502166	NERETTA CUNESE N.	22	31	55	153	229	1.218	1.662
2502167	NERETTO DI BAIRÒ N.	6	6	10	42	66	299	415
2502168	NERO BUONO N.	10	6	13	23	42	72	156
2502169	NEYRET N.	9	2	9	25	35	125	195
2502170	NIEDDERA N.	6	5	31	65	58	72	223
2502171	NIEDDU MANNU N.	36	53	76	290	358	1.386	2.148
2502283	NIGRA N.	1	1	2	5	3	10	20
2502172	NOCERA N.	9	14	15	35	56	95	203
2502173	NOSIOLA B.	8	4	14	41	49	66	173
2502174	NOTARDOMENICO N.	-	3	5	15	22	25	69
2502175	NURAGUS B.	303	555	690	1.505	2.197	4.532	9.249

Tavola 2.16 - Aziende con vite e relativa superficie investita per natura della produzione, età delle viti e tipo di vitigno
(superficie in ettari) - AZIENDE

NATURA DELLE PRODUZIONI VITIGNI		ETÀ DELLE VITI (anni)						Totale
		Meno di 3	3 -- 6	6 -- 10	10 -- 20	20 -- 30	30 ed oltre	
2502176	OLIVELLA NERA N.	13	27	52	112	252	601	1.040
2502177	ORTRUGO B.	17	33	65	154	234	505	927
2502178	OTTAVIANELLO N.	13	17	25	146	167	311	666
2502179	PAMPANUTO B.	11	28	90	266	230	269	876
2502180	PASCALE N.	180	238	359	1.114	1.380	3.380	6.330
2502284	PASSAU N.	-	3	-	4	5	14	25
2502181	PASSERINA B.	51	111	172	615	778	1.051	2.676
2502182	PAVANA N.	22	28	45	130	166	473	833
2502183	PECORELLO N.	1	6	10	22	23	39	100
2502184	PECORINO B.	52	15	8	24	14	29	138
2502334	PEDEVENDA B.	1	1	-	3	3	5	13
2502309	PELAVERGA N.	3	2	6	13	8	78	108
2502330	PELAVERGA PICCOLO N.	1	1	5	16	23	20	63
2502331	PERERA B.	2	2	2	24	20	17	63
2502185	PERRICONE N.	57	132	208	610	606	788	2.338
2502310	PETITE ARVINE B.	-	1	1	5	2	3	12
2502186	PETIT ROUGE N.	15	14	26	78	94	386	587
2502335	PETIT VERDOT N.	9	2	6	10	5	7	39
2502187	PICCOLA NERA N.	2	3	8	7	17	67	101
2502188	PICOLIT B.	5	8	31	42	65	103	241
2502322	PICULIT-NERI N.	9	16	36	119	92	60	321
2502189	PIEDIROSSO N.	174	331	567	1.258	1.154	3.312	6.265
2502190	PIGATO B.	51	65	67	229	312	372	1.062
2502191	PIGNOLA N.	3	5	9	54	31	73	169
2502300	PIGNOLETTA B.	662	992	1.644	5.475	6.613	10.030	24.106
2502285	PIGNOLO N.	2	2	6	11	8	9	36
2502192	PINELLA B.	6	6	10	39	39	110	202
2502193	PINOT BIANCO B.	241	337	626	1.724	1.820	2.040	6.400
2502194	PINOT GRIGIO G.	563	389	438	735	558	568	2.989
2502195	PINOT NERO N.	137	123	195	426	327	395	1.536
2502196	PLASSA N.	7	5	4	12	34	54	111
2502197	POLLERA NERA N.	16	22	24	87	193	701	953
2502198	PORTOGHESE N.	8	19	23	56	51	133	275
2502311	PRIÉ BLANC B.	5	6	10	22	21	66	113
2502312	PRIÉ ROUGE Rs.	2	-	5	10	10	12	37
2502199	PRIMITIVO N.	424	569	921	2.606	3.154	5.440	12.195
2502286	PRODEST N.	2	-	1	2	3	3	11
2502200	PROSECCO B.	816	627	661	1.974	2.199	4.049	9.184
2502201	PRUGNOLO GENTILE N.	5	5	14	50	151	196	414
2502202	PRUNESTA N.	13	23	39	108	123	185	453
2502325	QUAGLIANO N.	-	-	-	2	6	30	38
2502203	RABOSO PIAVE N.	140	114	113	421	800	1.908	3.338
2502204	RABOSO VERONESE N.	47	33	30	96	219	666	1.061
2502301	REBO N.	29	23	14	22	19	13	105
2502205	REFOSCO DAL PEDUNCOLO ROSSO N.	40	28	48	123	166	220	583
2502206	REFOSCO NOSTRANO N.	27	30	45	113	180	302	663
2502341	REGINA B.	34	56	111	325	278	250	1.034
2502452	REGINA B.	25	37	118	598	630	469	1.759
2502342	REGINA DEI VIGNETI B.	5	7	20	51	76	68	221
2502453	REGINA DEI VIGNETI B.	1	-	18	67	63	38	181
2502207	RETAGLIATO BIANCO B.	5	17	9	44	39	146	257
2502208	RIBOLLA GIALLA B.	11	16	30	69	57	87	253
2502210	RIESLING B.	43	69	106	250	272	385	1.089
2502209	RIESLING ITALICO B.	50	60	126	262	262	338	1.043
2502211	ROLLO B.	8	7	17	25	63	51	164
2502212	RONDINELLA N.	81	60	66	233	342	564	1.269
2502287	ROSSARA N.	4	3	9	18	18	83	124
2502213	ROSSESE N.	44	53	87	232	294	500	1.179
2502214	ROSSIGNOLA N.	20	34	51	214	325	354	963
2502215	ROSSOLA NERA N.	5	13	10	52	71	213	356
2502216	ROUSSANE B.	2	9	16	41	64	82	209
2502355	ROUSSIN N.	-	-	1	2	2	2	7
2502313	RUCHE' N.	4	4	-	6	7	9	29
2502217	SAGRANTINO N.	51	44	32	136	182	146	574
2502218	SANGIOVESE N.	3.915	4.886	7.405	23.325	34.206	34.052	103.140
2502219	SAN GIUSEPPE NERO N.	25	35	74	223	259	382	970
2502220	SAN LUNARDO B.	2	1	5	14	13	18	47
2502340	SANTA MARIA B.	5	4	3	13	16	31	71
2502221	SAUVIGNON B.	159	231	385	729	606	768	2.731
2502222	SCHIAVA GENTILE N.	39	61	85	164	223	462	949
2502223	SCHIAVA GRIGIA N.	4	8	7	14	26	56	109
2502289	SCHIAVA GROSSA N.	5	24	25	64	63	122	282
2502454	SCHIAVA GROSSA N.	9	8	8	16	12	59	108

Tavola 2.16 - Aziende con vite e relativa superficie investita per natura della produzione, età delle viti e tipo di vitigno
(superficie in ettari) - AZIENDE

NATURA DELLE PRODUZIONI VITIGNI		ETÀ DELLE VITI (anni)						Totale
		Meno di 3	3 -- 6	6 -- 10	10 -- 20	20 -- 30	30 ed oltre	
2502224	SCHIAVA N.	65	132	191	462	548	935	2.221
2502290	SCHIOPPETTINO N.	7	12	28	33	49	49	167
2502323	SCIAGLIN B.	-	2	-	4	3	3	12
2502225	SCIASCINOSO N.	44	47	91	138	211	568	1.073
2502226	SEMIDANO B.	10	18	18	45	47	74	204
2502227	SÉMILLON B.	-	4	-	3	8	3	18
2502228	SGAVETTA N.	1	3	6	31	52	61	153
2502291	SIRIO B.	5	4	7	12	14	26	65
2502280	S. MARTINO N.	-	2	1	5	6	14	28
2502288	S. MICHELE N.	11	10	12	51	42	55	174
2502292	SOPERGA N.	3	1	7	14	5	15	44
2502229	SUSUMANIELLO N.	7	9	17	69	94	169	357
2502230	SYLVANER VERDE B.	8	2	12	22	43	58	142
2502231	SYRAH N.	353	76	35	51	68	62	622
2502344	TANNAT N.	2	3	10	19	16	27	72
2502293	TAZZELENGBE N.	10	11	16	31	33	70	154
2502345	TEMPRANILLO N.	7	1	1	7	3	2	21
2502232	TEROLDEGO N.	60	50	62	152	115	125	542
2502233	TERRANO N.	38	37	44	95	128	278	578
2502234	TIMORASSO B.	5	-	5	16	22	26	72
2502235	TOCAI FRIULANO B.	183	233	416	1.319	2.152	4.019	7.975
2502236	TOCAI ROSSO N.	27	43	45	100	195	350	736
2502237	TORBATO B.	4	7	21	79	55	68	215
2502238	TRAMINER AROMATICO Rs.	31	24	35	84	103	113	373
2502332	TREBBIANO ABRUZZESE B.	447	781	1.639	6.034	5.974	3.588	17.800
2502239	TREBBIANO DI SOAVE B.	74	96	160	521	706	1.112	2.584
2502240	TREBBIANO GIALLO B.	261	485	812	2.775	3.340	4.014	11.390
2502241	TREBBIANO MODENESE B.	73	90	150	424	623	853	2.113
2502242	TREBBIANO ROMAGNOLO B.	1.108	1.454	2.134	4.968	5.895	6.802	17.587
2502243	TREBBIANO SPOLETINO B.	43	60	110	310	451	326	1.276
2502244	TREBBIANO TOSCANO B.	2.050	2.936	5.390	18.647	24.893	25.217	74.913
2502245	TREVISANA NERA N.	3	2	8	22	26	29	86
2502294	TSCHAGGELE N.	3	1	4	16	10	31	58
2502246	TURCA N.	17	16	15	46	72	114	272
2502324	UCELUT B.	1	2	3	6	8	10	29
2502600	UVA DI ALTRO COLORE	802	1.324	2.249	5.949	7.559	13.300	29.530
2502599	UVA DI COLORE NERO	1.109	1.838	2.963	7.503	9.339	18.845	39.139
2502247	UVA DI TROIA N.	61	106	176	661	616	381	1.972
2502248	UVA RARA N.	38	41	90	234	344	814	1.486
2502249	UVA TOSCA N.	7	16	24	89	155	254	532
2502295	VALENTINO N.	5	6	8	22	36	43	115
2502296	VEGA B.	1	-	3	10	12	14	39
2502250	VELTLINER B.	12	7	13	46	73	57	199
2502251	VERDEA B.	9	11	16	56	103	182	364
2502455	VERDEA B.	6	8	13	77	118	264	473
2502252	VERDECA B.	23	50	131	415	420	1.153	2.149
2502253	VERDELLO B.	29	53	74	293	549	627	1.582
2502337	VERDESE B.	2	2	1	5	8	7	25
2502254	VERDICCHIO BIANCO B.	84	160	279	1.042	1.609	1.252	4.338
2502255	VERDISO B.	15	14	25	54	80	192	358
2502297	VERDUSCHIA B.	3	4	5	6	19	22	57
2502256	VERDUZZO FRIULANO B.	107	122	240	733	1.140	2.075	4.234
2502257	VERDUZZO TREVIGIANO B.	73	97	136	601	1.220	2.214	4.135
2502258	VERMENTINO B.	413	603	734	1.752	1.951	4.334	9.209
2502259	VERMENTINO NERO N.	60	62	79	189	269	662	1.236
2502260	VERNACCIA DI ORISTANO B.	49	87	124	320	458	708	1.677
2502261	VERNACCIA DI SAN GIMIGNANO B.	11	9	19	57	95	157	343
2502262	VERNACCIA NERA N.	13	35	37	185	314	442	984
2502263	VESPAIOLA B.	3	5	11	36	84	75	208
2502264	VESPOLINA N.	10	9	17	57	84	185	339
2502265	VIEN DE NUS N.	6	9	21	52	63	245	382
2502356	VILLERMIN N.	1	-	-	-	-	1	2
2502346	VIOGNER B.	3	4	1	1	-	1	10
2502320	VITOUSKA B.	11	10	17	43	30	66	142
2502303	WILDBACHER N.	-	-	-	7	3	7	16
2502343	ZIBIBBO B.	17	25	51	110	162	177	528
2502456	ZIBIBBO B.	39	42	63	162	112	687	1.064
2503999	UVA DA TAVOLA	3.008	4.883	6.895	11.577	6.292	6.113	34.068
2503501	ALMERIA B.	3	4	9	8	10	9	42
2503502	ALPHONSE LAVALLÉE N.	24	45	77	247	124	45	541
2503503	ANGELA B.	8	7	10	26	16	32	98
2503504	ANGELO PIROVANO R.	1	3	-	7	2	5	18
2503505	ANNAMARIA B.	-	-	2	2	3	1	8

Tavola 2.16 - Aziende con vite e relativa superficie investita per natura della produzione, età delle viti e tipo di vitigno
(superficie in ettari) - AZIENDE

NATURA DELLE PRODUZIONI VITIGNI	ETÀ DELLE VITI (anni)						Totale
	Meno di 3	3 -- 6	6 -- 10	10 -- 20	20 -- 30	30 ed oltre	
2503559 ARGENTINA RS.	2	1	2	3	4	8	18
2503585 AUTUMN SEEDLESS B.	-	1	-	-	1	-	2
2503506 BARESANA B.	47	75	92	231	140	147	722
2503587 BLACK PEARL N.	59	42	24	10	7	7	145
2503570 BLUSH SEEDLESS RS.	2	1	-	-	-	-	3
2503549 CANNER B.	-	2	-	4	1	3	9
2503507 CARDINAL N.	112	254	420	1.011	507	387	2.597
2503561 CARINA RS.	-	1	1	5	4	1	11
2503508 CATALANESCA BIANCA B.	15	44	121	215	82	231	658
2503571 CENTENNIAL SEEDLESS B.	15	24	16	5	-	-	56
2503449 CHASSELAS DORATO B.	-	-	1	1	4	2	8
2503509 CHASSELAS DORATO B.	5	6	4	10	7	25	52
2503588 CHRISTMAS ROSE R.	1	4	1	1	1	1	9
2503510 CIMINNITA B.	-	-	1	4	3	5	12
2503534 CLOTILDE PROSPERI B.	2	1	2	2	-	1	7
2503556 CONEGLIANO 120 B.	1	-	1	3	1	1	6
2503557 CONEGLIANO 213 B.	1	1	3	-	-	1	6
2503558 CONEGLIANO 218 B.	-	-	-	2	-	-	2
2503555 CONEGLIANO PRECOCE N.	-	-	-	1	1	1	3
2503450 CORINTO NERO N.	-	2	1	5	2	2	12
2503535 CORINTO NERO N.	-	1	-	2	2	3	8
2503536 CORNIOLA B.	2	3	8	16	13	19	59
2503578 DAMINA B.	-	1	1	1	1	1	5
2503572 DAWN SEEDLESS B.	2	3	4	4	2	-	13
2503511 DELIZIA DI VAPRIO B.	2	6	4	28	13	13	65
2503550 DON MARIANO N.	2	1	-	3	1	-	7
2503537 EMILIA B.	4	1	-	2	3	1	11
2503512 EMPEROR N.	3	1	3	7	3	3	20
2503579 FIORENZA B.	1	2	2	5	2	2	12
2503538 FRANCA N.	3	4	2	7	9	18	43
2503539 GIOVANNA N.	-	1	3	1	1	4	10
2503513 GROS VERT B.	5	2	8	13	5	4	37
2503562 IMPERATRICE RS.	-	2	2	6	-	2	11
2503576 ISABELLA N.	35	26	63	124	76	224	526
2503514 ITALIA B.	866	1.911	3.558	5.033	2.088	1.158	13.527
2503573 KING HUSAINY B.	1	-	-	4	-	-	5
2503540 LACRIMA DI MARIA B.	2	4	18	36	24	27	109
2503581 LARA B.	-	1	-	1	-	1	3
2503515 LATTUARIO NERO N.	81	164	131	270	170	160	958
2503541 LIANA N.	1	1	8	7	6	8	29
2503542 MARSIGLIANA N.	4	1	7	8	14	12	46
2503547 MATILDE B.	71	134	270	303	84	28	870
2503548 MICHELE PALIERI N.	92	186	211	331	87	36	903
2503563 MOSCATEUL RS.	1	2	1	5	1	5	15
2503516 MOSCATO D'ADDA N.	11	21	16	67	57	97	266
2503517 MOSCATO D'AMBURGO N.	73	114	137	352	299	543	1.482
2503451 MOSCATO DI TERRACINA B.	4	-	2	12	4	8	29
2503518 MOSCATO DI TERRACINA B.	11	26	34	69	46	45	221
2503564 NERONA N.	1	-	2	3	2	4	12
2503577 NOAH B.	6	8	8	5	13	11	47
2503565 NOICA RS.	-	-	-	-	1	2	3
2503519 OLIVETTA VIBONESE N.	5	9	11	28	37	37	122
2503543 PANSE BLANCHE B.	1	-	3	10	9	10	33
2503520 PANSE PRECOCE B.	5	2	33	57	40	12	148
2503566 PASIGA N.	1	-	1	4	2	-	8
2503567 PATRIZIA RS.	-	1	1	-	1	1	4
2503583 PAULA B.	1	-	1	1	1	2	6
2503521 PERLA DI CSABA B.	3	4	4	4	5	7	24
2503522 PERLETTE B.	-	2	-	2	2	4	10
2503523 PERLONA B.	15	24	33	60	50	50	229
2503568 PERLON N.	5	7	3	4	2	5	26
2503524 PIZZUTELLO BIANCO B.	75	85	108	210	164	285	898
2503525 PRIMUS B.	21	45	112	181	142	94	574
2503526 PRUNESTA N.	1	-	5	-	2	5	13
2503551 RED FLAME N.	-	1	-	-	-	-	1
2503574 RED GLOBE RS.	252	299	200	141	40	20	911
2503586 RED ITALIA N.	1	4	2	9	16	20	52
2503452 REGINA B.	35	69	135	510	453	295	1.407
2503527 REGINA B.	177	303	576	1.453	985	768	4.013
2503453 REGINA DEI VIGNETI B.	7	5	11	57	59	46	180
2503528 REGINA DEI VIGNETI B.	8	39	51	156	117	99	444
2503584 RUBINIA N.	-	6	3	2	-	-	11
2503552 RUBY SEEDLESS N.	4	3	5	5	3	1	18

Tavola 2.16 - Aziende con vite e relativa superficie investita per natura della produzione, età delle viti e tipo di vitigno
(superficie in ettari) - AZIENDE

NATURA DELLE PRODUZIONI VITIGNI	ETÀ DELLE VITI (anni)						Totale
	Meno di 3	3 -- 6	6 -- 10	10 -- 20	20 -- 30	30 ed oltre	
2503569 RUTILIA B.	-	-	-	-	-	1	1
2503544 S. ANNA DI LIPSIA B.	3	4	6	19	7	10	45
2503454 SCHIAVA GROSSA N.	5	9	7	16	15	14	60
2503529 SCHIAVA GROSSA N.	3	2	3	5	1	3	17
2503530 SERVANT B.	-	1	-	-	-	2	3
2503553 SUGRAFIVE B.	3	2	2	5	2	1	15
2503554 SUGRAONE B.	14	20	15	17	4	3	67
2503531 SULTANINA BIANCA B.	6	13	10	18	8	8	60
2503545 TERESITA B.	-	1	-	1	-	-	2
2503500 UVA DI ALTRO COLORE	247	287	389	903	525	787	3.014
2503499 UVA DI COLORE NERO	163	207	291	564	384	739	2.281
2503455 VERDEA B.	1	3	4	20	18	37	82
2503532 VERDEA B.	4	2	1	14	9	19	47
2503575 VICTORIA B.	888	1.156	687	447	96	44	3.094
2503546 VIOLA N.	-	-	-	1	-	1	2
2503456 ZIBIBBO B.	26	20	55	88	60	72	314
2503533 ZIBIBBO B.	24	42	63	121	96	165	502

Tavola 2.16 - Aziende con vite e relativa superficie investita per natura della produzione, età delle viti e tipo di vitigno
(superficie in ettari) - SUPERFICIE INVESTITA

NATURA DELLE PRODUZIONI VITIGNI	ETÀ DELLE VITI (anni)						Totale
	Meno di 3	3 -- 6	6 -- 10	10 -- 20	20 -- 30	30 ed oltre	
UVA DA VINO	46.487,23	43.099,67	63.460,40	159.729,64	184.501,15	178.267,47	675.545,56
per vini DOC e DOCG	21.627,41	16.260,85	21.556,74	47.564,00	65.416,83	61.179,28	233.605,11
2501001 ABBUOTO	20,97	28,24	28,68	211,62	120,15	163,96	573,62
2501347 ABRUSCO N.	-	-	-	-	0,05	-	0,05
2501266 AGLIANICO DEL VULTURE N.	122,77	25,16	74,49	220,28	325,90	276,40	1.045,00
2501002 AGLIANICO N.	202,45	130,79	149,36	248,94	235,49	296,47	1.263,50
2501003 AGLIANICONE N.	2,68	3,35	3,47	5,70	4,63	3,46	23,29
2501004 ALBANA B.	30,68	102,51	177,55	232,78	278,68	249,23	1.071,43
2501005 ALBANELLO B.	5,91	0,30	1,70	24,75	13,33	4,43	50,42
2501006 ALBARANZEULI BIANCO B.	0,26	1,00	0,05	0,10	2,42	1,80	5,63
2501007 ALBARANZEULI NERO N.	1,65	-	0,30	3,45	2,36	4,85	12,61
2501008 ALBAROLA B.	4,39	11,06	18,79	43,18	48,34	49,66	175,42
2501267 ALBAROSSA N.	-	-	-	-	-	0,03	0,03
2501009 ALEATICO N.	22,63	19,08	10,74	34,38	23,87	53,96	164,66
2501011 ALICANTE BOUSCHET N.	0,54	-	1,11	2,21	7,76	4,35	15,97
2501010 ALICANTE N.	9,59	6,70	6,80	12,41	12,38	18,50	66,38
2501315 ALIONZA B.	-	0,56	-	0,56	1,03	1,87	4,02
2501012 ANCELLOTTA N.	252,18	133,57	72,92	133,70	367,33	294,83	1.254,53
2501013 ANSONICA B.	49,86	102,86	110,37	104,06	150,99	155,43	673,57
2501014 ARNEIS B.	31,39	69,76	112,37	211,46	85,49	63,91	574,38
2501015 ARVESINIADU B.	2,58	0,86	2,37	4,04	28,42	15,50	53,77
2501016 ASPRINIO BIANCO B.	46,05	8,93	9,97	25,78	45,98	51,15	187,86
2501017 AVANÀ N.	7,41	0,70	0,82	9,16	7,04	7,57	32,70
2501018 AVARENGO N.	12,97	39,24	7,94	23,26	33,46	41,42	158,29
2501020 BARBERA BIANCA B.	12,31	4,58	2,51	6,47	9,63	10,71	46,21
2501019 BARBERA N.	912,58	473,65	652,99	1.863,83	3.891,34	8.470,62	16.265,01
2501021 BARBERA SARDA N.	4,26	5,65	0,03	6,93	5,66	5,03	27,56
2501022 BARSAGLINA N.	-	0,01	0,60	0,27	1,29	0,89	3,06
2501023 BELLONE	18,80	13,16	32,57	88,58	131,71	107,54	392,36
2501024 BERVEDINO B.	5,50	3,80	0,29	1,47	7,11	5,04	23,21
2501025 BIANCAME B.	7,63	22,48	87,21	88,09	112,60	65,83	383,84
2501026 BIANCHETTA GENOVESE B.	5,00	2,43	1,95	5,65	3,34	3,73	22,10
2501027 BIANCHETTA TREVIGIANA B.	-	-	0,90	7,30	0,06	0,22	8,48
2501028 BIANCO D'ALESSANO B.	32,17	16,31	33,03	67,41	99,29	442,18	690,39
2501029 BIANCOLELLA B.	0,46	2,25	6,26	6,48	16,46	100,14	132,05
2501030 BIANCONE B.	0,40	2,88	3,38	8,25	0,69	2,39	17,99
2501032 BOMBINO BIANCO B.	34,47	34,32	56,75	225,89	231,44	68,62	651,49
2501033 BOMBINO NERO N.	35,53	28,41	70,83	147,98	143,82	61,45	488,02
2501034 BONAMICO N.	2,19	4,28	2,16	14,68	12,10	12,22	47,63
2501035 BONARDA N.	75,43	145,30	116,34	399,22	653,14	555,49	1.944,92
2501348 BONDA N.	-	-	0,22	-	-	0,05	0,27
2501326 BOSCHERA B.	0,85	0,42	0,64	0,10	0,19	0,20	2,40
2501036 BOSCO B.	4,46	1,47	2,23	4,91	9,52	24,53	47,12
2501037 BOVALE GRANDE N.	5,46	2,28	2,60	8,92	5,06	1,57	25,89
2501038 BOVALE N.	22,50	1,10	1,20	0,65	11,65	10,91	48,01
2501039 BRACCIOLA NERA N.	0,27	0,23	1,41	2,78	5,61	3,57	13,87
2501040 BRACHETTO N.	258,34	263,48	309,43	219,12	98,41	126,63	1.275,41
2501268 BRIC N.	-	0,81	0,91	0,06	5,83	2,47	10,08
2501269 BUSSANELLO B.	-	-	0,48	0,87	0,46	0,14	1,95
2501042 CABERNET FRANCO N.	577,39	481,62	514,15	572,16	546,45	398,57	3.090,34
2501043 CABERNET SAUVIGNON N.	1.144,71	684,70	779,14	709,16	546,66	336,66	4.201,03
2501044 CADDIU N.	0,54	0,02	0,68	6,60	29,28	24,99	62,11
2501045 CAGNULARI N.	11,10	3,09	10,03	4,80	9,66	3,02	41,70
2501046 CALABRESE N.	94,24	70,93	58,82	139,28	130,06	36,36	529,69
2501047 CALORIA N.	0,18	-	4,75	0,04	8,11	0,19	13,27
2501048 CANAILOLO BIANCO B.	44,91	13,67	35,44	40,72	159,65	91,27	385,66
2501049 CANAILOLO NERO N.	70,07	64,09	59,71	177,81	840,24	558,63	1.770,55
2501314 CANAILOLO ROSA Rs.	0,20	-	-	20,84	12,43	9,61	43,08
2501050 CANINA NERA N.	18,01	19,30	12,34	41,56	74,16	37,46	202,83
2501051 CANNONAO N.	159,13	145,92	119,78	240,62	362,72	195,02	1.223,19
2501052 CARICAGIOLA N.	0,35	0,05	0,05	3,90	0,47	16,86	21,68
2501053 CARICA L'ASINO B.	12,88	6,65	4,62	25,79	14,95	19,54	84,43
2501054 CARIGNANO N.	17,29	18,00	75,04	101,54	178,92	16,22	407,01
2501336 CARMENÈRE N.	1,67	2,60	3,31	8,38	8,49	0,78	25,23
2501055 CARRICANTE B.	0,25	5,08	1,72	6,40	11,45	23,29	48,19
2501056 CASTIGLIONE N.	1,50	1,71	1,00	0,25	1,20	0,19	5,85
2501057 CATANESE NERO N.	1,01	-	1,70	1,00	1,79	0,43	5,93
2501058 CATARRATTO BIANCO COMUNE B.	41,55	122,37	154,15	265,41	199,38	34,81	817,67
2501059 CATARRATTO BIANCO LUCIDO B.	22,18	28,01	30,45	46,13	30,51	13,78	171,06
2501060 CESANESE COMUNE N.	7,94	12,26	18,29	15,84	33,30	78,61	166,24
2501061 CESANESE D'AFFILE N.	25,94	4,67	9,33	6,17	24,86	47,87	118,84
2501298 CHARDONNAY B.	567,40	673,91	1.626,41	3.115,11	1.163,33	538,40	7.684,56
2501270 CHASSELAS DORATO B.	1,32	0,45	0,83	1,67	2,44	0,72	7,43

Tavola 2.16 - Aziende con vite e relativa superficie investita per natura della produzione, età delle viti e tipo di vitigno
(superficie in ettari) - SUPERFICIE INVESTITA

NATURA DELLE PRODUZIONI VITIGNI	ETÀ DELLE VITI (anni)						Totale
	Meno di 3	3 -- 6	6 -- 10	10 -- 20	20 -- 30	30 ed oltre	
2501449 CHASSELAS DORATO B.	-	-	-	0,03	-	-	0,03
2501062 CILIEGIOLO N.	25,40	20,09	26,27	30,95	82,53	76,59	261,83
2501063 CLAIRETTE B.	3,59	4,25	13,70	20,60	17,67	68,06	127,87
2501064 COCCOCOLA B.	1,30	0,70	2,91	2,99	4,04	1,82	13,76
2501065 CODA DI VOLPE BIANCA B.	10,86	6,47	13,93	28,65	38,40	52,87	151,18
2501066 COLOMBANA NERA N.	0,39	-	0,10	0,43	3,33	1,83	6,08
2501067 COLORINO N.	65,87	22,90	16,17	18,02	139,91	83,25	346,12
2501068 CORINTO NERO N.	0,06	0,95	0,88	6,93	5,72	3,79	18,33
2501271 CORNAREA N.	0,95	3,08	0,55	5,67	3,13	1,95	15,33
2501069 CORTESE B.	129,22	136,73	338,00	906,09	626,93	487,46	2.624,43
2501070 CORVINA N.	376,30	313,04	353,05	911,56	1.233,19	1.296,60	4.483,74
2501328 CORVINONE N.	6,75	3,37	6,80	25,74	19,34	20,58	82,58
2501272 COVE' B.	0,09	0,50	2,30	24,88	7,20	10,18	45,15
2501071 CROATINA N.	121,99	146,46	186,28	352,66	679,60	550,56	2.037,55
2501072 DAMASCHINO B.	1,42	0,82	4,90	8,99	8,99	10,37	35,49
2501316 DINDARELLA N.	0,08	0,04	1,00	0,79	0,16	0,54	2,61
2501350 DIOLINOIR N.	0,34	-	-	-	-	0,10	0,44
2501073 DOLCETTO N.	252,36	201,20	413,21	1.072,83	1.426,42	2.016,65	5.382,67
2501074 DOLCIAME B.	-	0,31	0,42	1,10	-	3,57	5,40
2501075 DOUX D'ENRY N.	1,39	1,05	-	1,90	4,11	5,62	14,07
2501076 DURASA N.	-	-	0,22	2,10	2,29	4,11	8,72
2501077 DURELLA B.	0,49	13,70	15,70	56,86	90,60	231,40	408,75
2501078 ERBALUCE B.	3,56	5,15	20,87	42,38	47,18	70,42	189,56
2501338 ERVI N.	-	-	-	-	-	0,77	0,77
2501079 FALANGHINA B.	97,55	81,49	106,30	151,53	124,33	79,20	640,40
2501080 FAVORITA B.	20,25	16,23	35,03	44,01	46,44	37,14	199,10
2501273 FERTILIA N.	-	0,07	1,30	1,25	1,84	1,72	6,18
2501081 FIANO B.	64,80	74,66	82,79	108,54	94,24	14,01	439,04
2501274 FLAVIS B.	-	1,00	-	-	0,72	7,82	9,54
2501082 FOGLIA TONDA N.	5,65	0,14	0,12	1,89	4,60	4,22	16,62
2501083 FORASTERA B.	-	1,04	1,23	1,33	1,05	24,18	28,83
2501321 FORGIARIN N.	-	-	-	-	0,39	0,06	0,45
2501317 FORSELLINA N.	-	-	0,01	-	0,21	-	0,22
2501084 FORTANA N.	7,70	1,33	2,71	37,11	30,17	29,29	108,31
2501085 FRANCAVITTA B.	-	0,13	0,08	2,32	8,04	22,40	32,97
2501086 FRANCONIA N.	2,78	0,17	2,00	1,67	1,16	2,47	10,25
2501087 FRAPPATO N.	13,19	8,95	22,88	31,99	12,02	1,05	90,08
2501088 FREISA N.	75,13	36,14	46,18	120,69	191,82	317,78	787,74
2501275 FUBIANO B.	0,15	0,30	-	-	0,10	-	0,55
2501089 FUMIN N.	1,85	3,03	2,38	19,29	10,80	21,06	58,41
2501090 GAGLIOPPO N.	78,93	82,73	104,64	435,64	644,69	514,67	1.861,30
2501351 GAMARET N.	0,42	1,90	-	0,95	0,78	1,00	5,05
2501091 GAMAY N.	18,55	8,86	16,21	5,96	9,49	10,70	69,77
2501092 GARGANEGA B.	200,72	235,63	430,83	1.974,66	1.483,64	3.587,94	7.913,42
2501093 GIRÒ N.	11,03	11,19	13,11	41,24	56,40	25,12	158,09
2501352 GRANOIR N.	0,25	0,55	-	1,36	4,93	3,45	10,54
2501094 GRECANICO DORATO B.	9,03	50,70	49,08	36,08	65,22	40,94	251,05
2501095 GRECHETTO B.	105,98	71,64	100,67	86,14	188,69	124,38	677,50
2501096 GRECHETTO ROSSO N.	1,03	-	-	3,58	3,62	4,59	12,82
2501097 GRECO B.	106,08	100,52	126,69	167,29	89,81	38,03	628,42
2501098 GRECO BIANCO B.	11,95	19,55	33,33	60,66	75,02	37,13	237,64
2501099 GRECO NERO N.	3,94	3,78	8,56	37,29	30,90	31,84	116,31
2501100 GRIGNOLINO N.	33,87	37,95	76,78	259,09	347,72	327,78	1.083,19
2501101 GRILLO B.	11,06	23,92	20,35	41,22	31,69	4,34	132,58
2501102 GROPPELLO DI MOCASINA N.	1,83	2,75	3,80	3,40	8,57	3,06	23,41
2501103 GROPPELLO DI SANTO STEFANO N.	0,04	-	2,85	3,24	18,56	10,49	35,18
2501104 GROPPELLO GENTILE N.	13,82	8,58	10,96	28,60	52,94	42,88	157,78
2501105 GUARDAVALLE B.	-	0,10	2,30	2,05	1,27	0,34	6,06
2501106 GUARNACCIA B.	0,65	-	0,54	0,34	1,35	4,12	7,00
2501107 IMPIGNO B.	-	0,03	1,03	3,41	2,65	20,53	27,65
2501276 INCROCIO BIANCO FEDIT 51 C.S.G. B.	-	-	0,71	4,68	-	-	5,39
2501108 INCROCIO BRUNI 54 B.	-	0,30	-	0,60	-	0,15	1,05
2501109 INCROCIO MANZONI 2.15 N.	4,95	5,14	3,27	6,29	6,15	4,80	30,60
2501110 INCROCIO TERZI N.1 N.	0,85	0,70	0,46	3,13	6,18	2,29	13,61
2501277 INVERNENGA B.	-	0,05	1,10	1,38	2,62	6,44	11,59
2501278 ITALICA B.	3,60	0,75	1,09	1,17	3,58	0,23	10,42
2501305 KERNER N.	5,67	4,80	4,46	3,71	1,47	0,97	21,08
2501111 LACRIMA N.	71,40	31,76	13,18	35,91	18,76	30,66	201,67
2501112 LAGREIN N.	57,87	48,34	41,81	84,19	70,58	125,82	428,61
2501113 LAMBRUSCA DI ALESSANDRIA N.	2,23	1,70	0,17	4,84	7,60	13,71	30,25
2501114 LAMBRUSCO A FOGLIA FRASTAGLIATA N.	9,76	6,56	14,16	40,11	83,85	105,26	259,70
2501115 LAMBRUSCO DI SORBARA N.	128,29	89,04	173,40	186,48	234,31	325,03	1.136,55
2501116 LAMBRUSCO GRASPAROSSA N.	132,30	77,91	60,43	204,68	388,46	243,23	1.107,01

Tavola 2.16 - Aziende con vite e relativa superficie investita per natura della produzione, età delle viti e tipo di vitigno
(superficie in ettari) - SUPERFICIE INVESTITA

NATURA DELLE PRODUZIONI VITIGNI		ETÀ DELLE VITI (anni)						Totale
		Meno di 3	3 -- 6	6 -- 10	10 -- 20	20 -- 30	30 ed oltre	
2501117	LAMBRUSCO MAESTRI N.	61,15	22,66	16,51	47,40	119,98	152,24	419,94
2501118	LAMBRUSCO MARANI N.	64,90	60,23	96,47	233,24	460,84	239,79	1.155,47
2501120	LAMBRUSCO SALAMINO N.	352,25	253,22	259,76	386,41	599,34	526,70	2.377,68
2501121	LAMBRUSCO VIADANESE N.	31,58	3,84	3,71	19,07	16,41	51,99	126,60
2501122	LIVORNESE BIANCA B.	0,52	-	-	-	0,77	1,73	3,02
2501123	LUMASSINA B.	3,94	0,03	2,88	3,06	11,70	7,83	29,44
2501124	MACERATINO B.	5,67	2,80	4,95	27,58	27,12	0,22	68,34
2501125	MAGLIOCCO CANINO N.	3,88	3,32	9,19	21,27	20,12	18,52	76,30
2501126	MAIOLICA N.	0,25	2,62	0,53	3,04	11,25	3,74	21,43
2501127	MALBECH N.	6,90	1,26	0,60	9,15	5,49	2,75	26,15
2501333	MALBO GENTILE N.	7,76	3,48	1,90	3,73	17,09	7,73	41,69
2501129	MALVASIA BIANCA B.	33,45	29,98	31,47	143,13	153,20	86,17	477,40
2501130	MALVASIA BIANCA DI BASILICATA	15,55	4,06	3,52	42,01	43,65	23,96	132,75
2501131	MALVASIA BIANCA DI CANDIA B.	110,61	112,50	236,91	733,87	996,40	947,34	3.137,63
2501132	MALVASIA BIANCA LUNGA B.	80,79	66,52	112,15	195,01	629,70	448,27	1.532,44
2501133	MALVASIA DEL LAZIO B.	19,62	26,48	46,83	121,40	212,94	164,15	591,42
2501279	MALVASIA DI CANDIA AROMATICA B.	27,01	53,31	79,03	254,37	312,15	237,79	963,66
2501134	MALVASIA DI CASORZO N.	2,33	3,17	-	5,96	3,91	3,95	19,32
2501135	MALVASIA DI LIPARI B.	8,21	3,48	6,45	18,11	24,40	16,20	76,85
2501136	MALVASIA DI SARDEGNA B.	2,28	10,39	6,84	11,48	18,02	14,42	63,43
2501137	MALVASIA DI SCHIERANO N.	3,07	5,58	4,85	42,75	46,37	49,79	152,41
2501138	MALVASIA ISTRIANA B.	6,69	5,91	12,46	35,15	40,27	43,14	143,62
2501128	MALVASIA N.	14,67	15,68	23,03	45,21	106,76	80,63	285,98
2501139	MALVASIA NERA DI BASILICATA N.	13,49	0,61	5,98	7,33	12,98	14,92	55,31
2501140	MALVASIA NERA DI BRINDISI N.	9,81	19,74	26,78	52,86	85,49	87,89	282,57
2501141	MALVASIA NERA DI LECCE N.	11,72	4,37	7,79	11,23	16,63	10,24	61,98
2501318	MALVASIA ROSA Rs.	1,75	2,62	4,90	6,39	12,04	3,64	31,34
2501142	MAMMOLO N.	9,22	5,71	0,70	17,72	32,51	9,93	75,79
2501299	MANZONI BIANCO B.	34,51	23,31	36,20	41,31	96,07	79,33	310,73
2501319	MARSANNE B.	0,16	2,04	2,81	5,69	5,24	5,48	21,42
2501143	MARSIGLIANA NERA N.	13,18	4,37	6,54	11,46	11,71	23,82	71,08
2501329	MARZEMINA BIANCA B.	1,23	0,07	0,32	1,54	1,67	1,85	6,68
2501144	MARZEMINO N.	74,91	60,16	81,86	162,60	91,17	50,00	520,70
2501306	MAYOLET Rs.	-	-	-	-	0,31	-	0,31
2501145	MAZZESE N.	4,69	1,63	8,11	10,00	4,48	4,05	32,96
2501339	MELARA B.	-	-	-	0,25	0,10	0,90	1,25
2501146	MERLOT N.	1.699,03	944,72	670,10	876,17	1.738,86	2.088,10	8.016,98
2501302	MEUNIER N.	1,92	0,14	0,14	0,90	1,30	-	4,40
2501147	MINNELLA BIANCA B.	-	-	-	0,50	-	3,94	4,44
2501148	MOLINARA N.	87,55	64,48	74,48	242,66	318,63	331,61	1.119,41
2501149	MONICA N.	21,38	34,37	28,76	36,69	141,51	67,28	329,99
2501150	MONTEPULCIANO N.	857,93	526,24	457,91	1.706,14	4.145,65	1.443,89	9.137,76
2501119	MONTERICCO N.	10,33	10,41	5,01	15,40	28,42	62,12	131,69
2501151	MONTONICO BIANCO B.	7,98	3,81	17,31	58,18	104,50	29,15	220,93
2501152	MONTÙ B.	34,86	50,91	110,50	114,39	144,90	142,10	597,66
2501353	MORONE N.	0,07	-	0,08	3,00	0,64	-	3,79
2501307	MOSCATELLO SELVATICO B.	0,14	1,15	0,56	1,77	0,40	0,20	4,22
2501153	MOSCATO BIANCO B.	585,09	632,21	563,18	3.452,73	2.678,43	2.755,96	10.667,60
2501308	MOSCATO DI SCANZO N.	-	4,14	9,26	7,42	5,84	1,93	28,59
2501281	MOSCATO DI TERRACINA B.	1,01	1,56	0,28	1,19	7,60	3,29	14,93
2501451	MOSCATO DI TERRACINA B.	-	-	-	-	-	0,15	0,15
2501154	MOSCATO GIALLO B.	10,76	17,47	31,40	68,47	45,42	14,86	188,38
2501155	MOSCATO NERO DI ACQUI N.	3,13	5,31	14,59	12,41	13,63	6,88	55,95
2501156	MOSCATO ROSA Rs.	3,20	6,52	7,18	15,26	8,39	3,76	44,31
2501157	MOSTOSA B.	0,30	1,19	5,36	13,07	3,59	5,77	29,28
2501158	MÜLLER THURGAU B.	88,63	102,29	108,39	312,42	123,82	33,58	769,13
2501159	NASCO B.	4,23	7,08	10,66	24,33	16,70	5,45	68,45
2501282	NEBBIERA N.	0,25	0,03	0,28	0,16	0,60	0,42	1,74
2501160	NEBBIOLO N.	590,71	246,15	264,24	526,81	690,50	1.643,93	3.962,34
2501161	NEGRARA N.	10,49	8,41	11,00	42,26	55,55	43,78	171,49
2501162	NEGRETTO N.	1,19	-	1,20	0,42	0,98	0,40	4,19
2501163	NEGRO AMARO N.	178,62	59,11	59,59	291,75	637,82	1.149,88	2.376,77
2501354	NER D ₂ ALA N.	-	-	-	-	-	0,06	0,06
2501164	NERELLO CAPPUCCIO N.	2,00	1,00	0,55	6,11	5,03	7,32	22,01
2501165	NERELLO MASCALESE N.	15,00	3,86	25,23	70,48	71,12	219,11	404,80
2501166	NERETTA CUNESE N.	1,67	0,38	-	0,24	5,10	14,67	22,06
2501167	NERETTO DI BAIRÒ N.	-	0,03	-	0,65	0,41	4,17	5,26
2501168	NERO BUONO N.	6,64	1,00	8,44	4,01	20,55	5,19	45,83
2501169	NEYRET N.	0,50	1,35	2,32	7,79	2,65	10,92	25,53
2501170	NIEDDERA N.	1,39	0,70	0,30	1,75	4,92	2,28	11,34
2501171	NIEDDU MANNU N.	0,50	0,90	0,98	2,80	12,32	8,32	25,82
2501283	NIGRA N.	0,10	1,00	0,11	-	-	0,02	1,23
2501172	NOCERA N.	-	-	-	-	1,01	0,97	1,98

Tavola 2.16 - Aziende con vite e relativa superficie investita per natura della produzione, età delle viti e tipo di vitigno
(superficie in ettari) - SUPERFICIE INVESTITA

NATURA DELLE PRODUZIONI VITIGNI		ETÀ DELLE VITI (anni)					Totale	
		Meno di 3	3 -- 6	6 -- 10	10 -- 20	20 -- 30		30 ed oltre
2501173	NOSIOLA B.	7,82	11,99	24,92	38,92	35,41	32,93	151,99
2501174	NOTARDOMENICO N.	0,62	-	0,29	0,89	1,09	0,30	3,19
2501175	NURAGUS B.	10,96	33,55	59,43	101,01	116,94	131,81	453,70
2501176	OLIVELLA NERA N.	1,92	-	0,67	1,86	1,22	3,92	9,59
2501177	ORTRUGO B.	14,66	31,02	64,69	121,29	84,93	53,77	370,36
2501178	OTTAVIANELLO N.	0,05	0,17	2,24	16,27	13,94	26,94	59,61
2501179	PAMPANUTO B.	2,34	1,71	5,13	34,62	29,62	12,02	85,44
2501180	PASCALE N.	6,29	4,34	2,92	4,95	27,92	13,00	59,42
2501284	PASSAU N.	-	-	1,50	1,15	-	-	2,65
2501181	PASSERINA B.	14,04	28,14	11,52	35,43	45,87	19,03	154,03
2501182	PAVANA N.	-	-	-	0,10	0,09	0,80	0,99
2501183	PECORELLO N.	-	0,12	0,05	0,67	0,12	1,54	2,50
2501184	PECORINO B.	14,49	6,19	1,19	7,15	3,29	3,70	36,01
2501334	PEDEVENDA B.	-	-	-	0,45	-	4,50	4,95
2501309	PELAVERGA N.	0,92	-	5,10	2,25	2,80	1,47	12,54
2501330	PELAVERGA PICCOLO N.	1,44	0,56	2,91	2,20	3,73	0,53	11,37
2501331	PERERA B.	-	1,00	-	-	0,28	0,40	1,68
2501185	PERRICONE N.	0,26	0,53	5,32	3,87	35,03	6,60	51,61
2501310	PETITE ARVINE B.	0,70	0,73	1,46	0,17	0,01	-	3,07
2501186	PETIT ROUGE N.	2,39	2,90	2,87	9,57	10,01	21,45	49,19
2501335	PETIT VERDOT N.	2,88	0,80	-	-	0,13	0,40	4,21
2501187	PICCOLA NERA N.	-	-	-	-	-	0,17	0,17
2501188	PICOLIT B.	4,88	2,39	5,28	17,38	13,79	12,43	56,15
2501322	PICULIT-NERI N.	0,25	1,90	-	12,71	11,57	1,99	28,42
2501189	PIEDIROSSO N.	7,82	6,86	12,14	16,87	32,37	93,48	169,54
2501190	PIGATO B.	16,65	9,69	10,36	32,55	45,09	24,13	138,47
2501191	PIGNOLA N.	0,34	0,44	1,40	0,84	7,61	22,30	32,93
2501300	PIGNOLETTA B.	76,94	65,78	118,92	140,53	175,02	84,10	661,29
2501285	PIGNOLO N.	6,59	0,46	2,49	2,76	0,80	0,99	14,09
2501192	PINELLA B.	2,63	2,89	3,08	5,88	6,86	8,51	29,85
2501193	PINOT BIANCO B.	172,84	221,80	421,87	850,24	559,95	325,45	2.552,15
2501194	PINOT GRIGIO G.	874,22	669,43	818,06	1.487,33	660,89	316,12	4.826,05
2501195	PINOT NERO N.	150,96	173,22	338,39	1.011,83	646,48	366,62	2.687,50
2501196	PLASSA N.	0,65	0,65	0,56	3,74	0,51	3,65	9,76
2501197	POLLERA NERA N.	0,94	-	0,04	2,64	0,15	0,72	4,49
2501198	PORTOGHESE N.	4,00	8,36	8,13	5,26	8,07	8,42	42,24
2501311	PRIÉ BLANC B.	0,09	1,61	1,93	4,24	2,50	13,10	23,47
2501312	PRIÉ ROUGE Rs.	0,18	-	-	2,97	1,51	0,25	4,91
2501199	PRIMITIVO N.	51,71	34,65	133,86	76,63	125,46	371,86	794,17
2501200	PROSECCO B.	431,37	298,59	272,41	460,98	575,76	2.136,09	4.175,20
2501201	PRUGNOLO GENTILE N.	6,44	9,86	11,19	4,01	47,45	48,44	127,39
2501202	PRUNESTA N.	-	-	-	0,64	-	0,97	1,61
2501325	QUAGLIANO N.	1,73	-	0,96	0,29	0,62	1,55	5,15
2501203	RABOSO PIAVE N.	30,94	14,84	5,62	25,23	30,74	46,02	153,39
2501204	RABOSO VERONESE N.	6,94	4,52	1,88	4,59	11,78	7,74	37,45
2501301	REBO N.	8,49	1,93	3,30	0,78	1,93	-	16,43
2501205	REFOSCO DAL PEDUNCOLO ROSSO N.	88,88	31,79	84,60	98,62	149,84	45,82	499,55
2501206	REFOSCO NOSTRANO N.	24,30	5,85	6,68	8,31	8,46	6,35	59,95
2501341	REGINA B.	-	0,46	-	2,41	0,64	0,08	3,59
2501452	REGINA B.	0,23	-	-	1,20	1,95	-	3,38
2501342	REGINA DEI VIGNETI B.	0,30	-	1,63	6,27	7,91	0,60	16,71
2501453	REGINA DEI VIGNETI B.	-	0,32	-	-	0,02	6,57	6,91
2501208	RIBOLLA GIALLA B.	18,88	11,03	20,92	45,46	27,07	26,66	150,02
2501210	RIESLING B.	19,19	29,04	60,94	98,01	87,80	32,60	327,58
2501209	RIESLING ITALICO B.	17,02	61,89	164,49	614,27	526,76	288,61	1.673,04
2501211	ROLLO B.	6,64	2,05	0,15	12,87	6,35	15,16	43,22
2501212	RONDINELLA N.	193,06	155,82	198,04	556,72	701,54	783,60	2.588,78
2501287	ROSSARA N.	0,08	0,43	0,36	6,07	7,55	1,97	16,46
2501213	ROSSESE N.	11,36	3,68	1,88	14,05	36,48	45,68	113,13
2501214	ROSSIGNOLA N.	0,83	4,90	1,36	18,96	16,62	10,08	52,75
2501215	ROSSOLA NERA N.	0,43	0,33	0,01	0,10	7,71	10,07	18,65
2501216	ROUSSANE B.	-	-	1,25	13,90	18,66	9,25	43,06
2501355	ROUSSIN N.	0,24	-	-	-	0,30	-	0,54
2501313	RUCHE' N.	15,85	4,68	3,83	9,81	4,80	1,71	40,68
2501217	SAGRANTINO N.	103,55	31,26	19,75	27,15	55,28	5,94	242,93
2501218	SANGIOVESE N.	4.366,82	2.136,25	1.784,84	3.522,31	12.633,97	7.529,17	31.973,36
2501219	SAN GIUSEPPE NERO N.	24,70	5,93	7,54	3,29	15,12	16,74	73,32
2501220	SAN LUNARDO B.	-	0,25	-	-	0,39	-	0,64
2501340	SANTA MARIA B.	0,43	0,10	0,50	-	0,10	1,23	2,36
2501221	SAUVIGNON B.	251,07	305,88	481,51	762,40	336,03	174,21	2.311,10
2501222	SCHIAVA GENTILE N.	27,37	52,44	75,25	152,07	223,22	450,56	980,91
2501223	SCHIAVA GRIGIA N.	2,83	3,86	4,27	11,30	6,72	27,58	56,56
2501289	SCHIAVA GROSSA N.	41,57	45,81	64,79	146,87	225,74	578,83	1.103,61

Tavola 2.16 - Aziende con vite e relativa superficie investita per natura della produzione, età delle viti e tipo di vitigno
(superficie in ettari) - SUPERFICIE INVESTITA

NATURA DELLE PRODUZIONI VITIGNI		ETÀ DELLE VITI (anni)					Totale	
		Meno di 3	3 -- 6	6 -- 10	10 -- 20	20 -- 30		30 ed oltre
2501454	SCHIAVA GROSSA N.	3,35	4,84	5,57	13,20	14,70	34,66	76,32
2501224	SCHIAVA N.	9,77	14,37	36,86	106,11	155,64	222,81	545,56
2501290	SCHIOPPETTINO N.	7,08	2,62	7,50	16,71	9,75	2,43	46,09
2501323	SCIAGLIN B.	0,10	-	-	0,30	-	0,20	0,60
2501225	SCIASCINOSO N.	0,36	0,28	2,20	0,71	1,79	7,69	13,03
2501226	SEMIDANO B.	0,20	0,75	4,29	6,75	2,77	0,64	15,40
2501227	SÉMILLON B.	0,85	0,25	0,50	0,03	1,30	0,71	3,64
2501228	SGAVETTA N.	0,70	-	0,22	16,90	2,00	2,15	21,97
2501291	SIRIO B.	1,32	0,84	0,61	2,13	0,70	0,76	6,36
2501280	S. MARTINO N.	-	0,15	-	-	0,92	34,77	35,84
2501288	S. MICHELE N.	2,16	8,30	4,84	4,30	2,39	1,51	23,50
2501292	SOPERGA N.	-	-	0,40	4,60	1,58	2,00	8,58
2501229	SUSUMANIELLO N.	0,51	0,10	1,49	5,30	4,75	7,14	19,29
2501230	SYLVANER VERDE B.	8,12	7,07	15,11	39,44	16,57	12,07	98,38
2501231	SYRAH N.	119,75	38,79	37,88	12,03	25,28	3,96	237,69
2501344	TANNAT N.	-	2,50	-	4,31	0,29	2,36	9,46
2501293	TAZZELENGHE N.	7,04	0,83	6,64	14,35	2,59	0,96	32,41
2501345	TEMPRANILLO N.	-	-	0,08	-	-	-	0,08
2501232	TEROLDEGO N.	53,15	41,80	43,55	106,21	96,40	203,80	544,91
2501233	TERRANO N.	11,55	14,67	24,54	26,48	16,48	10,33	104,05
2501234	TIMORASSO B.	-	1,01	0,30	2,20	1,62	0,54	5,67
2501235	TOCAI FRIULANO B.	90,01	141,14	290,82	520,26	725,45	854,33	2.622,01
2501236	TOCAI ROSSO N.	21,97	19,04	26,84	30,86	55,91	55,35	209,97
2501237	TORBATO B.	7,96	0,10	52,19	0,20	55,02	-	115,47
2501238	TRAMINER AROMATICO Rs.	90,54	65,02	67,50	76,89	86,37	36,44	422,76
2501332	TREBBIANO ABRUZZESE B.	43,33	68,33	102,98	594,05	578,62	155,93	1.543,24
2501239	TREBBIANO DI SOAVE B.	58,82	60,35	111,26	214,96	295,58	184,48	925,45
2501240	TREBBIANO GIALLO B.	46,73	46,99	108,54	125,92	317,95	162,65	808,78
2501241	TREBBIANO MODENESE B.	2,02	6,46	5,77	47,43	7,88	22,20	91,76
2501242	TREBBIANO ROMAGNOLO B.	269,18	405,30	904,51	1.317,46	971,24	536,31	4.404,00
2501243	TREBBIANO SPOLETINO B.	3,72	2,09	8,10	8,27	8,31	2,80	33,29
2501244	TREBBIANO TOSCANO B.	380,98	418,98	801,40	2.360,75	4.067,14	2.202,59	10.231,84
2501245	TREVISANA NERA N.	-	0,30	-	3,30	1,34	1,37	6,31
2501294	TSCHAGGELE N.	-	-	2,00	1,17	0,11	1,63	4,91
2501246	TURCA N.	3,23	0,05	6,04	7,01	7,10	5,62	29,05
2501324	UCELUT B.	-	-	-	0,30	0,10	0,26	0,66
2501600	UVA DI ALTRO COLORE	156,12	82,57	61,48	534,17	297,98	343,78	1.476,10
2501599	UVA DI COLORE NERO	16,73	15,91	6,32	74,85	55,28	51,29	220,38
2501247	UVA DI TROIA N.	12,21	51,76	51,76	168,62	209,25	40,61	534,21
2501248	UVA RARA N.	8,00	10,04	22,56	64,59	93,58	79,59	278,36
2501249	UVA TOSCA N.	0,20	0,20	0,39	1,53	10,94	0,69	13,95
2501295	VALENTINO N.	0,15	2,51	2,64	12,60	4,61	0,54	23,05
2501296	VEGA B.	0,78	0,81	1,60	1,99	5,96	1,90	13,04
2501250	VELTLINER B.	5,91	0,85	2,50	22,49	40,31	2,21	74,27
2501251	VERDEA B.	2,50	0,10	0,10	0,59	8,17	10,21	21,67
2501455	VERDEA B.	0,02	-	-	0,09	0,44	1,57	2,12
2501252	VERDECA B.	9,37	16,03	32,43	170,60	373,00	746,80	1.348,23
2501253	VERDELLO B.	34,60	20,23	52,55	73,54	203,65	131,84	516,41
2501337	VERDESE B.	-	-	-	-	0,15	-	0,15
2501254	VERDICCHIO BIANCO B.	93,68	165,15	464,90	452,68	1.139,42	484,47	2.800,30
2501255	VERDISO B.	2,41	0,78	0,89	0,59	2,77	2,68	10,12
2501297	VERDUSCHIA B.	-	0,55	-	1,95	0,70	0,08	3,28
2501256	VERDUZZO FRIULANO B.	25,69	49,14	85,46	149,07	155,31	145,07	609,74
2501257	VERDUZZO TREVIGIANO B.	19,64	16,05	30,41	33,87	85,28	104,25	289,50
2501258	VERMENTINO B.	80,31	170,20	232,41	381,07	370,52	177,16	1.411,67
2501259	VERMENTINO NERO N.	1,49	3,77	10,20	12,63	3,96	7,86	39,91
2501260	VERNACCIA DI ORISTANO B.	5,81	10,50	25,83	42,50	105,52	99,08	289,24
2501261	VERNACCIA DI SAN GIMIGNANO B.	56,08	31,78	58,64	176,68	310,89	96,39	730,46
2501262	VERNACCIA NERA N.	16,90	5,47	4,20	10,50	14,75	6,71	58,53
2501263	VESPAIOLA B.	1,18	2,20	3,94	26,00	31,11	17,44	81,87
2501264	VESPOLINA N.	5,47	1,54	2,67	6,33	22,41	10,96	49,38
2501265	VIEN DE NUS N.	0,54	0,01	0,17	0,99	0,42	2,35	4,48
2501356	VILLERMIN N.	-	-	-	-	-	0,04	0,04
2501346	VIIGNER B.	-	21,00	-	-	-	-	21,00
2501320	VITOUSKA B.	0,23	0,90	0,70	3,22	1,75	1,01	7,81
2501303	WILDBACHER N.	-	0,50	-	-	1,51	-	2,01
2501343	ZIBIBBO B.	-	0,25	1,25	0,06	0,15	6,63	8,34
2501456	ZIBIBBO B.	2,64	-	5,42	21,99	7,77	423,14	460,96
2502999	per altri vini	24.859,82	26.838,82	41.903,66	112.165,64	119.084,32	117.088,19	441.940,45
2502001	ABBUOTO	10,61	11,19	13,66	29,50	39,32	39,18	143,46
2502347	ABRUSCO N.	0,15	0,01	0,30	1,95	1,49	1,74	5,64
2502266	AGLIANICO DEL VULTURE N.	55,76	42,42	74,76	328,68	348,25	437,83	1.287,70
2502002	AGLIANICO N.	226,30	315,92	528,87	1.294,80	1.296,59	2.633,39	6.295,87

Tavola 2.16 - Aziende con vite e relativa superficie investita per natura della produzione, età delle viti e tipo di vitigno
(superficie in ettari) - SUPERFICIE INVESTITA

NATURA DELLE PRODUZIONI VITIGNI	ETÀ DELLE VITI (anni)						Totale
	Meno di 3	3 -- 6	6 -- 10	10 -- 20	20 -- 30	30 ed oltre	
2502003 AGLIANICONE N.	5,41	15,72	6,38	21,79	28,06	59,62	136,98
2502004 ALBANA B.	50,42	81,51	108,48	367,95	515,78	605,38	1.729,52
2502005 ALBANELLO B.	4,26	2,33	3,84	24,07	16,13	25,01	75,64
2502006 ALBARANZEULI BIANCO B.	0,66	3,03	0,41	9,26	5,35	51,98	70,69
2502007 ALBARANZEULI NERO N.	1,43	0,30	0,82	19,68	1,01	6,47	29,71
2502008 ALBAROLA B.	146,61	256,93	585,42	1.419,46	1.121,06	525,19	4.054,67
2502267 ALBAROSSA N.	0,07	0,57	0,01	0,73	4,90	2,18	8,46
2502009 ALEATICO N.	8,74	20,63	34,72	85,02	88,44	112,55	350,10
2502011 ALICANTE BOUSCHET N.	2,64	1,50	15,47	12,44	7,68	17,08	56,81
2502010 ALICANTE N.	9,66	19,94	29,08	72,69	65,43	225,54	422,34
2502315 ALIONZA B.	0,26	0,11	0,92	6,00	16,30	15,84	39,43
2502012 ANCELLOTTA N.	279,10	163,06	91,35	377,11	1.193,20	1.128,64	3.232,46
2502013 ANSONICA B.	534,22	1.090,74	1.596,46	2.257,98	2.820,73	544,35	8.844,48
2502014 ARNEIS B.	10,13	7,87	27,64	39,54	34,33	52,65	172,16
2502015 ARVESINIADU B.	5,38	4,80	8,36	21,79	18,19	44,36	102,88
2502016 ASPRINIO BIANCO B.	6,15	3,64	10,59	22,97	34,41	148,06	225,82
2502017 AVANÀ N.	2,83	1,37	1,15	4,08	5,86	10,67	25,96
2502018 AVARENGO N.	65,00	104,04	175,23	466,82	410,17	300,11	1.521,37
2502020 BARBERA BIANCA B.	3,94	13,44	17,09	48,78	82,02	66,59	231,86
2502019 BARBERA N.	433,18	364,00	681,13	1.841,85	2.661,17	6.119,90	12.101,23
2502021 BARBERA SARDA N.	9,46	18,79	24,66	65,07	74,35	115,22	307,55
2502022 BARSAGLINA N.	0,27	0,41	1,80	4,12	5,90	11,78	24,28
2502023 BELLONE	10,45	27,76	55,72	176,62	307,02	508,38	1.085,95
2502024 BERVEDINO B.	7,90	7,02	7,22	14,82	14,92	10,44	62,32
2502025 BIANCAME B.	22,67	45,37	95,37	395,36	546,40	591,91	1.697,08
2502026 BIANCHETTA GENOVESE B.	2,86	2,67	6,42	16,66	17,98	26,03	72,62
2502027 BIANCHETTA TREVIGIANA B.	0,53	1,50	2,63	6,48	18,74	27,76	57,64
2502028 BIANCO D'ALESSANO B.	6,11	4,55	28,64	72,46	63,15	101,88	276,79
2502029 BIANCOLELLA B.	3,98	4,20	5,62	107,66	11,47	147,51	280,44
2502030 BIANCONE B.	0,85	3,74	3,90	12,28	25,87	36,24	82,88
2502032 BOMBINO BIANCO B.	38,38	100,57	195,42	818,02	796,90	383,96	2.333,25
2502033 BOMBINO NERO N.	28,34	64,36	42,62	192,70	183,14	168,93	680,09
2502034 BONAMICO N.	0,34	2,67	4,88	8,98	15,95	26,32	59,14
2502035 BONARDA N.	38,73	23,99	40,29	130,14	169,19	301,98	704,32
2502348 BONDA N.	0,05	-	-	1,90	0,75	0,08	2,78
2502326 BOSCHERA B.	0,01	0,10	0,55	0,68	0,09	1,34	2,77
2502036 BOSCO B.	3,97	1,84	3,57	8,28	10,33	31,30	59,29
2502037 BOVALE GRANDE N.	11,58	15,18	19,68	86,21	87,98	337,19	557,82
2502038 BOVALE N.	8,86	12,90	21,17	93,69	100,53	308,58	545,73
2502039 BRACCIOLA NERA N.	4,22	5,36	19,62	31,92	16,26	17,43	94,81
2502040 BRACHETTO N.	30,71	24,04	31,57	70,80	56,63	62,65	276,40
2502268 BRIC N.	0,01	-	3,83	2,06	2,71	3,20	11,81
2502269 BUSSANELLO B.	0,03	-	0,07	2,68	1,60	1,72	6,10
2502042 CABERNET FRANC N.	678,51	346,24	348,64	722,79	823,41	1.075,03	3.994,62
2502043 CABERNET SAUVIGNON N.	1.058,65	484,92	449,15	719,47	575,31	553,80	3.841,30
2502044 CADDIU N.	34,30	37,89	90,05	330,60	347,38	198,88	1.039,10
2502045 CAGNULARI N.	9,77	7,67	24,83	65,69	65,98	102,42	276,36
2502046 CALABRESE N.	1.540,37	908,10	1.378,73	2.765,67	3.374,78	912,42	10.880,07
2502047 CALORIA N.	7,96	12,93	12,38	60,60	31,88	19,57	145,32
2502048 CANAILO BIANCO B.	24,54	9,41	22,48	46,94	97,68	88,44	289,49
2502049 CANAILO NERO N.	25,30	21,94	27,64	210,22	346,34	359,60	991,04
2502314 CANAILO ROSA Rs.	0,78	0,94	6,18	46,92	13,98	18,00	86,80
2502050 CANINA NERA N.	5,26	3,22	10,62	23,47	44,84	34,76	122,17
2502051 CANNONAO N.	201,12	230,51	318,73	850,64	1.411,52	2.052,96	5.065,48
2502052 CARICAGIOLA N.	1,39	7,04	8,55	18,82	41,22	47,24	124,26
2502053 CARICA L'ASINO B.	47,04	41,05	47,96	39,20	31,06	10,56	216,87
2502054 CARIGNANO N.	78,96	92,91	115,47	280,00	323,72	450,45	1.341,51
2502336 CARMENÈRE N.	2,43	0,24	2,95	8,90	3,58	1,78	19,88
2502055 CARRICANTE B.	5,59	10,40	6,74	31,67	36,76	125,08	216,24
2502056 CASTIGLIONE N.	2,64	1,88	3,42	21,77	19,34	37,53	86,58
2502057 CATANESE NERO N.	1,04	1,12	5,79	22,39	26,12	18,08	74,54
2502058 CATARRATTO BIANCO COMUNE B.	2.334,05	4.429,67	6.805,69	14.182,53	11.518,02	3.158,70	42.428,66
2502059 CATARRATTO BIANCO LUCIDO B.	315,41	623,20	1.160,68	2.974,60	1.868,92	434,09	7.376,90
2502060 CESANESE COMUNE N.	2,70	5,44	15,25	60,66	95,35	131,38	310,78
2502061 CESANESE D'AFFILE N.	6,68	9,90	7,91	39,75	99,45	331,87	495,56
2502298 CHARDONNAY B.	586,94	557,38	693,88	1.423,09	520,66	306,55	4.088,50
2502270 CHASSELAS DORATO B.	0,05	0,07	0,37	4,60	6,00	5,11	16,20
2502449 CHASSELAS DORATO B.	-	-	-	0,18	0,08	0,54	0,80
2502062 CILIEGILOLO N.	118,53	134,08	215,19	607,56	944,02	796,47	2.815,85
2502063 CLAIRETTE B.	0,21	1,03	2,07	4,73	7,56	6,96	22,56
2502064 COCCOCCIOLA B.	19,73	39,52	79,80	344,04	272,43	124,06	879,58
2502065 CODA DI VOLPE BIANCA B.	20,15	37,94	59,15	175,68	168,86	413,89	875,67
2502066 COLOMBANA NERA N.	2,21	2,93	3,76	27,07	60,03	69,45	165,45

Tavola 2.16 - Aziende con vite e relativa superficie investita per natura della produzione, età delle viti e tipo di vitigno
(superficie in ettari) - SUPERFICIE INVESTITA

NATURA DELLE PRODUZIONI VITIGNI		ETÀ DELLE VITI (anni)						Totale
		Meno di 3	3 -- 6	6 -- 10	10 -- 20	20 -- 30	30 ed oltre	
2502067	COLORINO N.	7,90	1,84	2,04	30,18	27,95	28,14	98,05
2502068	CORINTO NERO N.	0,19	2,31	5,82	8,39	9,68	6,10	32,49
2502450	CORINTO NERO N.	0,76	0,94	2,36	2,82	1,16	1,17	9,21
2502304	CORNALIN Rs.	0,10	-	-	0,28	0,20	0,67	1,25
2502271	CORNAREA N.	-	0,20	1,03	2,59	1,29	4,36	9,47
2502069	CORTESE B.	37,94	30,57	63,78	133,12	94,41	150,30	510,12
2502070	CORVINA N.	32,83	11,52	17,88	61,99	121,89	137,61	383,72
2502328	CORVINONE N.	0,51	0,15	0,53	1,36	1,97	3,00	7,52
2502272	COVE' B.	0,05	-	3,68	3,44	3,28	2,23	12,68
2502071	CROATINA N.	60,83	47,87	71,59	227,63	335,78	499,17	1.242,87
2502349	CROVASSA N.	-	1,00	0,04	0,24	0,29	0,75	2,32
2502072	DAMASCHINO B.	11,68	72,15	101,50	101,72	46,46	14,89	348,40
2502316	DINDARELLA N.	0,05	-	0,20	1,51	0,04	4,30	6,10
2502350	DIOLINOIR N.	-	-	-	4,48	0,72	1,23	6,43
2502073	DOLCETTO N.	97,51	49,85	66,47	237,93	349,09	1.166,31	1.967,16
2502074	DOLCIAME B.	-	0,20	-	0,34	0,33	0,54	1,41
2502075	DOUX D'ENRY N.	1,79	0,24	0,15	1,47	2,70	7,18	13,53
2502076	DURASA N.	0,22	1,28	0,11	2,00	2,15	9,91	15,67
2502077	DURELLA B.	4,67	12,23	14,85	36,23	53,16	193,21	314,35
2502078	ERBALUCE B.	3,12	4,21	8,41	24,23	47,72	64,45	152,14
2502338	ERVI N.	0,03	0,05	0,46	1,93	1,78	0,63	4,88
2502079	FALANGHINA B.	83,00	128,01	191,78	287,85	166,08	224,33	1.081,05
2502080	FAVORITA B.	2,60	3,74	9,76	27,41	14,95	18,75	77,21
2502273	FERTILIA N.	0,05	0,35	0,17	1,63	1,77	4,50	8,47
2502081	FIANO B.	44,78	22,95	42,13	48,78	119,38	65,46	343,48
2502274	FLAVIS B.	-	-	0,02	1,06	1,48	0,43	2,99
2502082	FOGLIA TONDA N.	0,57	0,01	0,68	5,33	5,42	13,39	25,40
2502083	FORASTERA B.	0,42	0,90	2,40	10,63	4,30	56,32	74,97
2502321	FORGIARIN N.	-	-	0,02	-	0,82	0,46	1,30
2502317	FORSELLINA N.	0,02	0,19	0,19	3,53	2,32	3,58	9,83
2502084	FORTANA N.	17,18	18,38	37,82	163,58	315,89	448,98	1.001,83
2502085	FRANCAVIDDA B.	0,26	1,47	1,47	18,74	17,86	15,77	55,57
2502086	FRANCONIA N.	2,22	4,75	6,95	31,78	24,79	37,24	107,73
2502087	FRAPPATO N.	99,47	99,86	106,13	204,34	156,85	28,41	695,06
2502088	FREISA N.	18,98	10,21	23,21	74,57	106,27	432,01	665,25
2502275	FUBIANO B.	-	-	0,40	0,97	0,51	0,53	2,41
2502089	FUMIN N.	2,00	0,29	2,03	3,47	2,72	6,60	17,11
2502090	GAGLIOPPO N.	56,14	166,08	200,47	424,60	444,15	550,03	1.841,47
2502351	GAMARET N.	-	2,21	1,14	2,01	0,65	0,03	6,04
2502091	GAMAY N.	4,87	4,30	4,24	8,67	26,88	39,86	88,82
2502092	GARGANEGA B.	103,88	92,20	216,46	816,37	722,45	1.772,17	3.723,53
2502093	GIRÒ N.	14,83	17,67	19,92	90,32	97,15	153,64	393,53
2502352	GRANOIR N.	0,15	1,47	0,72	3,25	7,40	3,89	16,88
2502094	GRECANICO DORATO B.	301,57	724,51	1.202,71	1.834,08	682,25	175,92	4.921,04
2502095	GRECHETTO B.	41,75	44,11	64,60	107,97	175,42	92,25	526,10
2502096	GRECHETTO ROSSO N.	9,58	1,85	6,39	9,04	21,34	55,25	103,45
2502097	GRECO B.	39,95	29,43	37,04	66,89	67,89	71,03	312,23
2502098	GRECO BIANCO B.	18,97	25,51	48,54	103,85	112,08	139,83	448,78
2502099	GRECO NERO N.	94,56	128,81	174,12	638,21	741,60	1.147,10	2.924,40
2502100	GRIGNOLINO N.	26,70	6,04	18,00	54,33	51,49	96,42	252,98
2502101	GRILLO B.	206,35	264,42	251,24	491,77	320,42	141,53	1.675,73
2502102	GROPPELLO DI MOCASINA N.	0,02	0,10	2,53	3,72	6,36	18,30	31,03
2502103	GROPPELLO DI SANTO STEFANO N.	0,09	1,07	0,95	13,92	5,63	12,31	33,97
2502104	GROPPELLO GENTILE N.	2,06	1,31	2,15	13,31	12,32	34,76	65,91
2502105	GUARDAVALLE B.	5,53	6,90	14,19	39,12	57,84	47,12	170,70
2502106	GUARNACCIA B.	0,82	0,43	2,31	4,98	7,10	11,19	26,83
2502107	IMPIGNO B.	0,12	0,50	0,22	3,77	9,26	20,50	34,37
2502276	INCROCIO BIANCO FEDIT 51 C.S.G. B.	0,18	1,50	1,91	2,33	0,79	1,38	8,09
2502108	INCROCIO BRUNI 54 B.	-	-	2,25	3,83	4,88	1,16	12,12
2502109	INCROCIO MANZONI 2.15 N.	16,92	30,67	32,85	36,32	12,95	9,16	138,87
2502110	INCROCIO TERZI N.1 N.	2,12	1,33	3,49	10,31	13,63	24,03	54,91
2502277	INVERNENGA B.	0,55	1,05	2,05	4,52	2,49	10,60	21,26
2502278	ITALICA B.	4,43	6,97	30,49	75,95	35,62	20,19	173,65
2502305	KERNER N.	0,15	0,56	0,37	1,13	1,71	0,96	4,88
2502111	LACRIMA N.	36,36	16,67	40,19	105,74	112,31	208,88	520,15
2502112	LAGREIN N.	4,57	4,36	6,34	9,45	11,51	12,57	48,80
2502113	LAMBRUSCA DI ALESSANDRIA N.	57,84	50,66	150,74	304,44	230,74	75,34	869,76
2502114	LAMBRUSCO A FOGLIA FRASTAGLIATA N.	54,79	51,14	61,76	163,32	281,81	311,31	924,13
2502115	LAMBRUSCO DI SORBARA N.	24,47	12,12	26,54	59,67	92,43	108,10	323,33
2502116	LAMBRUSCO GRASPAROSSA N.	86,10	41,14	45,63	147,70	217,12	251,87	789,56
2502117	LAMBRUSCO MAESTRI N.	73,71	76,72	49,45	196,76	256,29	386,66	1.039,59
2502118	LAMBRUSCO MARANI N.	75,22	67,52	66,50	215,41	408,42	329,56	1.162,63
2502120	LAMBRUSCO SALAMINO N.	185,35	90,97	117,70	297,28	612,41	591,41	1.895,12

Tavola 2.16 - Aziende con vite e relativa superficie investita per natura della produzione, età delle viti e tipo di vitigno
(superficie in ettari) - SUPERFICIE INVESTITA

NATURA DELLE PRODUZIONI VITIGNI		ETÀ DELLE VITI (anni)						Totale
		Meno di 3	3 -- 6	6 -- 10	10 -- 20	20 -- 30	30 ed oltre	
2502121	LAMBRUSCO VIADANESE N.	7,51	7,26	3,00	25,43	34,58	89,28	167,06
2502122	LIVORNESE BIANCA B.	0,08	0,12	1,60	2,32	2,21	1,69	8,02
2502123	LUMASSINA B.	0,55	2,78	2,88	15,74	18,07	60,49	100,51
2502124	MACERATINO B.	2,68	3,52	11,75	12,99	24,96	16,25	72,15
2502125	MAGLIOCCO CANINO N.	35,66	16,30	33,54	144,80	162,73	147,01	540,04
2502126	MAIOLICA N.	2,04	3,37	3,57	4,48	12,60	28,51	54,57
2502127	MALBECH N.	18,89	14,59	12,71	56,82	59,26	78,57	240,84
2502333	MALBO GENTILE N.	6,69	3,24	2,43	15,60	23,46	18,44	69,86
2502129	MALVASIA BIANCA B.	76,91	137,69	326,23	1.166,77	966,19	878,63	3.552,42
2502130	MALVASIA BIANCA DI BASILICATA	16,54	23,04	80,61	247,51	214,90	243,26	825,86
2502131	MALVASIA BIANCA DI CANDIA B.	121,89	208,31	427,71	1.694,71	1.615,91	1.581,36	5.649,89
2502132	MALVASIA BIANCA LUNGA B.	81,48	97,51	265,72	802,68	905,28	1.056,21	3.208,88
2502133	MALVASIA DEL LAZIO B.	40,92	91,83	134,42	390,94	590,56	785,51	2.034,18
2502279	MALVASIA DI CANDIA AROMATICA B.	22,62	35,52	48,87	210,82	255,45	218,60	791,88
2502134	MALVASIA DI CASORZO N.	1,29	1,45	7,25	15,43	41,23	21,39	88,04
2502135	MALVASIA DI LIPARI B.	1,51	3,89	3,84	15,50	14,47	16,67	55,88
2502136	MALVASIA DI SARDEGNA B.	8,19	12,53	37,48	78,59	97,48	79,76	314,03
2502137	MALVASIA DI SCHIERANO N.	0,10	2,04	1,20	6,96	8,04	13,45	31,79
2502138	MALVASIA ISTRIANA B.	6,07	10,31	20,93	91,18	79,25	114,91	322,65
2502128	MALVASIA N.	61,75	91,80	164,33	638,81	726,28	723,59	2.406,56
2502139	MALVASIA NERA DI BASILICATA N.	17,22	24,79	86,77	207,02	176,70	280,41	792,91
2502140	MALVASIA NERA DI BRINDISI N.	41,58	68,32	174,98	630,73	525,80	514,21	1.955,62
2502141	MALVASIA NERA DI LECCE N.	12,14	21,81	48,36	181,97	174,50	167,99	606,77
2502318	MALVASIA ROSA Rs.	8,42	4,50	4,51	24,55	19,82	29,30	91,10
2502142	MAMMOLO N.	19,77	1,64	3,99	8,76	9,14	28,19	71,49
2502299	MANZONI BIANCO B.	385,67	361,82	630,59	2.103,94	2.264,91	3.497,80	9.244,73
2502319	MARSANNE B.	0,98	0,36	2,27	9,33	7,51	7,86	28,31
2502143	MARSIGLIANA NERA N.	6,89	8,07	14,47	39,26	77,00	50,76	196,45
2502329	MARZEMINA BIANCA B.	2,47	2,05	7,19	23,03	19,97	21,59	76,30
2502144	MARZEMINO N.	28,09	22,22	52,66	159,40	126,20	139,56	528,13
2502306	MAYOLET Rs.	0,30	-	0,22	1,37	1,26	0,44	3,59
2502145	MAZZESE N.	1,86	3,36	3,30	8,16	22,55	25,34	64,57
2502339	MELARA B.	1,06	0,33	0,82	6,31	2,07	1,50	12,09
2502146	MERLOT N.	1.691,59	819,74	704,69	2.131,53	4.613,59	7.637,38	17.598,52
2502302	MEUNIER N.	0,05	-	0,10	0,86	3,53	1,52	6,06
2502147	MINNELLA BIANCA B.	1,37	3,15	5,10	14,30	18,22	39,58	81,72
2502148	MOLINARA N.	13,48	9,16	9,60	58,16	44,97	93,06	228,43
2502149	MONICA N.	71,20	116,65	149,22	463,69	687,57	1.090,34	2.578,67
2502150	MONTEPULCIANO N.	1.949,54	1.465,15	1.958,93	6.111,30	6.116,92	3.088,67	20.690,51
2502119	MONTERICCO N.	2,42	7,01	10,46	18,28	30,76	75,95	144,88
2502151	MONTONICO BIANCO B.	11,81	15,91	39,03	132,34	243,27	146,00	588,36
2502152	MONTÙ B.	17,44	27,75	37,58	114,79	143,08	221,50	562,14
2502353	MORONE N.	0,40	0,33	3,65	4,47	7,69	18,67	35,21
2502307	MOSCATELLO SELVATICO B.	3,75	10,96	10,12	27,28	29,67	31,65	113,43
2502153	MOSCATO BIANCO B.	170,47	125,88	216,19	725,41	622,59	751,82	2.612,36
2502308	MOSCATO DI SCANZO N.	1,30	3,85	6,46	14,76	9,82	11,52	47,71
2502281	MOSCATO DI TERRACINA B.	20,82	11,34	10,00	40,58	57,55	71,99	212,28
2502451	MOSCATO DI TERRACINA B.	-	1,02	0,27	2,27	1,81	17,69	23,06
2502154	MOSCATO GIALLO B.	8,93	3,84	16,50	52,32	55,27	35,10	171,96
2502155	MOSCATO NERO DI ACQUI N.	3,96	4,95	16,07	37,49	36,44	58,36	157,27
2502156	MOSCATO ROSA Rs.	5,30	5,22	3,05	10,66	16,38	14,28	54,89
2502157	MOSTOSA B.	4,00	1,59	9,01	8,02	31,38	21,53	75,53
2502158	MÜLLER THURGAU B.	23,48	20,02	39,02	72,06	53,59	32,82	240,99
2502159	NASCO B.	0,73	5,97	3,61	28,45	21,55	41,83	102,14
2502282	NEBBIERA N.	0,57	-	1,23	9,20	1,94	7,61	20,55
2502160	NEBBIOLO N.	62,22	24,64	47,04	108,39	147,01	534,41	923,71
2502161	NEGRARA N.	0,53	1,63	2,76	17,29	20,71	46,08	89,00
2502162	NEGRETTO N.	21,34	19,95	12,53	66,63	63,27	114,88	298,60
2502163	NEGRO AMARO N.	298,82	376,22	595,01	2.214,81	3.371,20	7.527,13	14.383,19
2502354	NER D'ALA N.	2,67	2,75	-	1,19	1,02	0,13	7,76
2502164	NERELLO CAPPUCCIO N.	33,25	75,40	147,48	467,12	590,78	223,80	1.537,83
2502165	NERELLO MASCALESE N.	114,53	132,20	225,60	768,42	846,46	1.895,21	3.982,42
2502166	NERETTA CUNESE N.	5,17	3,48	13,09	51,51	81,25	230,12	384,62
2502167	NERETTO DI BAIRÒ N.	1,25	0,67	0,56	5,58	12,00	33,74	53,80
2502168	NERO BUONO N.	7,51	7,65	17,51	5,98	18,46	19,69	76,80
2502169	NEYRET N.	14,71	0,34	5,40	5,71	5,80	20,77	52,73
2502170	NIEDDERA N.	2,84	0,68	8,64	11,23	18,11	6,80	48,30
2502171	NIEDDU MANNU N.	5,24	7,53	15,85	45,27	56,15	197,33	327,37
2502283	NIGRA N.	0,60	0,02	1,73	1,69	0,58	1,83	6,45
2502172	NOCERA N.	2,21	1,24	1,12	3,24	7,51	12,88	28,20
2502173	NOSIOLA B.	2,60	0,56	4,76	8,30	6,70	18,42	41,34
2502174	NOTARDOMENICO N.	-	0,40	0,49	2,81	2,36	4,41	10,47
2502175	NURAGUS B.	65,72	113,10	181,50	476,60	734,50	1.247,76	2.819,18

Tavola 2.16 - Aziende con vite e relativa superficie investita per natura della produzione, età delle viti e tipo di vitigno
(superficie in ettari) - SUPERFICIE INVESTITA

NATURA DELLE PRODUZIONI VITIGNI		ETÀ DELLE VITI (anni)						Totale
		Meno di 3	3 -- 6	6 -- 10	10 -- 20	20 -- 30	30 ed oltre	
2502176	OLIVELLA NERA N.	2,18	4,74	5,35	12,19	25,20	82,35	132,01
2502177	ORTRUGO B.	2,74	4,60	14,27	27,72	43,10	63,12	155,55
2502178	OTTAVIANELLO N.	10,07	4,38	9,31	65,85	62,62	76,15	228,38
2502179	PAMPANUTO B.	4,34	6,78	23,18	60,79	64,69	46,22	206,00
2502180	PASCALE N.	26,74	33,66	58,30	198,92	274,61	621,56	1.213,79
2502284	PASSAU N.	-	0,26	-	3,20	4,22	2,92	10,60
2502181	PASSERINA B.	8,97	27,54	59,87	145,09	167,68	206,42	615,57
2502182	PAVANA N.	3,50	3,42	3,78	17,39	20,09	47,89	96,07
2502183	PECORELLO N.	0,10	1,00	1,22	5,03	4,38	4,14	15,87
2502184	PECORINO B.	24,63	5,65	1,56	7,88	5,38	6,31	51,41
2502334	PEDEVENDA B.	0,50	0,20	-	0,31	0,33	0,44	1,78
2502309	PELAVERGA N.	0,30	0,11	0,95	1,85	1,71	10,87	15,79
2502330	PELAVERGA PICCOLO N.	0,01	0,12	0,21	6,55	3,99	3,42	14,30
2502331	PERERA B.	0,11	0,46	0,19	10,07	7,79	5,01	23,63
2502185	PERRICONE N.	20,67	32,91	50,05	139,53	187,00	141,93	572,09
2502310	PETITE ARVINE B.	-	0,15	0,02	0,67	0,13	0,44	1,41
2502186	PETIT ROUGE N.	1,18	0,82	2,46	6,11	11,74	47,17	69,48
2502335	PETIT VERDOT N.	10,10	3,18	2,09	4,49	2,00	37,11	58,97
2502187	PICCOLA NERA N.	0,03	0,22	4,01	0,66	1,77	12,82	19,51
2502188	PICOLIT B.	1,22	1,40	8,65	8,72	7,92	12,86	40,77
2502322	PICULIT-NERI N.	1,83	2,74	10,06	35,82	46,05	8,54	105,04
2502189	PIEDIROSSO N.	22,94	34,89	52,68	131,31	183,89	417,89	843,60
2502190	PIGATO B.	4,86	6,76	7,05	25,44	37,33	35,28	116,72
2502191	PIGNOLA N.	12,70	1,24	2,01	8,63	9,83	9,39	43,80
2502300	PIGNOLETTA B.	199,53	237,93	432,93	1.551,83	1.936,08	1.770,85	6.129,15
2502285	PIGNOLO N.	0,04	0,05	1,58	1,53	1,54	0,94	5,68
2502192	PINELLA B.	1,49	2,18	2,83	10,08	7,05	18,85	42,48
2502193	PINOT BIANCO B.	102,38	133,65	261,02	853,83	631,91	590,89	2.573,68
2502194	PINOT GRIGIO G.	392,04	249,01	274,35	482,31	256,14	188,45	1.842,30
2502195	PINOT NERO N.	65,14	33,31	75,96	230,34	125,04	97,10	626,89
2502196	PLASSA N.	3,29	4,02	0,37	4,21	9,40	12,80	34,09
2502197	POLLERA NERA N.	1,42	1,14	1,09	5,31	10,80	49,03	68,79
2502198	PORTOGHESE N.	0,88	3,09	3,47	8,05	7,50	33,92	56,91
2502311	PRIÉ BLANC B.	0,26	0,48	0,55	4,32	2,41	8,00	16,02
2502312	PRIÉ ROUGE Rs.	0,73	-	0,48	7,61	2,18	2,18	13,18
2502199	PRIMITIVO N.	284,97	283,38	545,16	1.463,33	1.762,71	2.817,34	7.156,89
2502286	PRODEST N.	0,45	-	0,02	0,50	1,24	0,35	2,56
2502200	PROSECCO B.	422,36	293,03	292,04	870,38	800,59	1.289,97	3.968,37
2502201	PRUGNOLO GENTILE N.	1,80	1,05	2,34	11,08	32,69	29,86	78,82
2502202	PRUNESTA N.	2,20	7,69	9,84	22,41	22,17	30,26	94,57
2502325	QUAGLIANO N.	-	-	-	0,37	1,12	1,80	3,29
2502203	RABOSO PIAVE N.	58,28	39,36	47,43	145,97	252,90	633,02	1.176,96
2502204	RABOSO VERONESE N.	18,17	15,96	9,89	29,59	63,14	165,91	302,66
2502301	REBO N.	3,80	1,96	1,53	10,67	3,38	1,46	22,80
2502205	REFOSCO DAL PEDUNCOLO ROSSO N.	32,29	10,65	23,97	48,66	63,19	41,44	220,20
2502206	REFOSCO NOSTRANO N.	6,62	12,18	24,01	49,28	61,81	48,91	202,81
2502341	REGINA B.	11,81	24,48	51,03	173,17	170,35	173,69	502,53
2502452	REGINA B.	7,19	14,57	53,24	300,98	370,22	268,96	1.015,16
2502342	REGINA DEI VIGNETI B.	1,31	1,28	6,97	27,86	26,76	13,79	77,97
2502453	REGINA DEI VIGNETI B.	0,25	-	5,15	39,86	24,47	14,63	84,36
2502207	RETAGLIATO BIANCO B.	0,25	1,55	1,49	4,94	4,32	15,58	28,13
2502208	RIBOLLA GIALLA B.	8,94	5,36	18,15	58,22	23,43	20,36	134,46
2502210	RIESLING B.	14,24	20,27	45,01	81,20	66,34	69,09	296,15
2502209	RIESLING ITALICO B.	17,70	26,98	53,23	97,70	88,10	73,60	357,31
2502211	ROLLO B.	7,24	0,46	7,50	9,20	38,73	7,29	70,42
2502212	RONDINELLA N.	18,85	11,06	14,51	41,51	67,49	131,91	285,33
2502287	ROSSARA N.	5,33	0,57	0,24	1,88	3,15	6,47	17,64
2502213	ROSSESE N.	5,54	7,21	14,69	33,90	37,07	56,77	155,18
2502214	ROSSIGNOLA N.	10,14	10,99	20,27	87,97	90,81	67,88	288,06
2502215	ROSSOLA NERA N.	1,34	0,75	2,85	50,24	16,41	24,30	95,89
2502216	ROUSSANE B.	3,87	4,50	10,88	9,13	11,87	20,18	60,43
2502355	ROUSSIN N.	-	-	0,25	0,22	0,90	1,05	2,42
2502313	RUCHE' N.	1,23	0,89	-	1,36	0,75	1,26	5,49
2502217	SAGRANTINO N.	25,95	9,27	6,53	23,99	30,59	22,02	118,35
2502218	SANGIOVESE N.	2.244,16	2.322,57	3.075,47	9.366,08	12.260,82	8.547,12	37.816,22
2502219	SAN GIUSEPPE NERO N.	5,86	15,25	21,68	97,57	81,23	92,46	314,05
2502220	SAN LUNARDO B.	0,07	0,01	0,46	13,08	5,95	2,83	22,40
2502340	SANTA MARIA B.	1,10	2,65	0,29	1,36	3,38	5,09	13,87
2502221	SAUVIGNON B.	67,08	100,16	226,92	351,34	171,22	165,30	1.082,02
2502222	SCHIAVA GENTILE N.	4,64	15,80	15,82	34,38	46,17	83,48	200,29
2502223	SCHIAVA GRIGIA N.	0,44	0,97	1,53	3,34	5,03	13,16	24,47
2502289	SCHIAVA GROSSA N.	0,16	7,68	2,87	8,25	14,75	18,14	51,85
2502454	SCHIAVA GROSSA N.	1,50	0,90	1,87	1,47	1,14	11,14	18,02

Tavola 2.16 - Aziende con vite e relativa superficie investita per natura della produzione, età delle viti e tipo di vitigno
(superficie in ettari) - SUPERFICIE INVESTITA

NATURA DELLE PRODUZIONI VITIGNI		ETÀ DELLE VITI (anni)						Totale
		Meno di 3	3 -- 6	6 -- 10	10 -- 20	20 -- 30	30 ed oltre	
2502224	SCHIAVA N.	33,71	62,11	82,82	198,66	172,36	182,93	732,59
2502290	SCHIOPPETTINO N.	1,30	10,15	8,60	8,18	14,72	6,58	49,53
2502323	SCIAGLIN B.	-	0,13	-	2,35	0,63	0,46	3,57
2502225	SCIASCINOSO N.	5,46	6,59	12,05	21,93	31,47	78,43	155,93
2502226	SEMIDANO B.	7,36	1,82	2,26	7,15	7,40	8,60	34,59
2502227	SÉMILLON B.	-	0,99	-	2,47	0,58	0,19	4,23
2502228	SGAVETTA N.	0,55	0,44	1,25	16,76	12,97	14,12	46,09
2502291	SIRIO B.	6,78	0,50	1,20	1,92	2,32	5,19	17,91
2502280	S. MARTINO N.	-	0,07	2,70	2,42	1,35	2,22	8,76
2502288	S. MICHELE N.	8,31	11,29	10,48	35,05	25,49	13,67	104,29
2502292	SOPERGA N.	1,59	0,05	2,58	12,53	2,02	5,12	23,89
2502229	SUSUMANIELLO N.	0,88	1,53	2,94	15,79	13,82	17,50	52,46
2502230	SYLVANER VERDE B.	0,67	0,07	1,25	2,70	5,71	6,35	16,75
2502231	SYRAH N.	533,78	147,10	46,50	42,88	21,28	9,61	801,15
2502344	TANNAT N.	1,10	0,29	17,51	7,31	4,47	5,13	35,81
2502293	TAZZELENHGE N.	5,18	2,35	5,19	14,15	5,25	10,86	42,98
2502345	TEMPRANILLO N.	3,38	0,20	0,05	1,96	0,89	0,24	6,72
2502232	TEROLDEGO N.	19,28	10,79	26,36	37,19	27,70	24,02	145,34
2502233	TERRANO N.	11,58	5,51	11,27	18,36	17,59	34,82	99,13
2502234	TIMORASSO B.	2,34	-	2,89	4,07	3,12	2,54	14,96
2502235	TOCAI FRIULANO B.	44,44	64,17	93,20	375,26	579,60	920,05	2.076,72
2502236	TOCAI ROSSO N.	7,59	9,85	9,23	22,80	51,50	72,74	173,71
2502237	TORBATO B.	0,14	1,31	3,10	4,91	7,44	10,64	27,54
2502238	TRAMINER AROMATICO Rs.	12,27	9,29	15,83	43,23	37,09	19,42	137,13
2502332	TREBBIANO ABRUZZESE B.	181,15	321,97	682,94	2.827,57	2.314,35	822,20	7.150,18
2502239	TREBBIANO DI SOAVE B.	18,28	31,30	68,96	204,85	230,52	323,40	877,31
2502240	TREBBIANO GIALLO B.	131,22	196,86	321,22	1.199,10	949,97	654,21	3.452,58
2502241	TREBBIANO MODENESE B.	21,41	26,19	44,09	140,48	172,31	171,05	575,53
2502242	TREBBIANO ROMAGNOLO B.	753,69	1.093,59	1.808,65	3.951,68	3.922,13	4.099,10	15.628,84
2502243	TREBBIANO SPOLETINO B.	19,46	13,87	22,96	64,46	67,22	42,78	230,75
2502244	TREBBIANO TOSCANO B.	860,60	1.467,71	3.156,13	10.557,74	10.859,01	5.323,32	32.224,51
2502245	TREVISANA NERA N.	0,64	1,03	4,01	5,30	12,24	7,41	30,63
2502294	TSCHAGGELE N.	0,77	0,01	0,93	5,04	3,16	5,48	15,39
2502246	TURCA N.	7,74	3,38	4,63	11,70	30,69	21,10	79,24
2502324	UCELUT B.	0,68	1,33	0,75	3,28	2,61	1,23	9,88
2502600	UVA DI ALTRO COLORE	356,73	332,08	753,41	1.884,73	1.898,41	2.375,59	7.600,95
2502599	UVA DI COLORE NERO	252,77	337,79	564,78	1.678,83	1.832,05	3.400,64	8.066,86
2502247	UVA DI TROIA N.	59,11	68,03	119,13	526,90	308,82	165,76	1.247,75
2502248	UVA RARA N.	8,78	13,28	18,37	96,03	70,82	122,49	329,77
2502249	UVA TOSCA N.	0,47	8,26	6,76	25,89	30,14	29,90	101,42
2502295	VALENTINO N.	0,80	1,26	1,34	10,55	9,68	11,45	35,08
2502296	VEGA B.	0,30	-	1,43	4,46	5,51	3,01	14,71
2502250	VELTLINER B.	4,97	1,65	8,80	15,32	20,14	8,08	58,96
2502251	VERDEA B.	2,97	1,22	2,90	13,77	14,47	27,34	62,67
2502455	VERDEA B.	0,82	0,22	1,67	9,96	14,06	38,75	65,48
2502252	VERDECA B.	11,41	21,70	127,61	252,43	184,53	319,50	917,18
2502253	VERDELLO B.	5,29	3,38	6,16	31,55	50,55	64,81	161,74
2502337	VERDESE B.	0,20	0,12	0,20	1,49	2,15	0,67	4,83
2502254	VERDICCHIO BIANCO B.	29,32	24,76	48,68	227,03	254,97	176,08	760,84
2502255	VERDISO B.	3,89	6,66	3,53	11,35	18,03	27,67	71,13
2502297	VERDUSCHIA B.	1,05	3,57	1,82	1,41	2,71	2,43	12,99
2502256	VERDUZZO FRIULANO B.	30,98	38,78	70,80	208,36	269,19	430,53	1.048,64
2502257	VERDUZZO TREVIGIANO B.	18,11	26,47	54,21	233,38	423,77	688,66	1.444,60
2502258	VERMENTINO B.	71,03	99,71	142,49	332,73	345,66	596,86	1.588,48
2502259	VERMENTINO NERO N.	8,40	9,21	12,43	33,86	34,51	60,67	159,08
2502260	VERNACCIA DI ORISTANO B.	8,67	12,14	23,88	63,68	76,76	107,31	292,44
2502261	VERNACCIA DI SAN GIMIGNANO B.	6,73	0,56	2,37	6,44	13,09	24,26	53,45
2502262	VERNACCIA NERA N.	1,59	3,70	6,69	58,49	64,40	69,42	204,29
2502263	VESPAIOLA B.	0,20	0,49	1,10	6,72	13,16	8,06	29,73
2502264	VESPOLINA N.	2,76	1,08	4,55	21,16	11,81	17,49	58,85
2502265	VIEN DE NUS N.	0,22	0,50	1,45	2,79	7,80	16,09	28,85
2502356	VILLERMIN N.	0,02	-	-	-	-	0,07	0,09
2502346	VIOGNER B.	3,88	1,24	2,20	0,04	-	0,01	7,37
2502320	VITOUSKA B.	5,32	1,61	3,26	8,90	5,90	9,99	34,98
2502303	WILDBACHER N.	-	-	-	5,32	0,48	0,89	6,69
2502343	ZIBIBBO B.	2,59	2,61	6,83	12,32	20,09	16,08	60,52
2502456	ZIBIBBO B.	41,46	33,37	48,38	133,87	39,73	341,97	638,78
2503999	UVA DA TAVOLA	3.528,55	5.562,41	9.684,42	14.609,64	4.628,26	1.963,04	39.976,32
2503501	ALMERIA B.	7,71	0,73	2,28	7,66	3,61	2,89	24,88
2503502	ALPHONSE LAVALLÉE N.	7,64	18,44	36,91	101,73	37,10	16,50	218,32
2503503	ANGELA B.	0,93	0,57	1,65	3,48	2,61	5,06	14,30
2503504	ANGELO PIROVANO R.	2,10	0,53	-	4,12	0,38	0,90	8,03
2503505	ANNAMARIA B.	-	-	2,31	1,51	0,14	0,02	3,98

Tavola 2.16 - Aziende con vite e relativa superficie investita per natura della produzione, età delle viti e tipo di vitigno
(superficie in ettari) - SUPERFICIE INVESTITA

NATURA DELLE PRODUZIONI VITIGNI		ETÀ DELLE VITI (anni)						Totale
		Meno di 3	3 -- 6	6 -- 10	10 -- 20	20 -- 30	30 ed oltre	
2503559	ARGENTINA RS.	0,17	1,50	1,53	0,40	12,06	1,34	17,00
2503585	AUTUMN SEEDLESS B.	-	1,00	-	-	0,20	-	1,20
2503506	BARESANA B.	25,14	35,09	43,49	160,73	44,81	31,81	341,07
2503587	BLACK PEARL N.	51,03	28,62	20,65	18,21	2,07	2,48	123,06
2503570	BLUSH SEEDLESS RS.	10,30	1,25	-	-	-	-	11,55
2503549	CANNER B.	-	0,84	-	0,62	0,01	1,46	2,93
2503507	CARDINAL N.	32,69	83,90	200,06	511,51	177,90	99,43	1.105,49
2503561	CARINA RS.	-	0,02	0,03	0,33	0,40	4,00	4,78
2503508	CATALANESCA BIANCA B.	2,46	8,13	17,44	26,43	9,69	34,54	98,69
2503571	CENTENNIAL SEEDLESS B.	22,80	24,04	33,15	7,85	-	-	87,84
2503449	CHASSELAS DORATO B.	-	-	0,30	0,50	0,41	0,80	2,01
2503509	CHASSELAS DORATO B.	1,83	1,02	0,69	5,72	2,64	5,63	17,53
2503588	CHRISTMAS ROSE R.	0,10	0,29	1,00	0,02	0,25	0,28	1,94
2503510	CIMINNITA B.	-	-	0,10	0,63	0,73	0,66	2,12
2503534	CLOTILDE PROSPERI B.	3,00	3,00	0,68	0,42	-	0,03	7,13
2503556	CONEGLIANO 120 B.	2,90	-	0,02	2,54	0,30	0,09	5,85
2503557	CONEGLIANO 213 B.	0,11	0,50	0,51	-	-	0,02	1,14
2503558	CONEGLIANO 218 B.	-	-	-	2,56	-	-	2,56
2503555	CONEGLIANO PRECOCE N.	-	-	-	0,04	0,03	0,05	0,12
2503450	CORINTO NERO N.	-	0,25	0,20	2,24	4,05	0,82	7,56
2503535	CORINTO NERO N.	-	1,03	-	0,11	0,24	1,69	3,07
2503536	CORNIOLA B.	0,04	0,09	0,20	3,42	3,76	0,74	8,25
2503578	DAMINA B.	-	0,05	1,20	0,06	0,10	0,15	1,56
2503572	DAWN SEEDLESS B.	3,33	2,06	10,52	4,48	6,68	-	27,07
2503511	DELIZIA DI VAPRIO B.	0,11	2,39	1,05	23,51	6,10	2,68	35,84
2503550	DON MARIANO N.	0,14	0,15	-	0,14	0,08	-	0,51
2503537	EMILIA B.	3,52	0,01	-	0,03	0,22	0,05	3,83
2503512	EMPEROR N.	0,83	1,50	4,09	8,71	0,44	0,24	15,81
2503579	FIorenza B.	0,01	0,48	3,15	3,00	0,11	0,50	7,25
2503538	FRANCA N.	0,30	1,08	0,08	0,34	1,73	2,30	5,83
2503539	GIOVANNA N.	-	0,03	0,47	0,10	0,09	0,57	1,26
2503513	GROS VERT B.	7,73	0,47	4,26	12,92	4,02	0,90	30,30
2503562	IMPERATRICE RS.	-	2,60	0,02	6,98	-	0,07	9,67
2503576	ISABELLA N.	6,96	6,61	17,14	32,75	10,70	53,25	127,41
2503514	ITALIA B.	1.280,84	2.548,80	6.111,93	8.748,43	2.294,16	531,00	21.515,16
2503573	KING HUSAINY B.	0,41	-	-	4,47	-	-	4,88
2503540	LACRIMA DI MARIA B.	1,01	3,49	18,38	35,05	6,00	3,28	67,21
2503581	LARA B.	-	7,00	-	0,18	-	0,03	7,21
2503515	LATTUARIO NERO N.	56,91	147,66	114,36	174,82	72,47	47,11	613,33
2503541	LIANA N.	0,01	0,01	14,48	3,86	2,33	1,66	22,35
2503542	MARSIGLIANA N.	0,36	0,15	3,30	3,25	1,78	1,11	9,95
2503547	MATILDE B.	59,95	107,93	246,71	379,99	77,28	16,19	888,05
2503548	MICHELE PALIERI N.	68,99	129,41	178,12	309,64	58,33	20,04	764,53
2503563	MOSCATEUL RS.	2,30	0,05	0,03	0,21	0,01	0,62	3,22
2503516	MOSCATO D'ADDA N.	0,72	1,49	11,99	10,08	8,01	14,20	46,49
2503517	MOSCATO D'AMBURGO N.	10,85	21,48	37,83	83,42	48,59	55,39	257,56
2503451	MOSCATO DI TERRACINA B.	0,31	-	1,51	5,42	2,45	9,31	19,00
2503518	MOSCATO DI TERRACINA B.	0,67	1,37	1,73	12,45	17,27	4,43	37,92
2503564	NERONA N.	0,02	-	0,30	0,26	0,20	0,37	1,15
2503577	NOAH B.	1,65	0,90	4,12	7,05	1,16	2,13	17,01
2503565	NOICA RS.	-	-	-	-	0,05	0,49	0,54
2503519	OLIVETTA VIBONESE N.	0,40	3,69	1,77	9,20	8,16	13,96	37,18
2503543	PANSE BLANCHE B.	0,30	-	3,51	2,91	2,87	1,79	11,38
2503520	PANSE PRECOCE B.	1,62	0,45	74,50	50,13	30,04	9,01	165,75
2503566	PASIGA N.	0,19	-	2,00	0,49	0,25	-	2,93
2503567	PATRIZIA RS.	-	0,40	0,02	-	0,05	0,30	0,77
2503583	PAULA B.	0,48	-	0,14	0,09	0,15	0,33	1,19
2503521	PERLA DI CSABA B.	5,90	0,29	1,01	1,36	1,51	2,99	13,06
2503522	PERLETTE B.	-	0,71	-	1,40	1,15	1,52	4,78
2503523	PERLONA B.	7,94	2,87	4,11	13,23	10,12	9,71	47,98
2503568	PERLON N.	4,52	6,19	0,44	1,59	0,19	0,20	13,13
2503524	PIZZUTELLO BIANCO B.	27,00	26,26	55,16	69,00	39,31	35,56	252,29
2503525	PRIMUS B.	14,81	49,33	131,08	138,16	98,09	46,41	477,88
2503526	PRUNESTA N.	0,30	-	1,54	-	0,28	1,35	3,47
2503551	RED FLAME N.	-	0,02	-	-	-	-	0,02
2503574	RED GLOBE RS.	355,40	343,44	224,93	174,42	37,50	13,26	1.148,95
2503586	RED ITALIA N.	0,01	1,46	0,76	6,74	2,49	3,29	14,75
2503452	REGINA B.	5,53	27,01	81,94	271,21	276,48	111,72	773,89
2503527	REGINA B.	84,16	191,61	441,40	1.157,14	626,41	265,17	2.765,89
2503453	REGINA DEI VIGNETI B.	0,46	0,63	2,74	20,94	23,09	16,11	63,97
2503528	REGINA DEI VIGNETI B.	2,88	18,26	39,35	75,12	57,53	32,08	225,22
2503584	RUBINIA N.	-	6,77	0,09	1,75	-	-	8,61
2503552	RUBY SEEDLESS N.	19,14	5,27	69,95	8,23	3,48	0,05	106,12

Tavola 2.16 - Aziende con vite e relativa superficie investita per natura della produzione, età delle viti e tipo di vitigno
(superficie in ettari) - SUPERFICIE INVESTITA

NATURA DELLE PRODUZIONI VITIGNI	ETÀ DELLE VITI (anni)						Totale
	Meno di 3	3 -- 6	6 -- 10	10 -- 20	20 -- 30	30 ed oltre	
2503569 RUTILIA B.	-	-	-	-	-	0,10	0,10
2503544 S. ANNA DI LIPSIA B.	0,93	4,68	3,50	18,97	14,34	2,77	45,19
2503454 SCHIAVA GROSSA N.	0,26	2,32	0,43	2,20	3,55	11,73	20,49
2503529 SCHIAVA GROSSA N.	1,20	0,90	1,72	2,01	0,15	0,33	6,31
2503530 SERVANT B.	-	0,30	-	-	-	0,08	0,38
2503553 SUGRAFIVE B.	0,66	0,40	0,18	0,37	0,18	0,01	1,80
2503554 SUGRAONE B.	36,53	77,23	47,29	84,39	2,49	0,17	248,10
2503531 SULTANINA BIANCA B.	4,27	13,47	4,18	9,06	0,84	0,89	32,71
2503545 TERESITA B.	-	0,10	-	0,80	-	-	0,90
2503500 UVA DI ALTRO COLORE	196,87	209,97	320,33	793,28	207,53	169,37	1.897,35
2503499 UVA DI COLORE NERO	89,00	87,46	150,95	235,20	107,09	125,33	795,03
2503455 VERDEA B.	0,01	0,05	0,05	3,37	7,86	4,35	15,69
2503532 VERDEA B.	1,37	0,11	0,50	3,40	1,55	4,24	11,17
2503575 VICTORIA B.	974,91	1.274,10	856,95	683,02	122,42	56,95	3.968,35
2503546 VIOLA N.	-	-	-	0,25	-	0,02	0,27
2503456 ZIBIBBO B.	7,77	2,87	4,45	10,70	4,39	7,57	37,75
2503533 ZIBIBBO B.	4,85	5,78	7,48	25,13	12,97	35,01	91,22

Tavola 2.17 - Aziende con arboricoltura da legno e/o boschi e relativa superficie per classe di superficie totale e zona altimetrica (superficie in ettari) - TOTALE

COLTURE BOSCHIVE	CLASSI DI SUPERFICIE TOTALE								Totale
	Meno di 1	1 -- 2	2 -- 5	5 -- 10	10 -- 20	20 -- 50	50 -- 100	100 ed oltre	
AZIENDE									
COLTURE BOSCHIVE									
ARBORICOLTURA DA LEGNO	7.914	8.743	13.664	8.810	6.457	5.317	2.075	1.808	54.788
Pioppeti	2.907	3.579	6.436	4.326	3.124	2.598	1.120	932	25.022
Altra arboricoltura da legno	5.141	5.334	7.639	4.831	3.598	2.943	1.074	1.024	31.584
BOSCHI	91.006	104.795	166.024	101.831	66.593	46.917	15.731	13.223	606.120
Fustaie	22.464	25.350	40.582	25.207	17.006	13.672	5.140	5.959	155.380
<i>Conifere</i>	4.677	5.220	9.268	6.840	5.687	5.433	1.715	2.712	41.552
<i>Latifoglie</i>	9.776	11.368	18.104	10.472	6.470	5.130	2.297	2.252	65.869
<i>Miste di conifere e latifoglie</i>	8.508	9.652	15.248	9.438	5.853	3.940	1.533	2.239	56.411
Cedui	60.790	72.996	119.925	75.722	49.007	31.777	9.729	8.035	427.981
<i>Semplici</i>	39.910	46.576	74.277	45.633	29.171	18.936	5.615	4.678	264.796
<i>Composti</i>	21.287	27.393	48.222	32.212	21.345	13.955	4.524	4.023	172.961
Macchia mediterranea	10.231	11.041	15.599	8.375	5.931	6.005	3.005	2.479	62.666
ALTRE SUPERFICI FORESTALI									
SUPERFICI BOSCADE A TURNO BREVE	2.681	3.079	4.821	2.846	2.041	1.533	544	532	18.077
Alberi di Natale	145	157	263	150	93	65	15	54	942
Produzione di energia	1.373	1.458	2.020	1.026	633	414	85	57	7.066
Produzione per l'industria	1.201	1.524	2.687	1.758	1.370	1.099	463	437	10.539
SUPERFICIE INVESTITA									
COLTURE BOSCHIVE									
ARBORICOLTURA DA LEGNO	2.067,33	4.485,73	12.220,26	14.088,32	17.549,38	27.364,88	22.217,07	58.914,39	158.907,36
Pioppeti	957,11	2.273,36	6.722,74	7.527,85	9.429,01	15.209,04	12.830,11	28.419,13	83.368,35
Altra arboricoltura da legno	1.110,22	2.212,37	5.497,52	6.560,47	8.120,37	12.155,84	9.386,96	30.495,26	75.539,01
BOSCHI	22.247,14	55.955,25	180.218,99	222.582,69	277.726,11	425.887,20	323.657,11	3.070.271,52	4.578.546,01
Fustaie	5.434,04	13.456,34	44.069,98	55.182,62	73.211,26	133.577,91	100.309,80	1.432.874,62	1.858.116,57
<i>Conifere</i>	1.196,61	3.077,84	12.037,32	18.034,90	32.566,99	72.504,76	44.449,74	661.838,83	845.706,99
<i>Latifoglie</i>	2.012,85	4.893,28	15.083,75	17.319,04	18.552,98	30.886,75	30.200,58	338.012,05	456.961,28
<i>Miste di conifere e latifoglie</i>	2.224,58	5.485,22	16.948,91	19.828,68	22.091,29	30.186,40	25.659,48	433.023,74	555.448,30
Cedui	14.943,27	37.937,24	122.881,92	152.638,12	185.421,33	250.199,64	176.545,17	1.342.992,04	2.283.558,73
<i>Semplici</i>	9.387,44	22.702,19	70.516,91	84.593,18	102.647,55	139.120,58	95.349,47	730.227,94	1.254.545,26
<i>Composti</i>	5.555,83	15.235,05	52.365,01	68.044,94	82.773,78	111.079,06	81.195,70	612.764,10	1.029.013,47
Macchia mediterranea	1.869,83	4.561,67	13.267,09	14.761,95	19.093,52	42.109,65	46.802,14	294.404,86	436.870,71
ALTRE SUPERFICI FORESTALI									
SUPERFICI BOSCADE A TURNO BREVE	820,36	1.879,36	4.875,89	5.088,31	6.298,08	8.727,26	6.842,62	21.274,21	55.806,09
Alberi di Natale	29,01	60,26	135,97	115,67	82,48	57,80	12,03	273,50	766,72
Produzione di energia	331,94	642,62	1.342,30	1.150,46	954,59	888,43	407,14	1.353,46	7.070,94
Produzione per l'industria	459,41	1.176,48	3.397,62	3.822,18	5.261,01	7.781,03	6.423,45	19.647,25	47.968,43

Tavola 2.17 segue - Aziende con arboricoltura da legno e/o boschi e relativa superficie per classe di superficie totale e zona altimetrica (superficie in ettari) - MONTAGNA

COLTURE BOSCHIVE	CLASSI DI SUPERFICIE TOTALE								Totale
	Meno di 1	1 -- 2	2 -- 5	5 -- 10	10 -- 20	20 -- 50	50 -- 100	100 ed oltre	
AZIENDE									
COLTURE BOSCHIVE									
ARBORICOLTURA DA LEGNO	868	944	1.529	952	652	492	189	185	5.811
Pioppeti	244	276	423	248	158	109	32	43	1.533
Altra arboricoltura da legno	662	703	1.177	738	517	406	165	159	4.527
BOSCHI	35.013	40.989	67.737	42.986	27.425	17.829	4.994	5.342	242.315
Fustaie	11.875	13.922	23.613	14.926	9.848	7.692	2.342	3.338	87.556
<i>Conifere</i>	2.513	3.300	6.434	5.093	4.462	4.375	1.232	2.008	29.417
<i>Latifoglie</i>	4.912	5.777	9.948	5.931	3.229	2.169	766	972	33.704
<i>Miste di conifere e latifoglie</i>	4.757	5.489	8.735	5.033	2.874	1.713	596	1.218	30.415
Cedui	22.125	27.115	46.275	30.594	19.426	11.419	3.056	3.139	163.149
<i>Semplici</i>	14.186	17.160	28.766	18.882	11.971	7.144	1.788	1.897	101.794
<i>Composti</i>	8.113	10.455	18.950	12.915	8.307	4.837	1.457	1.599	66.633
Macchia mediterranea	2.154	2.285	3.323	1.638	942	714	333	356	11.745
ALTRE SUPERFICI FORESTALI									
SUPERFICI BOSCATI A TURNO BREVE	147	204	327	191	105	89	27	49	1.139
Alberi di Natale	73	79	141	80	45	45	10	32	505
Produzione di energia	61	88	130	70	38	30	11	5	433
Produzione per l'industria	13	39	57	44	22	14	7	17	213
SUPERFICIE INVESTITA									
COLTURE BOSCHIVE									
ARBORICOLTURA DA LEGNO	160,66	363,15	1.046,07	1.225,72	1.459,36	2.401,71	1.777,28	7.509,40	15.943,35
Pioppeti	38,90	78,18	197,48	182,50	237,86	427,33	154,09	976,90	2.293,24
Altra arboricoltura da legno	121,76	284,97	848,59	1.043,22	1.221,50	1.974,38	1.623,19	6.532,50	13.650,11
BOSCHI	9.369,92	24.726,21	86.280,71	113.479,25	144.787,04	213.485,02	134.183,48	1.919.855,92	2.646.167,55
Fustaie	3.289,59	8.537,37	29.536,26	38.138,23	52.754,47	96.868,24	62.582,32	1.123.469,22	1.415.175,70
<i>Conifere</i>	808,00	2.317,39	9.791,25	15.496,74	29.434,05	66.427,08	38.591,27	575.080,95	737.946,73
<i>Latifoglie</i>	1.093,38	2.715,79	9.090,81	10.810,12	10.513,01	14.361,46	11.577,77	223.116,46	283.278,80
<i>Miste di conifere e latifoglie</i>	1.388,21	3.504,19	10.654,20	11.831,37	12.807,41	16.079,70	12.413,28	325.271,81	393.950,17
Cedui	5.730,57	15.344,43	54.160,14	72.726,88	89.238,38	112.599,98	67.612,36	740.362,63	1.157.775,37
<i>Semplici</i>	3.568,97	9.223,76	31.670,99	40.975,90	50.520,88	66.078,01	37.932,88	423.118,80	663.090,19
<i>Composti</i>	2.161,60	6.120,67	22.489,15	31.750,98	38.717,50	46.521,97	29.679,48	317.243,83	494.685,18
Macchia mediterranea	349,76	844,41	2.584,31	2.614,14	2.794,19	4.016,80	3.988,80	56.024,07	73.216,48
ALTRE SUPERFICI FORESTALI									
SUPERFICI BOSCATI A TURNO BREVE	27,60	73,67	175,13	174,79	152,77	233,62	257,91	2.263,35	3.358,84
Alberi di Natale	12,95	27,66	61,31	59,61	33,16	34,35	4,55	201,79	435,38
Produzione di energia	11,01	31,62	58,73	53,75	54,79	75,53	108,46	356,62	750,51
Produzione per l'industria	3,64	14,39	55,09	61,43	64,82	123,74	144,90	1.704,94	2.172,95

Tavola 2.17 segue - Aziende con arboricoltura da legno e/o boschi e relativa superficie per classe di superficie totale e zona altimetrica (superficie in ettari) - COLLINA

COLTURE BOSCHIVE	CLASSI DI SUPERFICIE TOTALE								Totale
	Meno di 1	1 -- 2	2 -- 5	5 -- 10	10 -- 20	20 -- 50	50 -- 100	100 ed oltre	
AZIENDE									
COLTURE BOSCHIVE									
ARBORICOLTURA DA LEGNO	3.083	4.053	7.173	4.753	3.202	2.209	789	706	25.968
Pioppeti	1.050	1.711	3.608	2.348	1.362	806	288	218	11.391
Altra arboricoltura da legno	2.077	2.421	3.808	2.624	1.992	1.512	547	546	15.527
BOSCHI	49.569	57.758	89.146	52.630	33.937	24.673	8.968	6.488	323.169
Fustaie	8.969	9.837	14.924	8.973	6.102	5.022	2.352	2.135	58.314
<i>Conifere</i>	1.677	1.500	2.336	1.480	1.043	878	394	575	9.883
<i>Latifoglie</i>	4.383	5.055	7.383	4.052	2.816	2.559	1.340	1.082	28.670
<i>Miste di conifere e latifoglie</i>	3.063	3.482	5.664	3.805	2.494	1.820	754	817	21.899
Cedui	34.602	42.021	67.358	40.810	25.968	17.500	5.656	4.189	238.104
<i>Semplici</i>	23.117	26.977	41.681	24.120	15.016	10.140	3.235	2.414	146.700
<i>Composti</i>	11.692	15.490	26.745	17.572	11.552	7.852	2.623	2.058	95.584
Macchia mediterranea	7.236	8.012	11.269	5.998	4.252	4.541	2.273	1.765	45.346
ALTRE SUPERFICI FORESTALI									
SUPERFICI BOSCADE A TURNO BREVE	1.032	1.419	2.335	1.296	745	422	111	94	7.454
Alberi di Natale	43	39	68	47	33	14	5	20	269
Produzione di energia	650	803	1.048	487	275	141	18	18	3.440
Produzione per l'industria	346	601	1.299	795	454	275	90	61	3.921
SUPERFICIE INVESTITA									
COLTURE BOSCHIVE									
ARBORICOLTURA DA LEGNO	704,30	1.870,64	5.904,22	6.858,60	7.856,61	10.325,13	7.820,91	18.760,42	60.100,83
Pioppeti	273,74	814,70	2.905,33	2.937,68	2.744,67	3.109,67	2.321,36	3.598,63	18.705,78
Altra arboricoltura da legno	430,56	1.055,94	2.998,89	3.920,92	5.111,94	7.215,46	5.499,55	15.161,79	41.395,05
BOSCHI	11.331,53	28.382,30	86.451,56	100.910,23	122.817,78	195.506,38	172.462,71	1.040.073,81	1.757.936,30
Fustaie	1.783,63	4.165,85	12.741,46	15.077,47	18.022,48	31.933,45	32.747,58	269.538,27	386.010,19
<i>Conifere</i>	299,55	581,53	1.801,97	2.131,26	2.660,40	4.875,78	4.650,79	73.465,00	90.466,28
<i>Latifoglie</i>	811,84	1.933,64	5.474,75	5.912,28	7.225,92	14.898,47	17.073,82	100.224,79	153.555,51
<i>Miste di conifere e latifoglie</i>	672,24	1.650,68	5.464,74	7.033,93	8.136,16	12.159,20	11.022,97	95.848,48	141.988,40
Cedui	8.198,27	20.833,49	63.974,34	75.019,68	90.582,68	130.003,28	103.170,94	567.716,14	1.059.498,82
<i>Semplici</i>	5.188,36	12.471,52	36.222,70	40.960,94	49.118,16	69.479,20	54.667,74	294.369,94	562.478,56
<i>Composti</i>	3.009,91	8.361,97	27.751,64	34.058,74	41.464,52	60.524,08	48.503,20	273.346,20	497.020,26
Macchia mediterranea	1.349,63	3.382,96	9.735,76	10.813,08	14.212,62	33.569,65	36.544,19	202.819,40	312.427,29
ALTRE SUPERFICI FORESTALI									
SUPERFICI BOSCADE A TURNO BREVE	270,76	753,19	2.164,79	2.047,75	1.898,68	1.838,56	879,46	2.401,64	12.254,83
Alberi di Natale	8,29	13,53	30,73	38,29	34,70	19,39	7,48	68,90	221,31
Produzione di energia	160,70	402,26	893,60	730,62	627,06	364,85	86,18	252,94	3.518,21
Produzione per l'industria	101,77	337,40	1.240,46	1.278,84	1.236,92	1.454,32	785,80	2.079,80	8.515,31

Tavola 2.17 segue - Aziende con arboricoltura da legno e/o boschi e relativa superficie per classe di superficie totale e zona altimetrica (superficie in ettari) - PIANURA

COLTURE BOSCHIVE	CLASSI DI SUPERFICIE TOTALE								Totale
	Meno di 1	1 -- 2	2 -- 5	5 -- 10	10 -- 20	20 -- 50	50 -- 100	100 ed oltre	
AZIENDE									
COLTURE BOSCHIVE									
ARBORICOLTURA DA LEGNO	3.963	3.746	4.962	3.105	2.603	2.616	1.097	917	23.009
Pioppeti	1.613	1.592	2.405	1.730	1.604	1.683	800	671	12.098
Altra arboricoltura da legno	2.402	2.210	2.654	1.469	1.089	1.025	362	319	11.530
BOSCHI	6.424	6.048	9.141	6.215	5.231	4.415	1.769	1.393	40.636
Fustaie	1.620	1.591	2.045	1.308	1.056	958	446	486	9.510
<i>Conifere</i>	487	420	498	267	182	180	89	129	2.252
<i>Latifoglie</i>	481	536	773	489	425	402	191	198	3.495
<i>Miste di conifere e latifoglie</i>	688	681	849	600	485	407	183	204	4.097
Cedui	4.063	3.860	6.292	4.318	3.613	2.858	1.017	707	26.728
<i>Semplici</i>	2.607	2.439	3.830	2.631	2.184	1.652	592	367	16.302
<i>Composti</i>	1.482	1.448	2.527	1.725	1.486	1.266	444	366	10.744
Macchia mediterranea	841	744	1.007	739	737	750	399	358	5.575
ALTRE SUPERFICI FORESTALI									
SUPERFICI BOSCADE A TURNO BREVE	1.502	1.456	2.159	1.359	1.191	1.022	406	389	9.484
Alberi di Natale	29	39	54	23	15	6	-	2	168
Produzione di energia	662	567	842	469	320	243	56	34	3.193
Produzione per l'industria	842	884	1.331	919	894	810	366	359	6.405
SUPERFICIE INVESTITA									
COLTURE BOSCHIVE									
ARBORICOLTURA DA LEGNO	1.202,37	2.251,94	5.269,97	6.004,00	8.233,41	14.638,04	12.618,88	32.644,57	82.863,18
Pioppeti	644,47	1.380,48	3.619,93	4.407,67	6.446,48	11.672,04	10.354,66	23.843,60	62.369,33
Altra arboricoltura da legno	557,90	871,46	1.650,04	1.596,33	1.786,93	2.966,00	2.264,22	8.800,97	20.493,85
BOSCHI	1.545,69	2.846,74	7.486,72	8.193,21	10.121,29	16.895,80	17.010,92	110.341,79	174.442,16
Fustaie	360,82	753,12	1.792,26	1.966,92	2.434,31	4.776,22	4.979,90	39.867,13	56.930,68
<i>Conifere</i>	89,06	178,92	444,10	406,90	472,54	1.201,90	1.207,68	13.292,88	17.293,98
<i>Latifoglie</i>	107,63	243,85	518,19	596,64	814,05	1.626,82	1.548,99	14.670,80	20.126,97
<i>Miste di conifere e latifoglie</i>	164,13	330,35	829,97	963,38	1.147,72	1.947,50	2.223,23	11.903,45	19.509,73
Cedui	1.014,43	1.759,32	4.747,44	4.891,56	5.600,27	7.596,38	5.761,87	34.913,27	66.284,54
<i>Semplici</i>	630,11	1.006,91	2.623,22	2.656,34	3.008,51	3.563,37	2.748,85	12.739,20	28.976,51
<i>Composti</i>	384,32	752,41	2.124,22	2.235,22	2.591,76	4.033,01	3.013,02	22.174,07	37.308,03
Macchia mediterranea	170,44	334,30	947,02	1.334,73	2.086,71	4.523,20	6.269,15	35.561,39	51.226,94
ALTRE SUPERFICI FORESTALI									
SUPERFICI BOSCADE A TURNO BREVE	522,00	1.052,50	2.535,97	2.865,77	4.246,63	6.655,08	5.705,25	16.609,22	40.192,42
Alberi di Natale	7,77	19,07	43,93	17,77	14,62	4,06	-	2,81	110,03
Produzione di energia	160,23	208,74	389,97	366,09	272,74	448,05	212,50	743,90	2.802,22
Produzione per l'industria	354,00	824,69	2.102,07	2.481,91	3.959,27	6.202,97	5.492,75	15.862,51	37.280,17

Tavola 2.18 - Aziende che attuano la gestione dei boschi per tipo di intervento e forma giuridica

FORME GIURIDICHE	Totale aziende con interventi boschivi	TIPI DI INTERVENTO						
		MANUTENZIONE E/O RIPULITURA				Taglio periodico	Migliora- mento	Altri interventi
		Strade	Fasce parafuoco	Sottobosco	Altro			
INTERVENTO DI MANODOPERA AZIENDALE								
FORME GIURIDICHE								
Azienda individuale	384.178	40.753	18.650	150.405	16.440	299.918	21.241	17.068
Comunanza o affittanza collettiva	1.079	303	75	522	271	848	313	257
Società di persone e di capitali	7.343	1.332	436	3.037	256	5.359	505	252
<i>Semplice</i>	5.577	826	241	2.176	164	4.289	311	162
<i>In nome collettivo</i>	264	65	19	138	12	160	25	15
<i>A responsabilità limitata</i>	838	257	100	412	29	501	78	26
<i>In accomandita semplice</i>	338	83	26	171	28	211	51	28
<i>In accomandita per azioni</i>	13	5	1	7	1	7	1	2
<i>Per azioni</i>	201	76	36	85	15	115	28	17
<i>Altro tipo</i>	112	20	13	48	7	76	11	2
Società cooperativa	340	106	49	146	13	223	55	26
Associazione di produttori	9	3	2	5	1	6	3	-
Ente pubblico	1.695	972	480	880	257	853	510	250
<i>Stato</i>	66	44	32	42	10	32	28	6
<i>Regione</i>	199	176	169	178	46	111	136	40
<i>Provincia</i>	22	13	13	14	5	15	13	5
<i>Comune</i>	840	504	197	333	63	381	173	62
<i>Comunità Montana</i>	36	29	27	26	8	17	19	8
<i>Altro</i>	532	206	42	287	125	297	141	129
Altra forma giuridica	384	96	35	172	27	225	39	39
<i>Consorzio</i>	96	35	20	37	12	57	19	5
<i>Altro tipo forma giuridica</i>	288	61	15	135	15	168	20	34
TOTALE	395.028	43.565	19.727	155.167	17.265	307.432	22.666	17.892
INTERVENTO DI IMPRESA ESTERNA								
FORME GIURIDICHE								
Azienda individuale	36.119	8.449	2.722	7.698	1.120	22.913	1.763	2.151
Comunanza o affittanza collettiva	381	205	27	75	28	190	43	46
Società di persone e di capitali	1.395	276	112	383	67	994	131	70
<i>Semplice</i>	602	98	44	134	29	432	50	37
<i>In nome collettivo</i>	74	13	6	24	3	51	7	3
<i>A responsabilità limitata</i>	395	85	29	112	19	291	42	16
<i>In accomandita semplice</i>	140	38	11	45	8	98	10	5
<i>In accomandita per azioni</i>	10	4	1	1	1	7	-	-
<i>Per azioni</i>	122	31	13	49	5	79	18	7
<i>Altro tipo</i>	52	7	8	18	2	36	4	2
Società cooperativa	59	13	4	17	7	41	7	2
Associazione di produttori	6	3	2	2	-	4	-	-
Ente pubblico	1.941	906	431	724	136	1.423	484	139
<i>Stato</i>	22	7	8	7	2	12	7	1
<i>Regione</i>	52	25	39	15	9	18	16	5
<i>Provincia</i>	11	4	1	4	1	5	2	1
<i>Comune</i>	1.333	639	328	534	92	998	345	93
<i>Comunità Montana</i>	18	10	8	7	2	9	10	2
<i>Altro</i>	505	221	47	157	30	381	104	37
Altra forma giuridica	151	53	11	52	7	113	23	6
<i>Consorzio</i>	33	13	6	14	2	20	6	2
<i>Altro tipo forma giuridica</i>	118	40	5	38	5	93	17	4
TOTALE	40.052	9.905	3.309	8.951	1.365	25.678	2.451	2.414

Tavola 2.19 - Aziende che attuano la gestione dei boschi per tipo di intervento, classe di superficie totale, forma di conduzione e zona altimetrica

CLASSI DI SUPERFICIE TOTALE FORME DI CONDUZIONE ZONE ALTIMETRICHE	Totale aziende con interventi boschivi	TIPI DI INTERVENTO						
		MANUTENZIONE E/O RIPULITURA				Taglio periodico	Migliora- mento	Altri interventi
		Strade	Fasce parafuoco	Sottobosco	Altro			
INTERVENTO DI MANODOPERA AZIENDALE								
CLASSI DI SUPERFICIE TOTALE (in ettari)								
Meno di 1 ettaro	53.357	3.402	2.882	22.864	1.074	37.948	1.403	965
1 -- 2	65.351	4.894	3.137	26.117	1.298	49.184	1.937	1.487
2 -- 3	47.705	4.106	2.088	18.533	1.151	37.142	1.683	1.317
3 -- 5	61.319	5.740	2.600	23.394	1.809	48.648	2.569	1.974
5 -- 10	70.567	7.928	2.813	26.097	2.940	57.593	3.812	3.147
10 -- 20	46.750	6.585	2.016	17.535	3.423	38.424	4.158	3.461
20 -- 30	17.769	3.146	909	7.060	1.992	14.506	2.339	1.960
30 -- 50	14.621	2.847	978	5.907	1.721	11.645	2.029	1.749
50 -- 100	10.039	2.210	950	4.271	1.031	7.392	1.353	1.033
100 ed oltre	7.550	2.707	1.354	3.389	826	4.950	1.383	799
TOTALE	395.028	43.565	19.727	155.167	17.265	307.432	22.666	17.892
FORME DI CONDUZIONE								
Conduzione diretta del coltivatore	383.396	40.886	18.260	150.102	16.690	299.714	21.515	13.312
<i>Con solo manodopera familiare</i>	351.794	35.962	14.494	135.675	14.824	278.999	19.062	15.370
<i>Con manodopera familiare prevalente</i>	23.241	3.392	2.453	10.518	1.386	15.599	1.784	1.482
<i>Con manodopera extrafamiliare prevalente</i>	8.361	1.532	1.313	3.909	480	5.116	669	460
Conduzione con salariati	11.207	2.604	1.441	4.870	542	7.450	1.116	538
Conduzione a colonia parziaria appoderata	230	27	19	98	5	156	11	7
Altra forma di conduzione	195	48	7	97	28	112	24	35
TOTALE	395.028	43.565	19.727	155.167	17.265	307.432	22.666	17.892
ZONE ALTIMETRICHE								
Montagna	165.069	20.417	6.186	64.353	13.537	134.057	15.987	13.748
Collina	196.514	19.512	11.574	147.022	2.651	150.224	5.251	3.012
Pianura	33.445	3.636	1.967	17.303	1.077	23.151	1.428	1.132
TOTALE	395.028	43.565	19.727	155.167	17.265	307.432	22.666	17.892
INTERVENTO DI IMPRESA ESTERNA								
CLASSI DI SUPERFICIE TOTALE (in ettari)								
Meno di 1 ettaro	3.697	405	193	1.111	100	2.640	144	119
1 -- 2	4.985	664	279	1.307	133	3.513	165	208
2 -- 3	3.793	590	195	870	109	2.604	149	242
3 -- 5	4.934	963	312	1.035	154	3.323	201	290
5 -- 10	6.206	1.511	449	1.259	192	3.950	304	350
10 -- 20	5.331	1.788	468	1.012	190	2.887	309	365
20 -- 30	2.655	1.021	277	484	94	1.357	144	178
30 -- 50	2.468	887	262	464	94	1.322	172	154
50 -- 100	2.196	673	258	404	90	1.352	169	183
100 ed oltre	3.787	1.403	616	1.005	209	2.730	694	325
TOTALE	40.052	9.905	3.309	8.951	1.365	25.678	2.451	2.414
FORME DI CONDUZIONE								
Conduzione diretta del coltivatore	33.860	8.314	2.527	6.694	1.066	21.214	1.698	2.090
<i>Con solo manodopera familiare</i>	26.013	6.779	1.711	4.632	810	16.107	1.250	1.518
<i>Con manodopera familiare prevalente</i>	4.786	995	493	1.143	143	2.980	251	410
<i>Con manodopera extrafamiliare prevalente</i>	3.061	540	323	919	113	2.127	197	162
Conduzione con salariati	6.044	1.548	777	2.218	294	4.348	733	314
Conduzione a colonia parziaria appoderata	55	8	4	11	-	44	1	2
Altra forma di conduzione	93	35	1	28	5	72	19	8
TOTALE	40.052	9.905	3.309	8.951	1.365	25.678	2.451	2.414
ZONE ALTIMETRICHE								
Montagna	20.278	7.305	1.506	3.530	823	11.452	1.422	1.558
Collina	16.632	2.132	1.494	4.152	357	12.462	825	603
Pianura	3.142	468	309	1.269	185	1.764	204	253
TOTALE	40.052	9.905	3.309	8.951	1.365	25.678	2.451	2.414

Tavola 2.20 - Aziende con superficie irrigabile per classe di superficie irrigabile, classe di superficie totale, classe di superficie agricola utilizzata (SAU) e zona altimetrica (superficie in ettari)

CLASSI DI SUPERFICIE TOTALE CLASSI DI SAU ZONE ALTIMETRICHE	CLASSI DI SUPERFICIE IRRIGABILE								Totale
	Meno di 1	1 -- 2	2 -- 5	5 -- 10	10 -- 20	20 -- 50	50--100	100 ed oltre	
AZIENDE									
CLASSI DI SUPERFICIE TOTALE									
Meno di 1 ettaro	331.631	-	-	-	-	-	-	-	331.631
1 -- 2	93.745	84.893	-	-	-	-	-	-	178.638
2 -- 3	35.625	25.243	37.129	-	-	-	-	-	97.997
3 -- 5	30.904	15.156	61.602	-	-	-	-	-	107.662
5 -- 10	22.110	10.190	27.999	49.956	-	-	-	-	110.255
10 -- 20	8.476	4.029	9.527	14.875	33.107	-	-	-	70.014
20 -- 30	2.181	1.032	2.587	2.906	6.621	10.619	-	-	25.946
30 -- 50	1.363	709	1.717	1.965	2.712	12.745	-	-	21.211
50 -- 100	839	403	995	1.060	1.417	3.603	6.379	-	14.696
100 ed oltre	359	225	468	476	680	1.261	1.457	3.294	8.220
TOTALE	527.233	141.880	142.024	71.238	44.537	28.228	7.836	3.294	966.270
CLASSI DI SAU									
Senza superficie	852	403	379	165	114	75	29	17	2.034
Meno di 1 ettaro	392.978	674	247	59	23	8	2	1	393.992
1 -- 2	66.627	103.223	373	50	13	7	1	1	170.295
2 -- 3	25.459	14.615	48.736	42	12	9	-	1	88.874
3 -- 5	20.396	11.379	62.886	186	33	10	3	-	94.893
5 -- 10	13.313	7.251	18.481	56.874	180	36	10	1	96.146
10 -- 20	4.950	2.797	7.029	9.248	36.611	127	4	4	60.770
20 -- 30	1.191	732	1.849	2.200	3.887	12.642	11	2	22.514
30 -- 50	806	433	1.185	1.434	2.167	12.113	61	9	18.208
50 -- 100	502	252	620	714	1.073	2.346	6.832	28	12.367
100 ed oltre	159	121	239	266	424	855	883	3.230	6.177
TOTALE	527.233	141.880	142.024	71.238	44.537	28.228	7.836	3.294	966.270
ZONE ALTIMETRICHE									
Montagna	107.216	18.741	16.895	6.059	2.137	752	159	109	152.068
Collina	256.025	52.967	47.133	20.289	11.222	5.853	1.292	518	395.299
Pianura	163.992	70.172	77.996	44.890	31.178	21.623	6.385	2.667	418.903
TOTALE	527.233	141.880	142.024	71.238	44.537	28.228	7.836	3.294	966.270
SUPERFICIE IRRIGABILE									
CLASSI DI SUPERFICIE TOTALE									
Meno di 1 ettaro	108.071,65	-	-	-	-	-	-	-	108.071,65
1 -- 2	38.437,31	112.461,74	-	-	-	-	-	-	150.899,05
2 -- 3	11.823,33	37.640,53	86.469,32	-	-	-	-	-	135.933,18
3 -- 5	9.776,98	20.880,32	204.871,57	-	-	-	-	-	235.528,87
5 -- 10	6.610,25	13.740,26	97.816,66	333.419,37	-	-	-	-	451.586,54
10 -- 20	2.376,65	5.325,18	30.570,63	114.124,37	441.218,05	-	-	-	593.614,88
20 -- 30	584,31	1.328,44	8.212,14	20.247,50	104.134,82	250.083,47	-	-	384.590,68
30 -- 50	403,71	905,23	5.424,44	13.503,65	37.250,74	428.211,49	-	-	485.699,26
50 -- 100	235,86	495,40	3.087,62	7.103,34	18.953,57	129.210,45	419.812,78	-	578.899,02
100 ed oltre	108,70	279,35	1.485,57	3.258,98	9.009,16	39.076,07	109.613,61	604.547,29	767.378,73
TOTALE	178.428,75	193.056,45	437.937,95	491.657,21	610.566,34	846.581,48	529.426,39	604.547,29	3.892.201,86
CLASSI DI SAU									
Senza superficie	417,15	560,10	1.172,49	1.183,20	1.563,71	2.204,40	1.974,09	3.147,62	12.222,76
Meno di 1 ettaro	133.031,24	879,66	737,36	387,28	311,17	241,57	128,27	201,03	135.917,58
1 -- 2	23.635,25	140.499,85	1.013,17	343,27	162,28	206,88	99,39	109,15	166.069,24
2 -- 3	8.484,05	20.184,71	116.264,11	264,75	180,84	263,83	-	102,69	145.744,98
3 -- 5	6.568,73	15.574,73	223.198,39	1.185,24	420,53	244,99	208,23	-	247.400,84
5 -- 10	4.062,16	9.732,73	60.736,09	390.171,93	2.206,87	1.125,67	664,86	131,51	468.831,82
10 -- 20	1.450,67	3.669,07	22.542,21	66.376,48	500.010,00	3.297,36	261,25	730,21	598.337,25
20 -- 30	344,52	938,72	5.827,19	15.295,79	56.095,69	305.209,32	696,61	235,45	384.643,29
30 -- 50	239,15	552,35	3.744,72	9.846,06	29.605,47	430.244,53	3.569,31	1.159,20	478.960,79
50 -- 100	142,51	309,87	1.930,30	4.749,27	14.372,22	77.066,17	459.741,77	3.812,51	562.124,62
100 ed oltre	53,32	154,66	771,92	1.853,94	5.637,56	26.476,76	62.082,61	594.917,92	691.948,69
TOTALE	178.428,75	193.056,45	437.937,95	491.657,21	610.566,34	846.581,48	529.426,39	604.547,29	3.892.201,86
ZONE ALTIMETRICHE									
Montagna	30.013,14	24.906,73	51.113,97	40.265,67	27.617,78	21.363,61	10.547,71	26.196,03	232.024,64
Collina	76.982,42	70.913,20	142.135,05	137.504,25	149.475,37	171.008,79	84.732,36	87.367,18	920.118,62
Pianura	71.433,19	97.236,52	244.688,93	313.887,29	433.473,19	654.209,08	434.146,32	490.984,08	2.740.058,60
TOTALE	178.428,75	193.056,45	437.937,95	491.657,21	610.566,34	846.581,48	529.426,39	604.547,29	3.892.201,86

Tavola 2.21 - Aziende che praticano l'irrigazione e relativa superficie irrigata per classe di superficie irrigata, classe di superficie totale, classe di superficie agricola utilizzata (SAU) e zona altimetrica (superficie in ettari)

CLASSI DI SUPERFICIE TOTALE CLASSI DI SAU ZONE ALTIMETRICHE	CLASSI DI SUPERFICIE IRRIGATA								Totale	
	Meno di 1	1 -- 2	2 -- 5	5 -- 10	10 -- 20	20 -- 50	50 -- 100	100 ed oltre		
AZIENDE										
CLASSI DI SUPERFICIE TOTALE										
Meno di 1 ettaro	239.023	-	-	-	-	-	-	-	-	239.023
1 -- 2	82.589	49.982	-	-	-	-	-	-	-	132.571
2 -- 3	34.062	19.702	20.431	-	-	-	-	-	-	74.195
3 -- 5	30.458	15.251	37.828	-	-	-	-	-	-	83.537
5 -- 10	22.080	11.302	27.059	26.819	-	-	-	-	-	87.260
10 -- 20	8.833	4.733	11.339	14.885	16.908	-	-	-	-	56.698
20 -- 30	2.237	1.243	3.152	3.674	6.602	4.449	-	-	-	21.357
30 -- 50	1.491	758	1.967	2.305	3.352	7.724	-	-	-	17.597
50 -- 100	885	410	1.003	1.168	1.626	3.822	3.220	-	-	12.134
100 ed oltre	393	217	465	512	703	1.189	1.411	1.820	-	6.710
TOTALE	422.051	103.598	103.244	49.363	29.191	17.184	4.631	1.820	1.820	731.082
CLASSI DI SAU										
Senza superficie	405	223	225	89	72	47	14	11	-	1.086
Meno di 1 ettaro	282.663	193	106	32	11	4	-	1	-	283.010
1 -- 2	68.093	60.180	105	26	4	4	1	-	-	128.413
2 -- 3	26.507	15.331	26.555	14	4	6	-	1	-	68.418
3 -- 5	21.697	12.986	39.939	45	14	4	2	-	-	74.687
5 -- 10	14.265	9.202	22.215	30.985	65	17	7	-	-	76.756
10 -- 20	5.517	3.650	9.226	12.098	18.895	36	2	2	-	49.426
20 -- 30	1.317	933	2.433	3.041	5.421	5.449	4	-	-	18.598
30 -- 50	895	510	1.470	1.827	2.862	7.558	19	6	-	15.147
50 -- 100	499	272	716	874	1.334	3.157	3.498	9	-	10.359
100 ed oltre	193	118	254	332	509	902	1.084	1.790	-	5.182
TOTALE	422.051	103.598	103.244	49.363	29.191	17.184	4.631	1.820	1.820	731.082
ZONE ALTIMETRICHE										
Montagna	87.389	12.666	12.279	4.464	1.393	395	79	62	-	118.727
Collina	201.963	36.953	31.655	12.826	6.467	3.145	613	189	-	293.811
Pianura	132.699	53.979	59.310	32.073	21.331	13.644	3.939	1.569	-	318.544
TOTALE	422.051	103.598	103.244	49.363	29.191	17.184	4.631	1.820	1.820	731.082
SUPERFICIE IRRIGATA										
CLASSI DI SUPERFICIE TOTALE										
Meno di 1 ettaro	69.937,89	-	-	-	-	-	-	-	-	69.937,89
1 -- 2	31.784,45	65.691,93	-	-	-	-	-	-	-	97.476,38
2 -- 3	11.684,90	28.602,41	47.444,08	-	-	-	-	-	-	87.731,39
3 -- 5	10.191,03	21.363,01	121.172,81	-	-	-	-	-	-	152.726,85
5 -- 10	7.124,46	15.605,82	91.617,37	175.760,09	-	-	-	-	-	290.107,74
10 -- 20	2.715,45	6.466,21	37.186,35	110.473,92	218.982,55	-	-	-	-	375.824,48
20 -- 30	665,51	1.666,49	10.290,86	26.255,10	100.042,78	102.885,74	-	-	-	241.806,48
30 -- 50	460,33	1.003,34	6.328,20	16.375,33	48.152,60	238.991,30	-	-	-	311.311,10
50 -- 100	265,82	520,21	3.150,24	8.117,19	23.088,54	135.068,63	207.000,09	-	-	377.210,72
100 ed oltre	120,68	277,42	1.512,53	3.546,72	9.664,01	37.836,69	107.083,83	307.203,97	-	467.245,85
TOTALE	134.950,52	141.196,84	318.702,44	340.528,35	399.930,48	514.782,36	314.083,92	307.203,97	307.203,97	2.471.378,88
CLASSI DI SAU										
Senza superficie	208,81	309,01	685,46	651,98	990,45	1.387,69	889,86	1.878,71	-	7.001,97
Meno di 1 ettaro	84.786,68	261,16	333,96	214,88	150,06	101,14	-	200,93	-	86.048,81
1 -- 2	25.071,36	80.954,10	294,38	166,70	55,04	124,28	99,39	-	-	106.765,25
2 -- 3	9.565,47	21.466,83	62.927,36	86,18	57,67	136,27	-	102,50	-	94.342,28
3 -- 5	7.641,56	18.138,12	134.736,16	303,05	187,91	95,08	132,08	-	-	161.233,96
5 -- 10	4.896,46	12.675,67	73.672,72	207.687,04	784,47	520,91	456,05	-	-	300.693,32
10 -- 20	1.847,98	4.971,19	30.293,41	88.286,34	249.642,33	916,76	122,65	395,17	-	376.475,83
20 -- 30	430,92	1.252,56	7.939,72	21.735,41	81.045,47	128.662,23	232,23	-	-	241.298,54
30 -- 50	288,29	670,95	4.719,47	13.003,69	40.980,18	243.642,88	1.170,93	768,16	-	305.244,55
50 -- 100	147,61	344,19	2.250,12	6.060,31	18.978,47	110.381,44	229.578,53	1.332,02	-	369.072,69
100 ed oltre	65,38	153,06	849,68	2.332,77	7.058,43	28.813,68	81.402,20	302.526,48	-	423.201,68
TOTALE	134.950,52	141.196,84	318.702,44	340.528,35	399.930,48	514.782,36	314.083,92	307.203,97	307.203,97	2.471.378,88
ZONE ALTIMETRICHE										
Montagna	22.578,12	17.115,40	37.697,06	29.896,33	18.127,01	11.186,74	5.315,69	13.618,94	-	155.535,29
Collina	56.801,80	49.605,75	95.663,81	87.090,79	87.254,97	91.644,42	41.123,85	31.505,33	-	540.690,72
Pianura	55.570,60	74.475,69	185.341,57	223.541,23	294.548,50	411.951,20	267.644,38	262.079,70	-	1.775.152,87
TOTALE	134.950,52	141.196,84	318.702,44	340.528,35	399.930,48	514.782,36	314.083,92	307.203,97	307.203,97	2.471.378,88

Tavola 2.22 - Aziende per principali coltivazioni irrigate e relativa superficie irrigata per classe di superficie agricola utilizzata (SAU), classe di superficie irrigata e zona altimetrica (superficie in ettari)

CLASSI DI SAU CLASSI DI SUPERFICIE IRRIGATA ZONE ALTIMETRICHE	COLTIVAZIONI IRRIGATE											
	Frumento	Granoturco da granella	Patata	Barbabie- tola da zucchero	Girasole	Soia	Ortive	Foraggiere avvicen- date	Vite	Agrumi	Fruttiferi	Altre coltivazioni
AZIENDE												
CLASSI DI SAU												
Senza superficie	-	-	-	-	-	-	-	-	-	-	-	1.086
Meno di 1 ettaro	3.877	21.016	26.453	226	69	216	65.439	5.716	33.701	60.889	39.447	115.001
1 -- 2	4.305	18.522	11.692	506	158	539	26.729	5.108	20.873	19.329	18.429	51.504
2 -- 3	3.077	12.322	5.494	652	142	543	13.761	3.717	12.788	8.394	11.022	26.142
3 -- 5	3.876	15.113	5.084	1.301	255	1.087	14.699	5.113	14.909	8.131	13.333	27.321
5 -- 10	5.009	19.556	4.263	3.002	489	2.219	14.414	7.856	15.196	6.722	13.856	27.333
10 -- 20	3.390	17.208	2.259	3.590	506	2.719	8.920	8.430	8.021	3.187	7.773	17.211
20 -- 30	1.316	7.586	691	1.923	256	1.477	3.246	4.172	2.388	999	2.317	6.671
30 -- 50	1.134	6.600	506	1.848	233	1.387	2.645	3.627	1.643	756	1.511	5.796
50 -- 100	791	4.705	283	1.402	223	1.090	1.623	2.567	921	465	841	4.519
100 ed oltre	403	2.267	147	832	195	694	817	1.133	388	264	445	2.600
TOTALE	27.178	124.895	56.872	15.282	2.526	11.971	152.293	47.439	110.828	109.136	108.974	285.184
CLASSI DI SUPERFICIE IRRIGATA												
Meno di 1 ettaro	10.210	46.007	50.575	1.281	380	1.197	116.035	15.938	66.309	83.423	66.877	209.755
1 -- 2	5.976	21.961	3.174	3.334	489	2.126	15.494	7.878	19.806	13.272	15.693	30.442
2 -- 5	6.205	25.785	2.239	5.917	888	4.280	12.876	9.813	17.181	8.503	17.355	24.462
5 -- 10	2.629	15.160	599	2.809	412	2.473	4.547	6.156	5.164	2.490	6.290	9.850
10 -- 20	1.296	9.630	223	1.309	223	1.199	2.186	4.657	1.695	973	2.036	5.328
20 -- 50	696	5.082	51	553	109	563	941	2.506	567	399	617	3.373
50 -- 100	130	1.002	10	64	22	105	174	399	86	69	80	1.355
100 ed oltre	36	268	1	15	3	28	40	92	20	7	26	619
TOTALE	27.178	124.895	56.872	15.282	2.526	11.971	152.293	47.439	110.828	109.136	108.974	285.184
ZONE ALTIMETRICHE												
Montagna	3.507	10.543	26.175	1.144	124	20	27.593	5.618	16.081	11.470	28.266	51.377
Collina	9.174	32.858	16.987	3.673	1.505	1.206	60.998	16.361	35.277	64.856	36.766	124.441
Pianura	14.497	81.494	13.710	10.465	897	10.745	63.702	25.460	59.470	32.810	43.942	109.366
TOTALE	27.178	124.895	56.872	15.282	2.526	11.971	152.293	47.439	110.828	109.136	108.974	285.184
SUPERFICIE IRRIGATA												
CLASSI DI SAU												
Senza superficie	-	-	-	-	-	-	-	-	-	-	-	7.001,97
Meno di 1 ettaro	1.285,99	7.133,47	2.730,61	104,40	25,70	123,46	13.023,67	1.799,76	9.477,76	16.115,84	8.507,07	25.720,70
1 -- 2	3.256,99	15.044,12	2.792,62	474,32	142,64	600,30	12.598,92	3.546,52	15.085,70	14.542,24	12.427,47	26.253,15
2 -- 3	3.512,44	15.625,00	1.845,36	785,83	186,67	879,56	10.018,22	3.823,43	14.406,43	9.742,21	13.059,55	20.457,48
3 -- 5	6.728,32	28.688,62	2.608,20	2.057,81	500,81	2.370,35	16.138,80	8.138,78	24.279,53	13.604,74	25.040,49	31.077,40
5 -- 10	14.400,99	65.245,05	4.072,13	6.524,03	1.334,75	6.863,36	26.018,95	22.392,51	38.380,57	18.154,56	42.299,66	55.006,68
10 -- 20	16.559,26	104.722,69	4.261,98	11.927,20	2.035,24	11.646,62	28.439,22	47.502,72	32.110,03	14.204,85	37.236,66	65.829,30
20 -- 30	10.127,87	73.306,83	2.217,48	9.445,74	1.493,72	8.744,16	17.081,13	37.757,33	13.832,10	7.116,05	15.735,86	44.440,27
30 -- 50	13.459,81	94.792,93	2.547,87	12.871,04	1.564,73	11.114,58	21.601,74	47.397,22	13.340,91	6.841,30	13.622,50	66.089,93
50 -- 100	13.592,32	108.321,30	1.854,06	16.060,90	2.353,62	14.331,72	21.916,02	51.769,22	11.435,92	6.645,94	10.389,72	110.401,96
100 ed oltre	16.712,41	110.275,11	1.530,86	21.280,58	4.621,74	21.943,40	24.175,64	43.432,52	10.345,08	6.682,93	10.855,97	151.345,44
TOTALE	99.636,40	623.155,12	26.461,17	81.531,85	14.259,62	78.617,51	191.012,31	267.560,01	182.694,03	113.650,66	189.174,95	603.624,28
CLASSI DI SUPERFICIE IRRIGATA												
Meno di 1 ettaro	4.334,45	18.821,39	7.639,97	726,73	191,13	744,36	28.144,98	6.616,28	22.659,66	24.605,98	18.672,49	49.965,67
1 -- 2	7.836,00	29.873,88	3.879,40	4.518,40	655,34	3.080,47	20.250,46	10.461,20	26.795,05	17.544,12	21.329,40	40.523,36
2 -- 5	18.621,20	80.841,19	6.321,15	18.140,17	2.673,59	13.823,15	38.106,01	30.381,35	51.298,04	24.953,82	53.302,60	73.638,41
5 -- 10	17.692,16	106.052,68	3.895,71	18.939,99	2.804,47	17.188,32	30.304,64	42.899,21	34.340,62	16.682,26	42.102,32	67.120,92
10 -- 20	17.186,93	131.068,08	2.729,87	17.209,03	2.934,00	16.206,05	29.120,91	63.681,77	22.334,66	12.948,69	26.836,54	72.263,02
20 -- 50	20.141,31	149.431,13	1.230,50	15.330,39	3.139,26	16.391,05	26.826,31	72.787,01	16.201,91	11.181,16	17.370,92	103.141,21
50 -- 100	8.484,20	66.305,12	644,57	4.210,10	1.405,67	7.021,67	11.249,04	25.996,83	5.580,97	4.449,00	5.411,97	93.844,06
100 ed oltre	5.340,15	40.761,65	120,00	2.457,04	456,16	4.162,44	7.009,96	14.736,36	3.483,12	1.285,63	4.148,71	103.127,63
TOTALE	99.636,40	623.155,12	26.461,17	81.531,85	14.259,62	78.617,51	191.012,31	267.560,01	182.694,03	113.650,66	189.174,95	603.624,28
ZONE ALTIMETRICHE												
Montagna	3.645,48	7.601,05	7.782,25	2.149,98	544,60	78,48	11.390,49	10.845,70	12.354,28	5.435,94	35.987,21	57.719,82
Collina	32.137,67	78.833,71	4.603,57	21.021,53	7.747,12	5.598,98	55.030,22	56.221,46	61.399,90	62.221,95	45.123,82	110.750,68
Pianura	63.853,25	536.720,36	14.075,35	58.360,34	5.967,90	72.940,05	124.591,60	200.492,85	108.939,85	45.992,77	108.063,92	435.153,78
TOTALE	99.636,40	623.155,12	26.461,17	81.531,85	14.259,62	78.617,51	191.012,31	267.560,01	182.694,03	113.650,66	189.174,95	603.624,28

Tavola 2.23 - Aziende che praticano l'irrigazione per tipo di approvvigionamento dell'acqua irrigua, classe di superficie totale e classe di superficie agricola utilizzata (SAU)

CLASSI DI SUPERFICIE TOTALE CLASSI DI SAU	TIPI DI APPROVVIGIONAMENTO							GESTIONE DELL'ACQUA IRRIGUA			
	Totale	Da corsi d'acqua superficiali	Da laghi naturali e laghetti artificiali	Da acquedotto	Da acque sotterranee	Diretto da impianto di depurazione	Raccolta acque pluviali	Autonoma	Da consorzi di irrigazione e di bonifica	Da altre aziende agricole	In altra forma
CLASSI DI SUPERFICIE TOTALE (in ettari)											
Meno di 1 ettaro	239.023	50.464	5.198	57.308	117.959	442	20.960	91.303	79.094	18.387	55.217
1 -- 2	132.571	36.366	4.540	30.145	62.209	261	8.721	52.569	51.375	6.273	26.899
2 -- 3	74.195	23.544	3.081	16.035	33.519	165	4.251	29.706	30.532	2.809	14.501
3 -- 5	83.537	29.055	4.551	17.557	36.424	179	4.167	33.772	36.739	2.665	14.942
5 -- 10	87.260	35.115	5.974	16.801	36.443	179	3.501	34.782	42.273	2.220	14.222
10 -- 20	56.698	27.220	4.524	8.883	22.564	109	1.712	22.304	30.099	1.425	8.160
20 -- 30	21.357	11.190	1.882	3.063	8.265	43	530	8.319	12.138	546	2.811
30 -- 50	17.597	9.465	1.688	2.479	6.849	27	401	7.044	10.076	452	2.213
50 -- 100	12.134	6.756	1.332	1.601	4.444	26	263	5.026	6.988	209	1.508
100 ed oltre	6.710	3.835	1.020	781	2.432	24	131	3.105	3.558	85	922
TOTALE	731.082	233.010	33.790	154.653	331.108	1.455	44.637	287.930	302.872	35.071	141.395
CLASSI DI SAU (in ettari)											
Senza superficie	1.086	846	15	88	190	-	4	173	818	33	103
Meno di 1 ettaro	283.010	65.674	6.389	67.855	134.517	515	25.155	111.052	93.604	19.251	65.305
1 -- 2	128.413	36.631	4.754	28.558	60.108	264	8.111	51.013	50.359	6.084	25.742
2 -- 3	68.418	22.028	3.186	14.240	31.472	152	3.522	27.369	29.005	2.715	12.708
3 -- 5	74.687	25.960	4.491	15.351	33.306	159	3.208	29.693	34.111	2.565	12.842
5 -- 10	76.756	31.117	5.765	14.315	32.498	165	2.467	30.023	38.601	2.079	11.846
10 -- 20	49.426	23.890	4.144	7.572	19.943	100	1.238	18.955	27.314	1.258	6.796
20 -- 30	18.598	9.718	1.698	2.635	7.367	30	380	7.110	10.914	469	2.342
30 -- 50	15.147	8.184	1.473	2.136	6.005	26	269	5.959	9.010	380	1.838
50 -- 100	10.359	5.859	1.149	1.315	3.818	23	198	4.206	6.204	175	1.223
100 ed oltre	5.182	3.103	726	588	1.884	21	85	2.377	2.932	62	650
TOTALE	731.082	233.010	33.790	154.653	331.108	1.455	44.637	287.930	302.872	35.071	141.395

Tavola 2.24 - Aziende che praticano l'irrigazione per tipo di approvvigionamento dell'acqua irrigua, forma di conduzione e zona altimetrica

FORME DI CONDUZIONE ZONE ALTIMETRICHE	TIPI DI APPROVVIGIONAMENTO							GESTIONE DELL'ACQUA IRRIGUA			
	Totale	Da corsi d'acqua superficiali	Da laghi naturali e laghetti artificiali	Da acquedotto	Da acque sotter- ranee	Diretto da impianto di depura- zione	Raccolta acque pluviali	Autonoma	Da consorzi di irrigazione e di bonifica	Da altre aziende agricole	In altra forma
FORME DI CONDUZIONE											
Conduzione diretta del coltivatore	700.423	220.592	31.880	148.442	319.484	1.380	43.418	277.535	286.219	33.902	137.223
<i>Con solo manodopera familiare</i>	566.666	190.731	23.967	118.821	245.631	1.079	35.738	218.890	235.195	23.635	113.559
<i>Con manodopera familiare prevalente</i>	98.091	22.498	5.738	21.658	53.579	209	5.852	42.382	38.462	7.959	16.717
<i>Con manodopera extrafamiliare prevalente</i>	35.666	7.363	2.175	7.963	20.274	92	1.828	16.263	12.562	2.308	6.947
Conduzione con salariati	30.076	12.210	1.890	6.079	11.367	72	1.187	10.146	16.449	1.143	4.041
Conduzione a colonia parziaria appoderata	426	151	18	99	174	2	21	179	144	22	89
Altra forma di conduzione	157	57	2	33	83	1	11	70	60	4	42
TOTALE	731.082	233.010	33.790	154.653	331.108	1.455	44.637	287.930	302.872	35.071	141.395
ZONE ALTIMETRICHE											
Montagna	118.727	56.276	5.536	25.532	35.391	183	8.737	47.381	46.446	2.509	28.096
Collina	293.811	63.871	17.257	73.891	140.233	628	24.315	120.965	94.179	14.886	74.111
Pianura	318.544	112.863	10.997	55.230	155.484	644	11.585	119.584	162.247	17.676	39.188
TOTALE	731.082	233.010	33.790	154.653	331.108	1.455	44.637	287.930	302.872	35.071	141.395

**Tavola 2.25 - Aziende per sistema di irrigazione e relativa superficie irrigata per classe di superficie agricola utilizzata (SAU),
classe di superficie irrigata e zona altimetrica (superficie in ettari)**

CLASSI DI SAU CLASSI DI SUPERFICIE IRRIGATA ZONE ALTIMETRICHE	SISTEMI DI IRRIGAZIONE					
	Scorrimento superficiale ed infiltrazione laterale	Sommersione	Aspersione (a pioggia)	Microirrigazione	Goccia	Altro
AZIENDE						
CLASSI DI SAU						
Senza superficie	916	-	146	4	13	21
Meno di 1 ettaro	145.398	647	94.001	9.521	33.978	15.380
1 -- 2	56.663	478	49.776	6.011	21.995	5.293
2 -- 3	28.294	322	29.036	3.591	12.384	2.627
3 -- 5	28.186	433	34.821	4.245	14.431	2.753
5 -- 10	26.554	690	39.488	4.380	15.198	2.587
10 -- 20	17.571	920	26.892	2.325	8.833	1.379
20 -- 30	6.920	695	10.382	741	2.986	502
30 -- 50	5.757	1.043	8.527	537	2.313	358
50 -- 100	4.119	1.354	5.715	344	1.431	290
100 ed oltre	1.935	857	3.045	183	807	183
TOTALE	322.313	7.439	301.829	31.882	114.369	31.373
CLASSI DI SUPERFICIE IRRIGATA						
Meno di 1 ettaro	227.015	1.571	149.197	16.093	57.348	23.389
1 -- 2	32.545	483	49.676	6.567	22.425	3.369
2 -- 5	28.605	760	53.404	6.025	21.114	2.764
5 -- 10	14.247	727	25.973	2.031	8.199	1.039
10 -- 20	10.782	903	14.208	761	3.471	428
20 -- 50	6.891	1.500	7.401	321	1.467	261
50 -- 100	1.691	1.033	1.493	60	271	74
100 ed oltre	537	462	477	24	74	49
TOTALE	322.313	7.439	301.829	31.882	114.369	31.373
ZONE ALTIMETRICHE						
Montagna	63.669	444	50.488	2.929	9.623	3.540
Collina	130.708	933	120.689	11.915	41.653	15.117
Pianura	127.936	6.062	130.652	17.038	63.093	12.716
TOTALE	322.313	7.439	301.829	31.882	114.369	31.373
SUPERFICIE IRRIGATA						
CLASSI DI SAU						
Senza superficie	5.394,44	-	1.474,09	4,14	57,79	104,34
Meno di 1 ettaro	35.582,99	166,35	30.970,19	3.809,20	13.263,31	3.562,53
1 -- 2	35.724,69	306,65	43.526,67	5.586,86	20.088,22	3.332,32
2 -- 3	29.362,05	349,95	40.848,09	5.049,20	17.657,15	2.648,11
3 -- 5	46.388,67	790,18	73.961,46	8.764,06	29.907,96	4.085,15
5 -- 10	87.205,85	2.560,11	144.777,57	13.647,09	51.079,00	6.606,50
10 -- 20	131.363,17	7.755,96	175.720,80	12.061,83	50.365,84	6.184,07
20 -- 30	93.076,79	11.100,15	107.063,76	5.803,30	25.954,86	3.823,18
30 -- 50	115.728,21	27.904,88	132.641,09	5.564,54	27.063,14	4.197,53
50 -- 100	133.740,27	69.121,76	141.663,72	6.564,11	26.364,57	5.667,81
100 ed oltre	136.993,73	97.480,06	158.553,77	8.477,92	28.904,10	13.462,75
TOTALE	850.560,86	217.536,05	1.051.201,21	75.332,25	290.705,94	53.674,29
CLASSI DI SUPERFICIE IRRIGATA						
Meno di 1 ettaro	58.938,46	505,05	53.473,32	6.843,21	23.866,22	5.786,80
1 -- 2	44.157,65	670,96	67.328,64	8.834,15	30.268,97	4.572,37
2 -- 5	88.065,11	2.521,83	164.519,75	18.209,62	64.231,99	8.326,55
5 -- 10	100.121,04	5.319,18	177.837,27	13.514,92	55.335,97	6.975,60
10 -- 20	150.086,48	12.881,85	192.331,02	10.117,55	46.545,71	5.802,56
20 -- 50	205.213,31	49.873,99	218.797,33	9.226,28	41.470,99	7.689,91
50 -- 100	112.958,10	72.424,24	99.333,48	4.017,72	17.858,76	5.253,51
100 ed oltre	91.020,71	73.338,95	77.580,40	4.568,80	11.127,33	9.266,99
TOTALE	850.560,86	217.536,05	1.051.201,21	75.332,25	290.705,94	53.674,29
ZONE ALTIMETRICHE						
Montagna	49.175,54	329,15	91.421,51	3.728,19	11.489,34	1.659,13
Collina	108.146,21	2.766,75	297.790,12	26.694,37	104.430,95	11.867,44
Pianura	693.239,11	214.440,15	661.989,58	44.909,69	174.785,65	40.147,72
TOTALE	850.560,86	217.536,05	1.051.201,21	75.332,25	290.705,94	53.674,29

Tavola 2.26 - Aziende con impianti per la lavorazione e trasformazione dei prodotti delle coltivazioni per classe di superficie totale e classe di superficie agricola utilizzata (SAU)

CLASSI DI SUPERFICIE TOTALE CLASSI DI SAU	Totale	ESSICCAZIONE MECCANICA		Produzione di mangimi	TRASFORMAZIONE		Lavorazione del legno
		Della granella	Del foraggio		Di uva	Di olive	
CLASSI DI SUPERFICIE TOTALE (in ettari)							
Meno di 1 ettaro	15.935	23	5	143	15.675	127	12
1 -- 2	12.561	50	10	228	12.183	126	37
2 -- 3	8.604	45	25	223	8.255	104	27
3 -- 5	11.573	131	61	473	10.826	170	66
5 -- 10	13.563	387	190	1.028	11.964	242	60
10 -- 20	10.474	1.114	447	1.500	7.524	260	71
20 -- 30	4.838	1.156	382	860	2.547	101	57
30 -- 50	4.941	1.811	444	846	1.985	126	41
50 -- 100	4.222	2.169	358	690	1.206	132	34
100 ed oltre	2.857	1.493	222	419	796	203	37
TOTALE	89.568	8.379	2.144	6.410	72.961	1.591	442
CLASSI DI SAU (in ettari)							
Senza superficie	22	-	-	-	-	-	22
Meno di 1 ettaro	22.832	42	14	221	22.413	169	67
1 -- 2	12.712	53	29	283	12.241	151	46
2 -- 3	8.210	65	48	282	7.747	123	39
3 -- 5	10.242	151	170	528	9.326	183	54
5 -- 10	12.165	433	458	1.113	10.200	232	57
10 -- 20	9.206	1.184	577	1.489	6.075	232	77
20 -- 30	4.169	1.204	256	768	2.058	100	32
30 -- 50	4.200	1.832	213	789	1.533	135	19
50 -- 100	3.607	2.101	223	591	891	122	8
100 ed oltre	2.203	1.314	156	346	477	144	21
TOTALE	89.568	8.379	2.144	6.410	72.961	1.591	442

Tavola 2.27 - Aziende con allevamenti e relativo numero di capi per specie di bestiame, classe di superficie totale e classe di superficie agricola utilizzata (SAU)

CLASSI DI SUPERFICIE TOTALE CLASSI DI SAU	SPECIE DI BESTIAME								
	Bovini	Bufalini	Ovini	Caprini	Equini	Suini	Allevamenti avicoli	Conigli	Struzzi
AZIENDE									
CLASSI DI SUPERFICIE TOTALE (in ettari)									
Senza superficie	488	8	634	471	146	475	408	115	37
Meno di 1 ettaro	5.867	56	7.686	5.666	3.967	27.871	119.893	46.462	185
1 -- 2	10.043	119	9.867	6.330	4.827	28.542	93.204	37.744	215
2 -- 3	10.842	177	8.273	4.834	3.899	21.294	60.455	25.336	142
3 -- 5	20.573	364	12.263	6.658	5.784	28.824	73.836	32.284	227
5 -- 10	36.726	592	17.847	8.637	8.266	35.853	81.078	36.077	285
10 -- 20	37.494	480	15.455	6.700	7.510	25.567	51.908	22.481	246
20 -- 30	17.731	145	7.443	2.861	3.894	9.904	17.937	7.486	94
30 -- 50	15.414	134	7.461	2.601	4.019	8.071	12.976	5.140	54
50 -- 100	10.885	104	6.452	2.208	3.671	5.990	7.442	2.783	56
100 ed oltre	5.931	67	3.637	1.645	2.706	3.114	2.758	934	34
TOTALE	171.994	2.246	97.018	48.611	48.689	195.505	521.895	216.842	1.575
CLASSI DI SAU (in ettari)									
Senza superficie	647	8	719	650	326	688	1.756	550	47
Meno di 1 ettaro	8.943	88	11.545	8.626	6.168	38.992	165.399	65.975	292
1 -- 2	13.136	168	11.610	7.380	5.800	31.061	94.088	39.338	223
2 -- 3	13.276	198	8.755	4.912	4.175	21.240	56.428	24.198	158
3 -- 5	23.230	375	12.533	6.615	5.935	27.646	65.622	28.632	207
5 -- 10	37.748	562	16.915	7.684	8.054	32.918	68.219	29.672	260
10 -- 20	34.751	447	14.169	5.617	6.937	22.289	41.214	17.216	205
20 -- 30	15.129	133	6.692	2.317	3.337	7.964	13.197	5.230	76
30 -- 50	12.499	126	6.616	2.095	3.360	6.389	9.231	3.626	46
50 -- 100	8.450	91	5.118	1.672	2.822	4.419	5.084	1.875	39
100 ed oltre	4.185	50	2.346	1.043	1.775	1.899	1.657	530	22
TOTALE	171.994	2.246	97.018	48.611	48.689	195.505	521.895	216.842	1.575
CAPI									
CLASSI DI SUPERFICIE TOTALE (in ettari)									
Senza superficie	31.337	817	108.447	39.200	852	272.267	4.900.836	100.450	976
Meno di 1 ettaro	58.170	1.657	157.521	50.401	8.087	104.266	5.111.374	681.463	2.922
1 -- 2	92.306	3.461	188.425	57.236	11.214	220.541	12.864.516	975.619	4.532
2 -- 3	110.109	6.095	188.442	49.581	10.545	257.109	10.452.518	968.671	2.561
3 -- 5	244.215	15.766	287.753	69.186	17.921	348.071	24.635.819	1.542.698	4.839
5 -- 10	638.716	38.123	571.791	111.613	28.752	809.393	27.933.086	2.680.911	5.835
10 -- 20	1.142.969	41.807	886.203	127.296	29.867	1.214.203	33.165.929	2.097.444	6.607
20 -- 30	813.372	15.735	689.765	72.115	15.697	892.485	14.185.656	598.084	2.010
30 -- 50	968.336	19.071	1.055.720	83.770	19.269	1.116.850	17.476.240	572.620	2.051
50 -- 100	1.014.450	21.023	1.393.079	112.351	19.625	1.339.407	8.091.242	414.365	2.040
100 ed oltre	935.272	18.396	1.283.243	151.006	23.009	2.071.067	12.581.999	255.219	4.014
TOTALE	6.049.252	181.951	6.810.389	923.755	184.838	8.645.659	171.399.215	10.887.544	38.387
CLASSI DI SAU (in ettari)									
Senza superficie	60.031	817	118.131	56.164	1.869	377.333	10.984.138	177.493	1.398
Meno di 1 ettaro	87.292	2.444	205.896	75.155	13.172	183.290	12.163.641	1.054.367	4.908
1 -- 2	111.348	5.366	229.490	70.291	14.361	319.084	14.789.647	1.327.762	4.396
2 -- 3	133.555	7.443	192.090	49.732	11.799	279.549	15.300.874	935.732	2.642
3 -- 5	271.804	17.981	319.265	79.164	19.900	388.034	19.771.845	1.612.771	4.431
5 -- 10	723.106	37.876	630.344	114.785	29.607	915.353	29.999.252	2.458.955	5.470
10 -- 20	1.183.882	40.857	960.689	131.166	28.677	1.144.787	27.740.339	1.804.636	6.403
20 -- 30	814.467	13.299	760.273	72.763	14.633	840.761	11.855.511	684.964	2.125
30 -- 50	932.368	20.704	1.118.498	80.380	17.790	1.022.976	11.030.988	229.862	1.650
50 -- 100	934.439	20.511	1.322.619	98.619	16.657	1.405.157	8.326.300	489.118	1.321
100 ed oltre	796.960	14.653	953.094	95.536	16.373	1.769.335	9.436.680	111.884	3.643
TOTALE	6.049.252	181.951	6.810.389	923.755	184.838	8.645.659	171.399.215	10.887.544	38.387

Tavola 2.28 - Aziende con allevamenti e relativo numero di capi per specie di bestiame, forma di conduzione e zona altimetrica

FORME DI CONDUZIONE ZONE ALTIMETRICHE	SPECIE DI BESTIAME								
	Bovini	Bufalini	Ovini	Caprini	Equini	Suini	Allevamenti avicoli	Conigli	Struzzi
AZIENDE									
FORME DI CONDUZIONE									
Conduzione diretta del coltivatore	168.543	2.069	95.478	47.589	46.913	191.867	507.642	213.040	1.502
<i>Con solo manodopera familiare</i>	152.362	1.592	85.767	42.364	40.987	174.167	473.852	201.704	1.316
<i>Con manodopera familiare prevalente</i>	13.434	349	8.024	4.186	4.539	14.651	28.801	9.918	150
<i>Con manodopera extrafamiliare prevalente</i>	2.747	128	1.687	1.039	1.387	3.049	4.989	1.418	36
Conduzione con salariati	3.279	175	1.414	965	1.726	3.429	13.877	3.621	73
Conduzione a colonia parziaria appoderata	157	2	116	44	32	197	325	165	-
Altra forma di conduzione	15	-	10	13	18	12	51	16	-
TOTALE	171.994	2.246	97.018	48.611	48.689	195.505	521.895	216.842	1.575
ZONE ALTIMETRICHE									
Montagna	58.973	97	39.050	21.268	18.322	66.283	137.117	58.155	335
Collina	68.654	1.054	51.984	22.316	22.111	106.563	266.048	119.805	803
Pianura	44.367	1.095	5.984	5.027	8.256	22.659	118.730	38.882	437
TOTALE	171.994	2.246	97.018	48.611	48.689	195.505	521.895	216.842	1.575
CAPI									
FORME DI CONDUZIONE									
Conduzione diretta del coltivatore	5.452.869	154.547	6.558.985	889.301	165.365	5.904.043	136.003.417	10.088.739	31.223
<i>Con solo manodopera familiare</i>	4.080.302	87.985	5.137.497	710.795	133.100	2.962.740	88.377.213	8.443.843	25.854
<i>Con manodopera familiare prevalente</i>	953.314	42.346	1.125.206	129.338	21.084	1.564.999	24.463.153	1.068.445	4.136
<i>Con manodopera extrafamiliare prevalente</i>	419.253	24.216	296.282	49.168	11.181	1.376.304	23.163.051	576.451	1.233
Conduzione con salariati	593.097	27.377	238.999	33.773	19.248	2.739.427	35.279.168	780.401	7.164
Conduzione a colonia parziaria appoderata	2.814	27	12.302	596	140	2.053	14.013	2.200	-
Altra forma di conduzione	472	-	103	85	85	136	102.617	16.204	-
TOTALE	6.049.252	181.951	6.810.389	923.755	184.838	8.645.659	171.399.215	10.887.544	38.387
ZONE ALTIMETRICHE									
Montagna	1.089.945	1.881	1.809.367	424.796	61.786	516.373	16.026.405	2.209.738	6.329
Collina	1.689.683	63.280	3.969.688	422.258	84.068	1.746.775	62.851.998	4.241.835	16.367
Pianura	3.269.624	116.790	1.031.334	76.701	38.984	6.382.511	92.520.812	4.435.971	15.691
TOTALE	6.049.252	181.951	6.810.389	923.755	184.838	8.645.659	171.399.215	10.887.544	38.387

Tavola 2.29 - Aziende con bovini e/o bufalini e relativo numero di capi per classe di superficie totale e categoria

CATEGORIE	CLASSI DI SUPERFICIE TOTALE (in ettari)									Totale
	Senza superficie	Meno di 1	1 -- 2	2 -- 5	5 -- 10	10 -- 20	20 -- 50	50 -- 100	100 ed oltre	
AZIENDE										
BOVINI	488	5.867	10.043	31.415	36.726	37.494	33.145	10.885	5.931	171.994
Di età inferiore a 1 anno	383	3.348	5.966	19.965	26.201	29.570	27.959	9.413	5.142	127.947
<i>Destinati ad essere macellati come vitelli</i>	105	713	1.134	3.300	3.992	4.413	4.482	1.786	1.106	21.031
<i>Maschi da riproduzione</i>	81	215	343	1.068	1.639	2.351	2.905	1.369	1.070	11.041
<i>Maschi da macello</i>	180	1.454	2.594	9.162	12.552	14.304	12.766	4.260	2.458	59.730
<i>Femmine da allevamento</i>	221	795	1.480	6.282	11.163	15.348	17.132	5.980	3.425	61.826
<i>Femmine da macello</i>	58	1.007	1.910	6.476	7.965	8.526	7.197	2.317	1.302	36.758
Da 1 anno a meno di 2 anni	291	2.233	4.243	15.259	21.278	25.387	25.134	8.361	4.691	106.877
<i>Maschi da riproduzione</i>	73	182	279	860	1.338	2.029	2.891	1.434	1.100	10.186
<i>Maschi da macello</i>	110	970	1.791	6.292	9.063	10.812	9.716	2.969	1.625	43.348
<i>Femmine da allevamento</i>	190	670	1.311	6.067	10.770	15.323	17.444	6.145	3.632	61.552
<i>Femmine da macello</i>	53	833	1.615	5.305	5.948	5.960	4.903	1.474	795	26.886
Da 2 anni e più	392	3.194	5.814	21.429	28.906	31.653	29.260	9.871	5.471	135.990
<i>Maschi da riproduzione</i>	147	220	269	835	1.469	2.712	4.774	3.054	2.457	15.937
<i>Maschi da macello</i>	29	239	382	1.080	1.443	1.598	1.539	506	319	7.135
<i>Femmine manze da allevamento</i>	126	664	1.094	4.628	7.405	9.855	11.142	4.073	2.683	41.670
<i>Femmine manze da macello</i>	22	315	552	1.671	1.851	1.727	1.412	460	293	8.303
<i>Femmine vacche da latte</i>	118	1.653	3.352	12.749	17.199	19.284	17.836	5.183	2.519	79.893
<i>Femmine altre vacche</i>	174	701	1.106	4.446	6.988	8.234	8.161	3.371	2.124	35.305
BUFALINI	8	56	119	541	592	480	279	104	67	2.246
Bufale	7	44	99	464	535	443	246	92	62	1.992
Altri bufalini	7	44	83	412	484	391	222	83	57	1.783
CAPI										
BOVINI	31.337	58.170	92.306	354.324	638.716	1.142.969	1.781.708	1.014.450	935.272	6.049.252
Di età inferiore a 1 anno	11.422	23.798	42.432	145.627	224.385	359.604	472.519	266.000	238.818	1.784.605
<i>Destinati ad essere macellati come vitelli</i>	4.436	10.566	18.005	48.417	55.220	79.000	64.882	38.279	41.855	360.660
<i>Maschi da riproduzione</i>	1.279	579	1.199	3.309	5.993	7.761	12.755	5.520	5.954	44.349
<i>Maschi da macello</i>	2.768	7.116	12.628	52.655	83.843	124.115	150.133	81.014	69.895	584.167
<i>Femmine da allevamento</i>	2.242	2.978	4.765	19.995	48.160	104.953	195.712	115.370	98.211	592.386
<i>Femmine da macello</i>	697	2.559	5.835	21.251	31.169	43.775	49.037	25.817	22.903	203.043
Da 1 anno a meno di 2 anni	8.004	16.467	20.475	79.234	148.595	271.861	438.566	256.594	264.172	1.503.968
<i>Maschi da riproduzione</i>	205	5.951	571	2.331	3.831	6.561	8.891	4.866	5.110	38.317
<i>Maschi da macello</i>	4.460	5.744	11.382	38.116	67.210	117.738	172.515	103.505	130.969	651.639
<i>Femmine da allevamento</i>	2.164	2.364	4.055	20.499	48.968	109.740	210.236	124.334	98.861	621.221
<i>Femmine da macello</i>	1.175	2.408	4.467	18.288	28.586	37.822	46.924	23.889	29.232	192.791
Da 2 anni e più	11.911	17.905	29.399	129.463	265.736	511.504	870.623	491.856	432.282	2.760.679
<i>Maschi da riproduzione</i>	309	553	777	1.665	2.895	4.704	7.807	5.039	5.446	29.195
<i>Maschi da macello</i>	155	781	2.096	5.387	6.334	9.942	14.676	8.360	6.665	54.396
<i>Femmine manze da allevamento</i>	2.214	4.021	4.636	19.444	35.974	67.640	123.327	75.346	77.401	410.003
<i>Femmine manze da macello</i>	378	1.054	1.869	5.318	8.014	9.259	12.193	5.812	5.549	49.446
<i>Femmine vacche da latte</i>	3.407	7.396	14.498	75.987	169.053	345.424	592.266	321.747	242.111	1.771.889
<i>Femmine altre vacche</i>	5.448	4.100	5.523	21.662	43.466	74.535	120.354	75.552	95.110	445.750
BUFALINI	817	1.657	3.461	21.861	38.123	41.807	34.806	21.023	18.396	181.951
Bufale	515	1.046	2.207	14.738	26.381	29.618	23.610	14.711	11.337	124.163
Altri bufalini	302	611	1.254	7.123	11.742	12.189	11.196	6.312	7.059	57.788

Tavola 2.30 - Aziende con suini e relativo numero di capi per classe di superficie totale e categoria

CATEGORIE	CLASSI DI SUPERFICIE TOTALE (in ettari)									Totale
	Senza superficie	Meno di 1	1 -- 2	2 -- 5	5 -- 10	10 -- 20	20 -- 50	50 -- 100	100 ed oltre	
AZIENDE										
SUINI	475	27.871	28.542	50.118	35.853	25.567	17.975	5.990	3.114	195.505
Suini di peso inferiore a 20 kg	130	519	572	1.070	1.097	1.324	1.640	861	664	7.877
Da 20 Kg a meno di 50 Kg	186	1.055	1.094	1.999	1.771	1.881	2.216	1.080	871	12.153
Da ingrasso di 50 Kg e più	376	26.431	27.166	47.815	33.975	23.699	15.549	4.681	2.415	182.107
<i>Da 50 Kg a meno di 80 Kg</i>	228	2.888	2.902	4.723	3.159	2.779	2.704	1.193	880	21.456
<i>Da 80 Kg a meno di 110 Kg</i>	201	8.311	7.519	11.813	7.686	5.618	4.626	1.658	1.039	48.471
<i>Da 110 Kg e più</i>	219	16.138	17.817	33.425	24.891	17.157	10.539	2.967	1.469	124.622
Da riproduzione di 50 Kg e più	208	1.206	1.331	2.476	2.678	3.282	4.433	2.585	1.635	19.834
<i>Verri</i>	152	631	722	1.357	1.410	1.841	3.011	2.036	1.403	12.563
<i>Scrofe montate</i>	156	943	1.030	1.916	2.162	2.713	3.660	2.161	1.411	16.152
<i>di cui montate per la prima volta</i>	19	88	86	154	172	283	386	257	212	1.657
<i>Altre scrofe</i>	89	266	317	625	669	861	1.223	709	507	5.266
<i>di cui giovani non ancora montate</i>	33	74	76	139	124	169	207	134	121	1.077
CAPI										
SUINI	272.267	104.266	220.541	605.180	809.393	1.214.203	2.009.335	1.339.407	2.071.067	8.645.659
Suini di peso inferiore a 20 kg	32.192	10.241	28.770	93.764	151.715	223.633	397.286	245.970	401.207	1.584.778
Da 20 Kg a meno di 50 Kg	52.562	8.831	38.984	118.384	157.786	248.169	430.483	266.837	396.656	1.718.692
Da ingrasso di 50 Kg e più	174.021	75.833	135.192	347.963	437.242	636.128	1.007.360	707.204	1.077.924	4.598.867
<i>Da 50 Kg a meno di 80 Kg</i>	52.327	9.327	24.910	91.297	117.640	191.858	317.597	230.193	333.099	1.368.248
<i>Da 80 Kg a meno di 110 Kg</i>	45.459	18.823	43.941	100.479	127.215	178.048	288.390	199.933	335.284	1.337.572
<i>Da 110 Kg e più</i>	76.235	47.683	66.341	156.187	192.387	266.222	401.373	277.078	409.541	1.893.047
Da riproduzione di 50 Kg e più	13.492	9.361	17.595	45.069	62.650	106.273	174.206	119.396	195.280	743.322
<i>Verri</i>	407	915	1.237	2.309	2.766	4.154	6.882	4.729	4.767	28.166
<i>Scrofe montate</i>	10.394	5.774	12.423	32.207	49.131	84.080	133.906	94.856	149.262	572.033
<i>di cui montate per la prima volta</i>	566	1.600	2.747	2.378	2.507	4.556	7.304	5.614	12.548	39.820
<i>Altre scrofe</i>	2.691	2.672	3.935	10.553	10.753	18.039	33.418	19.811	41.251	143.123
<i>di cui giovani non ancora montate</i>	784	1.879	1.181	3.162	2.937	6.422	4.563	3.559	13.560	38.047

Tavola 2.31 - Aziende con ovini, caprini, equini, allevamenti avicoli, conigli, struzzi e/o altri allevamenti e relativo numero di capi per classe di superficie totale, specie e categoria

SPECIE E CATEGORIE	CLASSI DI SUPERFICIE TOTALE (in ettari)									Totale
	Senza superficie	Meno di 1	1 -- 2	2 -- 5	5 -- 10	10 -- 20	20 -- 50	50 -- 100	100 ed oltre	
AZIENDE										
OVINI	634	7.686	9.867	20.536	17.847	15.455	14.904	6.452	3.637	97.018
Pecore	619	6.765	9.015	18.966	16.774	14.659	14.335	6.275	3.539	90.947
<i>Da latte</i>	511	2.085	2.736	6.134	5.740	6.316	8.443	4.498	2.558	39.021
<i>Altre</i>	363	5.357	7.125	14.684	12.710	10.312	8.588	3.217	1.803	64.159
Altri ovini	405	2.271	2.953	6.810	6.875	7.142	8.420	4.145	2.336	41.357
CAPRINI	471	5.666	6.330	11.492	8.637	6.700	5.462	2.208	1.645	48.611
Capre	450	4.494	5.218	9.760	7.488	5.919	4.903	2.039	1.544	41.815
<i>Che hanno già figliato</i>	430	3.822	4.538	8.651	6.744	5.385	4.498	1.917	1.469	37.454
<i>Montate per la prima volta</i>	263	1.436	1.622	2.935	2.360	2.010	1.816	825	773	14.040
Altri caprini	332	2.446	2.604	4.694	3.794	3.202	2.874	1.273	1.044	22.263
EQUINI	146	3.967	4.827	9.683	8.266	7.510	7.913	3.671	2.706	48.689
Cavalli	129	3.166	3.861	7.666	6.949	6.592	7.109	3.288	2.448	41.208
Asini	25	799	1.035	2.220	1.517	1.190	1.257	699	555	9.297
Altri equini	13	155	176	497	446	334	271	122	107	2.121
ALLEVAMENTI AVICOLI	408	119.893	93.204	134.291	81.078	51.908	30.913	7.442	2.758	521.895
Polli da carne	159	68.098	54.448	78.784	47.832	29.665	16.520	3.848	1.393	300.747
Galline da uova	324	109.671	85.494	124.038	74.819	47.711	28.391	6.799	2.482	479.729
Tacchini	29	5.584	5.422	9.294	6.471	4.505	2.796	718	313	35.132
Faraone	19	2.091	2.011	3.362	2.588	2.240	1.612	423	186	14.532
Oche	26	4.873	4.550	7.678	5.724	4.274	2.984	812	342	31.263
Altri allevamenti	24	7.131	5.661	8.421	5.835	4.417	2.948	783	328	35.548
CONIGLI	115	46.462	37.744	57.620	36.077	22.481	12.626	2.783	934	216.842
Fattrici	83	37.250	30.751	47.727	30.277	18.899	10.669	2.342	801	178.799
Altri conigli	98	40.649	33.035	50.521	31.822	19.911	11.199	2.459	833	190.527
STRUZZI	37	185	215	369	285	246	148	56	34	1.575
Riproduttori	35	140	158	274	209	195	107	47	29	1.194
Altri	26	119	145	250	196	157	104	32	22	1.051
ALTRI ALLEVAMENTI	564	2.614	2.152	3.534	2.532	1.865	1.439	428	413	15.541
CAPI										
OVINI	108.447	157.521	188.425	476.195	571.791	886.203	1.745.485	1.393.079	1.283.243	6.810.389
Pecore	94.049	138.690	165.923	421.445	506.326	790.293	1.567.518	1.255.098	1.157.481	6.096.823
<i>Da latte</i>	71.291	80.429	88.510	221.717	272.310	408.193	1.193.740	1.050.392	947.093	4.433.675
<i>Altre</i>	22.758	58.261	77.413	199.728	234.016	282.100	373.778	204.706	210.388	1.663.148
Altri ovini	14.398	18.831	22.502	54.750	65.465	95.910	177.967	137.981	125.762	713.566
CAPRINI	39.200	50.401	57.236	118.767	111.613	127.296	155.885	112.351	151.006	923.755
Capre	32.042	38.837	45.376	96.270	91.346	105.102	127.830	94.201	128.635	759.639
<i>Che hanno già figliato</i>	25.635	31.257	36.260	78.638	75.052	86.111	105.436	79.268	105.881	623.538
<i>Montate per la prima volta</i>	6.407	7.580	9.116	17.632	16.294	18.991	22.394	14.933	22.754	136.101
Altri caprini	7.158	11.564	11.860	22.497	20.267	22.194	28.055	18.150	22.371	164.116
EQUINI	852	8.087	11.214	28.466	28.752	29.867	34.966	19.625	23.009	184.838
Cavalli	685	6.725	9.357	23.744	25.002	26.552	31.131	17.271	20.503	160.970
Asini	94	1.063	1.551	3.695	2.804	2.607	3.220	1.981	2.310	19.325
Altri equini	73	299	306	1.027	946	708	615	373	196	4.543
ALLEVAMENTI AVICOLI	4.900.836	5.111.374	12.864.516	35.088.337	27.933.086	33.165.929	31.661.896	8.091.242	12.581.999	171.399.215
Polli da carne	3.654.739	2.244.184	6.572.289	19.714.506	16.079.423	20.419.998	17.335.433	4.174.964	6.565.335	96.760.871
Galline da uova	722.335	1.932.974	3.352.083	9.798.502	6.251.722	7.347.193	8.756.447	2.360.040	4.263.210	44.784.506
Tacchini	303.962	199.336	737.534	2.146.822	2.106.018	2.931.568	2.892.810	607.479	1.012.033	12.937.562
Faraone	19.740	137.268	176.255	1.111.388	583.533	742.069	1.205.246	118.277	57.088	4.150.864
Oche	9.899	31.847	38.677	95.572	68.014	49.828	50.804	8.914	3.368	356.923
Altri allevamenti	190.161	565.765	1.987.678	2.221.547	2.844.376	1.675.273	1.421.156	821.568	680.965	12.408.489
CONIGLI	100.450	681.463	975.619	2.511.369	2.680.911	2.097.444	1.170.704	414.365	255.219	10.887.544
Fattrici	10.016	133.236	144.131	334.403	335.337	255.845	135.675	38.743	25.304	1.412.690
Altri conigli	90.434	548.227	831.488	2.176.966	2.345.574	1.841.599	1.035.029	375.622	229.915	9.474.854
STRUZZI	976	2.922	4.532	7.400	5.835	6.607	4.061	2.040	4.014	38.387
Riproduttori	320	1.335	1.424	2.217	1.811	2.375	1.491	565	928	12.466
Altri	656	1.587	3.108	5.183	4.024	4.232	2.570	1.475	3.086	25.921

Tavola 2.32 - Aziende con bovini e relativo numero di capi per classe di capi, classe di superficie totale e classe di superficie agricola utilizzata (SAU)

CLASSI DI SUPERFICIE TOTALE CLASSI DI SAU	CLASSI DI CAPI										Totale
	1 -- 2	3 -- 5	6 -- 9	10 -- 19	20 -- 49	50 -- 99	100 -- 499	500 -- 999	1000 -- 1999	2000 ed oltre	
AZIENDE											
CLASSI DI SUPERFICIE TOTALE (in ettari)											
Senza superficie	29	44	46	84	132	79	68	4	1	1	488
Meno di 1 ettaro	3.070	1.286	535	528	301	76	63	4	3	1	5.867
1 -- 2	4.770	2.549	1.138	888	471	112	102	7	6	-	10.043
2 -- 3	4.173	3.065	1.561	1.183	625	117	97	18	2	1	10.842
3 -- 5	5.725	5.610	3.573	3.360	1.725	344	199	29	6	2	20.573
5 -- 10	5.941	7.704	6.711	8.090	6.094	1.558	563	47	17	1	36.726
10 -- 20	3.043	4.485	5.214	8.547	9.906	4.401	1.802	75	14	7	37.494
20 -- 30	887	1.245	1.601	3.472	5.371	3.028	2.070	47	9	1	17.731
30 -- 50	574	815	1.002	2.430	4.584	2.969	2.971	60	8	1	15.414
50 -- 100	295	490	568	1.460	3.006	2.064	2.824	145	28	5	10.885
100 ed oltre	125	145	175	560	1.486	1.233	1.843	266	65	33	5.931
TOTALE	28.632	27.438	22.124	30.602	33.701	15.981	12.602	702	159	53	171.994
CLASSI DI SAU (in ettari)											
Senza superficie	59	58	60	105	155	97	87	14	10	2	647
Meno di 1 ettaro	4.775	2.002	791	738	419	106	98	8	4	2	8.943
1 -- 2	5.961	3.639	1.559	1.143	573	129	116	13	3	-	13.136
2 -- 3	4.502	4.022	2.144	1.546	775	151	116	14	5	1	13.276
3 -- 5	5.373	6.219	4.627	4.282	2.072	420	210	22	5	-	23.230
5 -- 10	4.641	6.712	6.937	9.638	7.333	1.797	619	55	12	4	37.748
10 -- 20	2.086	3.093	4.013	7.901	10.841	4.765	1.964	71	13	4	34.751
20 -- 30	559	830	985	2.510	4.916	3.094	2.177	47	9	2	15.129
30 -- 50	391	501	559	1.551	3.616	2.826	2.982	60	11	2	12.499
50 -- 100	211	284	349	875	2.149	1.734	2.664	152	26	6	8.450
100 ed oltre	74	78	100	313	852	862	1.569	246	61	30	4.185
TOTALE	28.632	27.438	22.124	30.602	33.701	15.981	12.602	702	159	53	171.994
CAPI											
CLASSI DI SUPERFICIE TOTALE (in ettari)											
Senza superficie	44	165	324	1.181	4.203	5.594	13.623	3.003	1.000	2.200	31.337
Meno di 1 ettaro	4.502	4.833	3.807	6.978	8.580	4.994	12.350	2.286	4.830	5.010	58.170
1 -- 2	7.273	9.553	8.102	11.614	13.081	7.132	22.890	4.315	8.346	-	92.306
2 -- 3	6.587	11.665	11.208	15.510	17.535	7.732	22.150	12.172	2.750	2.800	110.109
3 -- 5	9.121	21.726	25.791	44.536	49.067	22.249	40.900	19.360	7.317	4.148	244.215
5 -- 10	9.583	30.363	49.038	108.764	180.615	100.027	104.920	30.926	22.060	2.420	638.716
10 -- 20	4.937	17.850	38.570	117.730	304.992	296.130	275.814	49.992	15.263	21.691	1.142.969
20 -- 30	1.464	5.010	11.935	49.007	169.088	206.827	326.260	29.576	11.723	2.482	813.372
30 -- 50	944	3.234	7.433	34.556	146.271	206.174	519.762	37.206	10.756	2.000	968.336
50 -- 100	491	1.970	4.206	20.765	97.361	143.663	580.774	91.769	37.187	36.264	1.014.450
100 ed oltre	202	569	1.284	8.057	49.202	86.907	397.684	181.627	83.389	126.351	935.272
TOTALE	45.148	106.938	161.698	418.698	1.039.995	1.087.429	2.317.127	462.232	204.621	205.366	6.049.252
CLASSI DI SAU (in ettari)											
Senza superficie	89	220	429	1.483	4.932	6.817	18.271	10.105	12.685	5.000	60.031
Meno di 1 ettaro	7.054	7.446	5.611	9.730	11.974	6.897	19.726	5.373	6.471	7.010	87.292
1 -- 2	9.182	13.660	11.126	14.874	15.807	8.381	25.947	8.606	3.765	-	111.348
2 -- 3	7.182	15.518	15.376	20.247	22.029	9.953	25.656	8.381	7.065	2.148	133.555
3 -- 5	8.680	24.372	33.540	56.558	58.995	27.171	42.526	13.957	6.005	-	271.804
5 -- 10	7.541	26.601	51.011	130.568	215.612	116.051	111.919	37.063	14.520	12.220	723.106
10 -- 20	3.397	12.409	29.842	110.476	335.521	320.123	297.738	46.774	15.711	11.891	1.183.882
20 -- 30	921	3.270	7.339	35.691	157.717	211.611	347.100	29.839	11.547	9.432	814.467
30 -- 50	634	1.997	4.144	22.058	118.251	197.564	528.092	37.087	15.341	7.200	932.368
50 -- 100	352	1.139	2.554	12.500	70.425	121.626	555.657	96.482	32.678	41.026	934.439
100 ed oltre	116	306	726	4.513	28.732	61.235	344.495	168.565	78.833	109.439	796.960
TOTALE	45.148	106.938	161.698	418.698	1.039.995	1.087.429	2.317.127	462.232	204.621	205.366	6.049.252

Tavola 2.33 - Aziende con bovini e relativo numero di capi per classe di capi, forma di conduzione e zona altimetrica

FORME DI CONDUZIONE ZONE ALTIMETRICHE	CLASSI DI CAPI										Totale
	1 -- 2	3 -- 5	6 -- 9	10 -- 19	20 -- 49	50 -- 99	100 -- 499	500 -- 999	1000 -- 1999	2000 ed oltre	
AZIENDE											
FORME DI CONDUZIONE											
Conduzione diretta del coltivatore	28.183	27.114	21.892	30.250	33.191	15.566	11.708	527	89	23	168.543
<i>Con solo manodopera familiare</i>	26.705	25.525	20.586	27.932	29.737	13.375	8.219	250	30	3	152.362
<i>Con manodopera familiare prevalente</i>	1.283	1.393	1.152	2.001	2.930	1.832	2.649	160	30	4	13.434
<i>Con manodopera extrafamiliare prevalente</i>	195	196	154	317	524	359	840	117	29	16	2.747
Conduzione con salariati	422	295	205	306	481	407	888	175	70	30	3.279
Conduzione a colonia parziaria appoderata	22	27	26	43	27	7	5	-	-	-	157
Altra forma di conduzione	5	2	1	3	2	1	1	-	-	-	15
TOTALE	28.632	27.438	22.124	30.602	33.701	15.981	12.602	702	159	53	171.994
ZONE ALTIMETRICHE											
Montagna	9.763	11.158	9.231	12.569	11.579	3.385	1.260	23	4	1	58.973
Collina	12.999	11.522	9.376	12.719	13.483	5.608	2.824	98	17	8	68.654
Pianura	5.870	4.758	3.517	5.314	8.639	6.988	8.518	581	138	44	44.367
TOTALE	28.632	27.438	22.124	30.602	33.701	15.981	12.602	702	159	53	171.994
CAPI											
FORME DI CONDUZIONE											
Conduzione diretta del coltivatore	44.445	105.667	160.015	413.881	1.023.659	1.058.218	2.111.558	343.018	111.721	80.687	5.452.869
<i>Con solo manodopera familiare</i>	42.082	99.435	150.503	381.955	914.534	905.608	1.378.115	159.355	36.505	12.210	4.080.302
<i>Con manodopera familiare prevalente</i>	2.043	5.446	8.389	27.575	92.765	127.649	537.043	104.119	38.965	9.320	953.314
<i>Con manodopera extrafamiliare prevalente</i>	320	786	1.123	4.351	16.360	24.961	196.400	79.544	36.251	59.157	419.253
Conduzione con salariati	662	1.152	1.484	4.208	15.390	28.717	204.691	119.214	92.900	124.679	593.097
Conduzione a colonia parziaria appoderata	32	113	193	567	863	439	607	-	-	-	2.814
Altra forma di conduzione	9	6	6	42	83	55	271	-	-	-	472
TOTALE	45.148	106.938	161.698	418.698	1.039.995	1.087.429	2.317.127	462.232	204.621	205.366	6.049.252
ZONE ALTIMETRICHE											
Montagna	15.689	43.598	67.561	171.810	348.044	225.791	195.149	14.751	5.132	2.420	1.089.945
Collina	19.975	44.986	68.539	173.584	415.601	375.555	476.912	63.808	21.623	29.100	1.689.683
Pianura	9.484	18.354	25.598	73.304	276.350	486.083	1.645.066	383.673	177.866	173.846	3.269.624
TOTALE	45.148	106.938	161.698	418.698	1.039.995	1.087.429	2.317.127	462.232	204.621	205.366	6.049.252

Tavola 2.34 - Aziende con vacche da latte e relativo numero di capi per classe di capi, classe di superficie totale e classe di superficie agricola utilizzata (SAU)

CLASSI DI SUPERFICIE TOTALE CLASSI DI SAU	CLASSI DI CAPI										Totale
	1 -- 2	3 -- 5	6 -- 9	10 -- 19	20 -- 49	50 -- 99	100 -- 499	500 -- 999	1000 -- 1999	2000 ed oltre	
AZIENDE											
CLASSI DI SUPERFICIE TOTALE (in ettari)											
Senza superficie	25	22	8	20	25	14	3	1	-	-	118
Meno di 1 ettaro	894	441	150	118	37	11	2	-	-	-	1.653
1 -- 2	1.816	870	325	249	76	13	3	-	-	-	3.352
2 -- 3	1.867	1.174	499	350	128	10	9	-	-	-	4.037
3 -- 5	3.140	2.534	1.431	1.106	443	47	10	1	-	-	8.712
5 -- 10	3.835	4.240	3.184	3.522	2.201	189	27	1	-	-	17.199
10 -- 20	2.274	2.978	2.837	4.607	5.291	1.184	113	-	-	-	19.284
20 -- 30	609	913	1.119	2.105	3.180	1.459	260	1	-	-	9.646
30 -- 50	398	473	702	1.540	2.623	1.726	727	1	-	-	8.190
50 -- 100	215	241	311	735	1.381	1.148	1.145	6	-	1	5.183
100 ed oltre	62	88	123	353	650	424	779	33	7	-	2.519
TOTALE	15.135	13.974	10.689	14.705	16.035	6.225	3.078	44	7	1	79.893
CLASSI DI SAU (in ettari)											
Senza superficie	33	28	12	26	28	15	6	1	-	-	149
Meno di 1 ettaro	1.513	654	216	171	52	16	5	-	-	-	2.627
1 -- 2	2.564	1.247	453	306	92	15	5	-	-	-	4.682
2 -- 3	2.328	1.696	699	443	185	19	11	-	-	-	5.381
3 -- 5	3.311	3.296	1.959	1.424	559	45	8	1	-	-	10.603
5 -- 10	3.158	4.076	3.855	4.483	2.615	247	25	1	-	-	18.460
10 -- 20	1.483	2.053	2.307	4.828	5.787	1.350	139	-	-	-	17.947
20 -- 30	365	469	599	1.519	3.087	1.498	320	1	-	-	7.858
30 -- 50	233	265	349	850	2.186	1.710	751	1	-	-	6.345
50 -- 100	109	126	161	433	944	983	1.121	7	1	1	3.886
100 ed oltre	38	64	79	222	500	327	687	32	6	-	1.955
TOTALE	15.135	13.974	10.689	14.705	16.035	6.225	3.078	44	7	1	79.893
CAPI											
CLASSI DI SUPERFICIE TOTALE (in ettari)											
Senza superficie	39	85	56	234	721	970	535	767	-	-	3.407
Meno di 1 ettaro	1.296	1.658	1.034	1.508	1.026	667	207	-	-	-	7.396
1 -- 2	2.624	3.245	2.288	3.136	2.088	767	350	-	-	-	14.498
2 -- 3	2.748	4.443	3.561	4.438	3.303	528	1.359	-	-	-	20.380
3 -- 5	4.691	9.766	10.213	14.265	11.712	2.813	1.580	567	-	-	55.607
5 -- 10	5.827	16.635	22.956	46.647	60.577	11.532	4.279	600	-	-	169.053
10 -- 20	3.505	11.836	20.769	62.990	157.964	73.741	14.619	-	-	-	345.424
20 -- 30	940	3.713	8.239	28.946	97.278	94.920	32.401	500	-	-	266.937
30 -- 50	614	1.915	5.190	21.404	83.089	116.693	95.874	550	-	-	325.329
50 -- 100	333	967	2.337	10.192	44.015	79.815	178.452	3.574	-	2.062	321.747
100 ed oltre	100	358	927	4.899	20.446	28.810	156.732	21.171	8.668	-	242.111
TOTALE	22.717	54.621	77.570	198.659	482.219	411.256	486.388	27.729	8.668	2.062	1.771.889
CLASSI DI SAU (in ettari)											
Senza superficie	49	108	86	307	787	1.020	1.196	767	-	-	4.320
Meno di 1 ettaro	2.164	2.433	1.501	2.161	1.438	966	573	-	-	-	11.236
1 -- 2	3.720	4.600	3.201	3.873	2.465	856	560	-	-	-	19.275
2 -- 3	3.492	6.458	4.957	5.630	4.822	1.207	1.853	-	-	-	28.419
3 -- 5	5.009	12.832	13.911	18.326	14.920	2.618	1.716	567	-	-	69.899
5 -- 10	4.845	16.202	28.129	59.344	72.463	15.040	3.471	600	-	-	200.094
10 -- 20	2.285	8.252	17.003	66.732	172.073	84.380	17.494	-	-	-	368.219
20 -- 30	570	1.912	4.408	21.304	95.605	97.977	40.785	500	-	-	263.061
30 -- 50	353	1.058	2.569	11.877	70.829	116.029	99.928	550	-	-	303.193
50 -- 100	163	507	1.214	6.052	31.038	68.859	178.172	4.076	1.098	2.062	293.241
100 ed oltre	67	259	591	3.053	15.779	22.304	140.640	20.669	7.570	-	210.932
TOTALE	22.717	54.621	77.570	198.659	482.219	411.256	486.388	27.729	8.668	2.062	1.771.889

Tavola 2.35 - Aziende con vacche da latte e relativo numero di capi per classe di capi, forma di conduzione e zona altimetrica

FORME DI CONDUZIONE ZONE ALTIMETRICHE	CLASSI DI CAPI										Totale
	1 -- 2	3 -- 5	6 -- 9	10 -- 19	20 -- 49	50 -- 99	100 -- 499	500 -- 999	1000 -- 1999	2000 ed oltre	
AZIENDE											
FORME DI CONDUZIONE											
Conduzione diretta del coltivatore	14.985	13.880	10.620	14.568	15.785	5.998	2.649	20	1	-	78.506
<i>Con solo manodopera familiare</i>	14.152	13.099	9.994	13.407	13.980	4.558	1.090	5	-	-	70.285
<i>Con manodopera familiare prevalente</i>	745	711	573	1.045	1.587	1.210	1.077	5	-	-	6.953
<i>Con manodopera extrafamiliare prevalente</i>	88	70	53	116	218	230	482	10	1	-	1.268
Conduzione con salariati	139	87	61	132	237	224	428	24	6	1	1.339
Conduzione a colonia parziaria appoderata	6	6	8	5	11	3	-	-	-	-	39
Altra forma di conduzione	5	1	-	-	2	-	1	-	-	-	9
TOTALE	15.135	13.974	10.689	14.705	16.035	6.225	3.078	44	7	1	79.893
ZONE ALTIMETRICHE											
Montagna	7.910	8.218	5.793	6.453	4.007	753	123	-	-	-	33.257
Collina	4.757	4.123	3.266	4.759	5.249	1.343	424	4	1	1	23.927
Pianura	2.468	1.633	1.630	3.493	6.779	4.129	2.531	40	6	-	22.709
TOTALE	15.135	13.974	10.689	14.705	16.035	6.225	3.078	44	7	1	79.893
CAPI											
FORME DI CONDUZIONE											
Conduzione diretta del coltivatore	22.500	54.261	77.065	196.804	474.173	395.280	401.302	11.913	1.000	-	1.634.298
<i>Con solo manodopera familiare</i>	21.241	51.169	72.489	180.979	417.712	295.934	146.006	3.130	-	-	1.188.660
<i>Con manodopera familiare prevalente</i>	1.120	2.800	4.183	14.287	49.807	83.229	167.948	3.303	-	-	326.677
<i>Con manodopera extrafamiliare prevalente</i>	139	292	393	1.538	6.654	16.117	87.348	5.480	1.000	-	118.961
Conduzione con salariati	202	331	443	1.790	7.707	15.761	84.916	15.816	7.668	2.062	136.696
Conduzione a colonia parziaria appoderata	9	24	62	65	289	215	-	-	-	-	664
Altra forma di conduzione	6	5	-	-	50	-	170	-	-	-	231
TOTALE	22.717	54.621	77.570	198.659	482.219	411.256	486.388	27.729	8.668	2.062	1.771.889
ZONE ALTIMETRICHE											
Montagna	12.346	31.889	41.848	85.775	114.617	47.810	17.110	-	-	-	351.395
Collina	6.899	16.273	23.739	64.411	155.097	86.515	66.672	2.498	1.550	2.062	425.716
Pianura	3.472	6.459	11.983	48.473	212.505	276.931	402.606	25.231	7.118	-	994.778
TOTALE	22.717	54.621	77.570	198.659	482.219	411.256	486.388	27.729	8.668	2.062	1.771.889

Tavola 2.36 - Aziende con suini e relativo numero di capi per classe di capi, classe di superficie totale e classe di superficie agricola utilizzata (SAU)

CLASSI DI SUPERFICIE TOTALE CLASSI DI SAU	CLASSI DI CAPI									Totale
	1 -- 2	3 -- 5	6 -- 9	10 -- 19	20 -- 49	50 -- 99	100 -- 499	500 -- 999	1000 ed oltre	
AZIENDE										
CLASSI DI SUPERFICIE TOTALE (in ettari)										
Senza superficie	64	50	38	46	58	27	49	68	75	475
Meno di 1 ettaro	24.927	2.062	333	267	129	74	54	12	13	27.871
1 -- 2	24.780	2.640	406	304	158	75	93	44	42	28.542
2 -- 3	18.079	2.227	362	249	141	63	86	35	52	21.294
3 -- 5	23.421	3.730	620	411	219	119	171	54	79	28.824
5 -- 10	26.290	6.141	1.155	872	512	192	335	159	197	35.853
10 -- 20	15.574	5.682	1.339	1.097	619	225	430	288	313	25.567
20 -- 30	4.953	2.492	747	636	332	99	204	152	289	9.904
30 -- 50	3.292	2.090	789	786	362	131	140	123	358	8.071
50 -- 100	1.766	1.560	771	807	384	108	136	91	367	5.990
100 ed oltre	619	656	405	537	360	93	83	44	317	3.114
TOTALE	143.765	29.330	6.965	6.012	3.274	1.206	1.781	1.070	2.102	195.505
CLASSI DI SAU (in ettari)										
Senza superficie	163	84	48	59	64	36	58	78	98	688
Meno di 1 ettaro	34.661	3.001	490	396	183	114	86	29	32	38.992
1 -- 2	26.673	3.076	490	345	192	80	100	47	58	31.061
2 -- 3	17.656	2.505	390	279	132	70	106	38	64	21.240
3 -- 5	21.818	3.980	690	466	262	115	175	59	81	27.646
5 -- 10	23.002	6.230	1.255	948	545	199	349	169	221	32.918
10 -- 20	12.588	5.298	1.347	1.154	664	213	416	285	324	22.289
20 -- 30	3.533	2.090	718	610	307	104	178	143	281	7.964
30 -- 50	2.209	1.652	726	752	348	121	136	113	332	6.389
50 -- 100	1.110	1.062	586	682	347	90	118	75	349	4.419
100 ed oltre	352	352	225	321	230	64	59	34	262	1.899
TOTALE	143.765	29.330	6.965	6.012	3.274	1.206	1.781	1.070	2.102	195.505
CAPI										
CLASSI DI SUPERFICIE TOTALE (in ettari)										
Senza superficie	98	198	270	594	1.690	1.827	13.876	45.880	207.834	272.267
Meno di 1 ettaro	32.221	7.239	2.329	3.354	3.690	4.652	13.922	8.531	28.328	104.266
1 -- 2	33.136	9.250	2.847	3.733	4.631	4.816	23.001	29.814	109.313	220.541
2 -- 3	24.953	7.768	2.531	3.166	4.111	4.045	21.536	24.166	164.833	257.109
3 -- 5	33.376	13.195	4.342	5.276	6.284	7.689	39.304	36.566	202.039	348.071
5 -- 10	39.320	21.890	8.097	11.004	14.672	12.886	85.114	108.171	508.239	809.393
10 -- 20	24.515	20.722	9.373	13.912	17.651	14.969	106.221	198.413	808.427	1.214.203
20 -- 30	8.024	9.210	5.293	8.110	9.414	6.425	52.526	109.865	683.618	892.485
30 -- 50	5.387	7.871	5.603	10.004	10.660	8.501	35.378	89.545	943.901	1.116.850
50 -- 100	2.913	6.060	5.550	10.076	10.912	6.987	31.663	65.794	1.199.452	1.339.407
100 ed oltre	1.029	2.604	2.903	6.771	10.265	6.154	15.952	30.304	1.995.085	2.071.067
TOTALE	204.972	106.007	49.138	76.000	93.980	78.951	438.493	747.049	6.851.069	8.645.659
CLASSI DI SAU (in ettari)										
Senza superficie	232	323	344	748	1.856	2.394	16.473	52.545	302.418	377.333
Meno di 1 ettaro	45.052	10.506	3.428	4.985	5.253	7.299	22.189	19.423	65.155	183.290
1 -- 2	36.231	10.761	3.428	4.275	5.560	5.099	25.300	33.114	195.316	319.084
2 -- 3	24.806	8.812	2.750	3.583	3.818	4.515	24.053	26.278	180.934	279.549
3 -- 5	31.802	14.110	4.828	5.869	7.503	7.407	43.405	38.577	234.533	388.034
5 -- 10	35.075	22.374	8.757	12.061	15.672	13.331	85.877	116.499	605.707	915.353
10 -- 20	20.035	19.404	9.488	14.628	18.704	14.157	104.125	197.027	747.219	1.144.787
20 -- 30	5.750	7.831	5.066	7.803	8.855	6.773	45.222	103.406	650.055	840.761
30 -- 50	3.603	6.341	5.209	9.520	10.164	7.864	34.459	82.552	863.264	1.022.976
50 -- 100	1.808	4.153	4.236	8.418	9.981	5.807	25.230	53.773	1.291.751	1.405.157
100 ed oltre	578	1.392	1.604	4.110	6.614	4.305	12.160	23.855	1.714.717	1.769.335
TOTALE	204.972	106.007	49.138	76.000	93.980	78.951	438.493	747.049	6.851.069	8.645.659

Tavola 2.37 - Aziende con suini e relativo numero di capi per classe di capi, forma di conduzione e zona altimetrica

FORME DI CONDUZIONE ZONE ALTIMETRICHE	CLASSI DI CAPI									Totale
	1 -- 2	3 -- 5	6 -- 9	10 -- 19	20 -- 49	50 -- 99	100 -- 499	500 -- 999	1000 ed oltre	
AZIENDE										
FORME DI CONDUZIONE										
Conduzione diretta del coltivatore	141.802	28.889	6.857	5.850	3.166	1.145	1.640	935	1.583	191.867
<i>Con solo manodopera familiare</i>	131.109	25.837	5.933	4.874	2.521	925	1.350	762	856	174.167
<i>Con manodopera familiare prevalente</i>	9.033	2.550	761	801	523	179	240	129	435	14.651
<i>Con manodopera extrafamiliare prevalente</i>	1.660	502	163	175	122	41	50	44	292	3.049
Conduzione con salariati	1.844	385	96	146	106	59	140	135	518	3.429
Conduzione a colonia parziaria appoderata	115	52	12	14	1	1	1	-	1	197
Altra forma di conduzione	4	4	-	2	1	1	-	-	-	12
TOTALE	143.765	29.330	6.965	6.012	3.274	1.206	1.781	1.070	2.102	195.505
ZONE ALTIMETRICHE										
Montagna	50.714	10.665	1.926	1.544	746	273	251	98	66	66.283
Collina	79.538	15.579	4.086	3.559	1.905	589	680	259	368	106.563
Pianura	13.513	3.086	953	909	623	344	850	713	1.668	22.659
TOTALE	143.765	29.330	6.965	6.012	3.274	1.206	1.781	1.070	2.102	195.505
CAPI										
FORME DI CONDUZIONE										
Conduzione diretta del coltivatore	202.213	104.359	48.371	73.927	90.763	74.875	402.065	652.407	4.255.063	5.904.043
<i>Con solo manodopera familiare</i>	186.561	93.150	41.792	61.621	72.063	60.443	334.007	529.614	1.583.489	2.962.740
<i>Con manodopera familiare prevalente</i>	13.171	9.351	5.437	10.144	15.078	11.836	56.716	91.151	1.352.115	1.564.999
<i>Con manodopera extrafamiliare prevalente</i>	2.481	1.858	1.142	2.162	3.622	2.596	11.342	31.642	1.319.459	1.376.304
Conduzione con salariati	2.567	1.440	684	1.874	3.170	3.966	36.078	94.642	2.595.006	2.739.427
Conduzione a colonia parziaria appoderata	186	193	83	165	26	50	350	-	1.000	2.053
Altra forma di conduzione	6	15	-	34	21	60	-	-	-	136
TOTALE	204.972	106.007	49.138	76.000	93.980	78.951	438.493	747.049	6.851.069	8.645.659
ZONE ALTIMETRICHE										
Montagna	74.346	38.065	13.521	19.433	20.781	17.323	60.467	63.767	208.670	516.373
Collina	111.179	56.595	28.865	45.082	54.807	38.755	150.985	177.182	1.083.325	1.746.775
Pianura	19.447	11.347	6.752	11.485	18.392	22.873	227.041	506.100	5.559.074	6.382.511
TOTALE	204.972	106.007	49.138	76.000	93.980	78.951	438.493	747.049	6.851.069	8.645.659

Tavola 2.38 - Aziende con ovini e relativo numero di capi per classe di capi, classe di superficie totale e classe di superficie agricola utilizzata (SAU)

CLASSI DI SUPERFICIE TOTALE CLASSI DI SAU	CLASSI DI CAPI										Totale
	1 -- 2	3 -- 9	10 -- 19	20 -- 49	50 -- 99	100 -- 499	500 -- 999	1000 -- 2999	3000 -- 4999	5000 ed oltre	
AZIENDE											
CLASSI DI SUPERFICIE TOTALE (in ettari)											
Senza superficie	16	38	32	68	94	357	26	2	1	-	634
Meno di 1 ettaro	2.242	3.376	830	530	246	444	15	3	-	-	7.686
1 -- 2	2.211	4.700	1.430	719	322	456	27	2	-	-	9.867
2 -- 3	1.502	3.703	1.394	862	315	473	18	6	-	-	8.273
3 -- 5	1.762	5.051	2.555	1.647	547	673	25	3	-	-	12.263
5 -- 10	1.794	5.832	4.077	3.341	1.288	1.457	47	11	-	-	17.847
10 -- 20	860	3.154	3.126	3.434	1.948	2.811	106	16	-	-	15.455
20 -- 30	201	878	1.188	1.392	1.132	2.562	79	11	-	-	7.443
30 -- 50	115	564	785	1.145	951	3.687	192	22	-	-	7.461
50 -- 100	70	309	454	715	667	3.628	552	57	-	-	6.452
100 ed oltre	28	145	171	313	263	1.769	756	187	4	1	3.637
TOTALE	10.801	27.750	16.042	14.166	7.773	18.317	1.843	320	5	1	97.018
CLASSE DI SAU (in ettari)											
Senza superficie	20	60	36	80	108	384	27	3	1	-	719
Meno di 1 ettaro	3.294	5.336	1.307	734	315	534	20	5	-	-	11.545
1 -- 2	2.278	5.536	1.863	953	404	540	32	4	-	-	11.610
2 -- 3	1.374	3.817	1.691	1.080	331	443	15	4	-	-	8.755
3 -- 5	1.468	4.705	2.908	2.026	659	738	25	4	-	-	12.533
5 -- 10	1.449	4.663	3.933	3.623	1.497	1.684	55	11	-	-	16.915
10 -- 20	644	2.378	2.566	3.074	2.131	3.252	109	15	-	-	14.169
20 -- 30	125	605	812	1.134	952	2.968	85	11	-	-	6.692
30 -- 50	87	380	542	816	791	3.729	248	23	-	-	6.616
50 -- 100	44	183	292	467	444	2.982	638	68	-	-	5.118
100 ed oltre	18	87	92	179	141	1.063	589	172	4	1	2.346
TOTALE	10.801	27.750	16.042	14.166	7.773	18.317	1.843	320	5	1	97.018
CAPI											
CLASSI DI SUPERFICIE TOTALE (in ettari)											
Senza superficie	26	221	438	2.186	6.713	75.755	16.678	2.130	4.300	-	108.447
Meno di 1 ettaro	3.867	15.063	9.990	14.991	16.634	84.634	9.112	3.230	-	-	157.521
1 -- 2	3.861	21.680	17.826	20.307	21.695	84.121	16.935	2.000	-	-	188.425
2 -- 3	2.652	17.856	17.470	24.258	20.861	86.104	12.099	7.142	-	-	188.442
3 -- 5	3.148	24.498	31.927	46.160	36.235	126.909	15.502	3.374	-	-	287.753
5 -- 10	3.160	28.966	52.583	95.465	85.029	262.706	28.790	15.092	-	-	571.791
10 -- 20	1.500	16.457	40.865	101.034	131.085	510.179	66.087	18.996	-	-	886.203
20 -- 30	340	4.594	15.642	41.709	79.077	485.318	48.859	14.226	-	-	689.765
30 -- 50	197	3.057	10.307	34.376	65.859	797.383	116.592	27.949	-	-	1.055.720
50 -- 100	120	1.677	6.036	22.272	46.014	904.234	343.045	69.681	-	-	1.393.079
100 ed oltre	46	779	2.252	9.370	18.224	477.369	502.085	252.168	14.350	6.600	1.283.243
TOTALE	18.917	134.848	205.336	412.128	527.426	3.894.712	1.175.784	415.988	18.650	6.600	6.810.389
CLASSE DI SAU (in ettari)											
Senza superficie	31	329	492	2.550	7.711	81.960	17.428	3.330	4.300	-	118.131
Meno di 1 ettaro	5.700	23.979	15.806	20.459	21.294	101.424	11.804	5.430	-	-	205.896
1 -- 2	4.001	26.170	23.232	26.922	26.757	97.393	20.220	4.795	-	-	229.490
2 -- 3	2.447	18.425	21.268	30.081	21.872	83.801	9.849	4.347	-	-	192.090
3 -- 5	2.598	23.235	36.846	57.264	43.165	134.821	16.270	5.066	-	-	319.265
5 -- 10	2.553	23.574	51.107	104.290	99.633	300.883	33.604	14.700	-	-	630.344
10 -- 20	1.119	12.486	33.654	91.989	145.086	589.248	68.029	19.078	-	-	960.689
20 -- 30	205	3.186	10.759	33.813	66.689	579.533	52.244	13.844	-	-	760.273
30 -- 50	154	2.027	7.114	24.814	54.985	850.741	149.634	29.029	-	-	1.118.498
50 -- 100	81	984	3.866	14.422	30.517	785.278	401.074	86.397	-	-	1.322.619
100 ed oltre	28	453	1.192	5.524	9.717	289.630	395.628	229.972	14.350	6.600	953.094
TOTALE	18.917	134.848	205.336	412.128	527.426	3.894.712	1.175.784	415.988	18.650	6.600	6.810.389

Tavola 2.39 - Aziende con ovini e relativo numero di capi per classe di capi, forma di conduzione e zona altimetrica

FORME DI CONDUZIONE ZONE ALTIMETRICHE	CLASSI DI CAPI										Totale
	1 -- 2	3 -- 9	10 -- 19	20 -- 49	50 -- 99	100 -- 499	500 -- 999	1000 -- 2999	3000 -- 4999	5000 ed oltre	
AZIENDE											
FORME DI CONDUZIONE											
Conduzione diretta del coltivatore	10.697	27.440	15.840	13.951	7.608	17.921	1.743	273	5	-	95.478
<i>Con solo manodopera familiare</i>	<i>10.044</i>	<i>25.812</i>	<i>14.637</i>	<i>12.429</i>	<i>6.684</i>	<i>14.878</i>	<i>1.133</i>	<i>149</i>	<i>1</i>	-	<i>85.767</i>
<i>Con manodopera familiare prevalente</i>	<i>554</i>	<i>1.402</i>	<i>1.020</i>	<i>1.268</i>	<i>739</i>	<i>2.493</i>	<i>448</i>	<i>98</i>	<i>2</i>	-	<i>8.024</i>
<i>Con manodopera extrafamiliare prevalente</i>	<i>99</i>	<i>226</i>	<i>183</i>	<i>254</i>	<i>185</i>	<i>550</i>	<i>162</i>	<i>26</i>	<i>2</i>	-	<i>1.687</i>
Conduzione con salariati	94	272	181	202	155	367	96	46	-	1	1.414
Conduzione a colonia parziaria appoderata	9	34	18	11	10	29	4	1	-	-	116
Altra forma di conduzione	1	4	3	2	-	-	-	-	-	-	10
TOTALE	10.801	27.750	16.042	14.166	7.773	18.317	1.843	320	5	1	97.018
ZONE ALTIMETRICHE											
Montagna	3.388	11.351	8.659	7.592	3.081	4.574	353	52	-	-	39.050
Collina	7.087	15.609	6.855	5.930	4.019	11.188	1.119	174	2	1	51.984
Pianura	326	790	528	644	673	2.555	371	94	3	-	5.984
TOTALE	10.801	27.750	16.042	14.166	7.773	18.317	1.843	320	5	1	97.018
CAPI											
FORME DI CONDUZIONE											
Conduzione diretta del coltivatore	18.745	133.305	202.775	405.779	516.270	3.802.317	1.110.019	351.125	18.650	-	6.558.985
<i>Con solo manodopera familiare</i>	<i>17.601</i>	<i>125.147</i>	<i>187.446</i>	<i>361.009</i>	<i>453.513</i>	<i>3.088.153</i>	<i>713.076</i>	<i>187.252</i>	<i>4.300</i>	-	<i>5.137.497</i>
<i>Con manodopera familiare prevalente</i>	<i>975</i>	<i>7.011</i>	<i>13.044</i>	<i>37.390</i>	<i>50.217</i>	<i>586.939</i>	<i>291.258</i>	<i>130.672</i>	<i>7.700</i>	-	<i>1.125.206</i>
<i>Con manodopera extrafamiliare prevalente</i>	<i>169</i>	<i>1.147</i>	<i>2.285</i>	<i>7.380</i>	<i>12.540</i>	<i>127.225</i>	<i>105.685</i>	<i>33.201</i>	<i>6.650</i>	-	<i>296.282</i>
Conduzione con salariati	154	1.341	2.306	6.006	10.492	85.504	62.833	63.763	-	6.600	238.999
Conduzione a colonia parziaria appoderata	16	187	216	296	664	6.891	2.932	1.100	-	-	12.302
Altra forma di conduzione	2	15	39	47	-	-	-	-	-	-	103
TOTALE	18.917	134.848	205.336	412.128	527.426	3.894.712	1.175.784	415.988	18.650	6.600	6.810.389
ZONE ALTIMETRICHE											
Montagna	5.938	57.943	111.645	217.856	205.437	916.689	227.497	66.362	-	-	1.809.367
Collina	12.448	72.935	87.004	174.765	274.990	2.401.592	707.317	224.337	7.700	6.600	3.969.688
Pianura	531	3.970	6.687	19.507	46.999	576.431	240.970	125.289	10.950	-	1.031.334
TOTALE	18.917	134.848	205.336	412.128	527.426	3.894.712	1.175.784	415.988	18.650	6.600	6.810.389

Tavola 2.40 - Aziende con polli da carne e relativo numero di capi per classe di capi, classe di superficie totale e classe di superficie agricola utilizzata (SAU)

CLASSI DI SUPERFICIE TOTALE CLASSI DI SAU	CLASSI DI CAPI									Totale
	Meno di 50	50 -- 100	100 -- 500	500 -- 1000	1000 -- 5000	5000 -- 10000	10000 -- 25000	25000 -- 50000	50000 ed oltre	
AZIENDE										
CLASSI DI SUPERFICIE TOTALE (in ettari)										
Senza superficie	98	5	8	2	5	7	13	10	11	159
Meno di 1 ettaro	66.978	892	146	6	25	10	19	16	6	68.098
1 -- 2	52.932	1.139	181	16	38	16	49	38	39	54.448
2 -- 3	34.092	914	166	11	27	23	62	34	25	35.354
3 -- 5	41.434	1.387	266	18	51	45	110	60	59	43.430
5 -- 10	45.061	1.809	446	26	74	49	194	98	75	47.832
10 -- 20	27.234	1.490	436	30	60	41	145	108	121	29.665
20 -- 30	8.817	555	170	5	13	14	46	45	51	9.716
30 -- 50	6.040	446	163	9	22	14	29	39	42	6.804
50 -- 100	3.360	285	111	6	11	11	14	19	31	3.848
100 ed oltre	1.152	128	69	2	7	-	4	5	26	1.393
TOTALE	287.198	9.050	2.162	131	333	230	685	472	486	300.747
CLASSI DI SAU (in ettari)										
Senza superficie	506	18	12	3	10	14	22	26	26	637
Meno di 1 ettaro	90.020	1.300	221	11	37	19	43	39	24	91.714
1 -- 2	53.457	1.261	217	20	41	26	80	42	41	55.185
2 -- 3	32.108	958	159	13	42	30	61	27	31	33.429
3 -- 5	36.962	1.368	311	17	50	35	111	57	60	38.971
5 -- 10	37.917	1.731	453	22	60	46	174	101	87	40.591
10 -- 20	21.883	1.271	406	26	49	33	125	95	99	23.987
20 -- 30	6.728	484	125	8	14	12	38	37	38	7.484
30 -- 50	4.553	357	124	4	16	7	20	29	30	5.140
50 -- 100	2.381	223	96	7	7	8	8	16	31	2.777
100 ed oltre	683	79	38	-	7	-	3	3	19	832
TOTALE	287.198	9.050	2.162	131	333	230	685	472	486	300.747
CAPİ										
CLASSI DI SUPERFICIE TOTALE (in ettari)										
Senza superficie	1.159	250	1.770	1.260	14.700	46.100	225.000	313.000	3.051.500	3.654.739
Meno di 1 ettaro	793.946	48.821	21.229	3.100	59.268	55.500	296.000	514.500	451.820	2.244.184
1 -- 2	690.416	62.808	27.545	9.970	79.430	105.000	728.420	1.212.700	3.656.000	6.572.289
2 -- 3	464.496	50.652	23.816	6.740	67.380	160.300	967.500	1.153.500	2.891.500	5.785.884
3 -- 5	586.144	76.987	37.993	11.100	120.003	305.600	1.714.300	2.040.110	9.036.385	13.928.622
5 -- 10	666.162	99.699	66.413	14.615	189.325	333.100	3.266.030	3.415.450	8.028.629	16.079.423
10 -- 20	421.763	82.170	61.388	17.436	133.890	291.622	2.444.415	3.559.354	13.407.960	20.419.998
20 -- 30	139.882	30.420	23.830	2.900	28.637	98.006	758.000	1.550.500	5.773.810	8.405.985
30 -- 50	98.908	24.679	22.658	5.500	45.397	98.400	519.019	1.295.600	6.819.287	8.929.448
50 -- 100	55.679	15.796	16.068	3.630	23.800	74.600	213.938	691.250	3.080.203	4.174.964
100 ed oltre	19.138	7.258	10.305	1.000	19.500	-	72.500	162.000	6.273.634	6.565.335
TOTALE	3.937.693	499.540	313.015	77.251	781.330	1.568.228	11.205.122	15.907.964	62.470.728	96.760.871
CLASSI DI SAU (in ettari)										
Senza superficie	5.755	930	2.495	1.760	25.717	93.900	377.000	839.000	5.893.386	7.239.943
Meno di 1 ettaro	1.072.971	71.117	32.874	6.170	86.466	116.900	674.920	1.226.220	2.022.820	5.310.458
1 -- 2	712.813	69.767	30.667	12.050	82.010	176.000	1.197.500	1.452.610	3.652.000	7.385.417
2 -- 3	444.742	53.532	23.936	8.090	110.200	203.400	984.000	927.000	5.515.500	8.270.400
3 -- 5	538.418	75.924	45.221	10.300	132.575	251.800	1.785.900	1.944.500	7.768.291	12.552.929
5 -- 10	578.245	95.085	66.483	12.265	142.675	315.342	2.902.630	3.464.450	9.885.297	17.462.472
10 -- 20	348.238	70.253	56.913	15.386	107.640	227.286	2.109.715	3.146.334	9.616.097	15.697.862
20 -- 30	108.790	26.361	17.220	4.400	29.247	80.000	646.500	1.289.600	4.478.500	6.680.618
30 -- 50	76.528	19.636	17.533	2.800	28.400	46.000	350.757	956.000	5.008.000	6.505.654
50 -- 100	39.797	12.337	13.738	4.030	16.900	57.600	126.700	575.250	3.928.203	4.774.555
100 ed oltre	11.396	4.598	5.935	-	19.500	-	49.500	87.000	4.702.634	4.880.563
TOTALE	3.937.693	499.540	313.015	77.251	781.330	1.568.228	11.205.122	15.907.964	62.470.728	96.760.871

Tavola 2.41 - Aziende con polli da carne e relativo numero di capi per classe di capi, forma di conduzione e zona altimetrica

FORME DI CONDUZIONE ZONE ALTIMETRICHE	CLASSI DI CAPI								Totale	
	Meno di 50	50 -- 100	100 -- 500	500 --1000	1000 -- 5000	5000 -- 10000	10000 -- 25000	25000 -- 50000		50000 ed oltre
AZIENDE										
FORME DI CONDUZIONE										
Conduzione diretta del coltivatore	280.362	8.796	2.065	122	316	217	654	441	405	293.378
<i>Con solo manodopera familiare</i>	261.640	7.893	1.706	105	270	193	590	365	286	273.048
<i>Con manodopera familiare prevalente</i>	16.018	736	288	15	37	22	54	61	84	17.315
<i>Con manodopera extrafamiliare prevalente</i>	2.704	167	71	2	9	2	10	15	35	3.015
Conduzione con salariati	6.628	249	92	8	17	12	31	31	81	7.149
Conduzione a colonia parziaria appoderata	193	5	1	-	-	1	-	-	-	200
Altra forma di conduzione	15	-	4	1	-	-	-	-	-	20
TOTALE	287.198	9.050	2.162	131	333	230	685	472	486	300.747
ZONE ALTIMETRICHE										
Montagna	70.285	2.017	410	8	26	37	125	63	34	73.005
Collina	162.469	4.201	1.074	68	182	100	240	166	175	168.675
Pianura	54.444	2.832	678	55	125	93	320	243	277	59.067
TOTALE	287.198	9.050	2.162	131	333	230	685	472	486	300.747
CAPI										
FORME DI CONDUZIONE										
Conduzione diretta del coltivatore	3.844.433	485.379	298.193	72.051	741.246	1.477.122	10.690.933	14.804.464	47.309.223	79.723.044
<i>Con solo manodopera familiare</i>	3.584.308	433.861	244.367	62.321	642.293	1.303.122	9.564.333	12.130.314	28.438.508	56.403.427
<i>Con manodopera familiare prevalente</i>	224.056	42.304	42.688	8.730	75.753	158.000	961.600	2.139.900	9.450.225	13.103.256
<i>Con manodopera extrafamiliare prevalente</i>	36.069	9.214	11.138	1.000	23.200	16.000	165.000	534.250	9.420.490	10.216.361
Conduzione con salariati	90.346	13.901	13.932	4.700	40.084	84.206	514.189	1.103.500	15.161.505	17.026.363
Conduzione a colonia parziaria appoderata	2.731	260	100	-	-	6.900	-	-	-	9.991
Altra forma di conduzione	183	-	790	500	-	-	-	-	-	1.473
TOTALE	3.937.693	499.540	313.015	77.251	781.330	1.568.228	11.205.122	15.907.964	62.470.728	96.760.871
ZONE ALTIMETRICHE										
Montagna	928.162	112.156	54.570	4.400	65.835	246.800	2.197.615	2.060.000	5.055.500	10.725.038
Collina	2.190.032	231.199	157.749	41.205	440.485	688.842	3.809.558	5.652.710	24.286.233	37.498.013
Pianura	819.499	156.185	100.696	31.646	275.010	632.586	5.197.949	8.195.254	33.128.995	48.537.820
TOTALE	3.937.693	499.540	313.015	77.251	781.330	1.568.228	11.205.122	15.907.964	62.470.728	96.760.871

Tavola 2.42 - Aziende con galline da uova e relativo numero di capi per classe di capi , classe di superficie totale e classe di superficie agricola utilizzata (SAU)

CLASSI DI SUPERFICIE TOTALE CLASSI DI SAU	CLASSI DI CAPI										Totale
	Meno di 50	50 --100	100 -- 500	500 --1000	1000 -- 3000	3000 -- 5000	5000 -- 10000	10000 -- 25000	25000 -- 50000	50000 ed oltre	
AZIENDE											
CLASSI DI SUPERFICIE TOTALE (in ettari)											
Senza superficie	259	3	9	3	13	10	10	6	8	3	324
Meno di 1 ettaro	109.163	312	107	15	28	10	15	10	3	8	109.671
1 -- 2	84.875	379	94	17	28	14	30	26	19	12	85.494
2 -- 3	55.303	286	86	16	20	7	24	25	12	16	55.795
3 -- 5	67.442	502	129	13	24	13	27	42	28	23	68.243
5 -- 10	73.663	745	177	21	26	26	35	69	24	33	74.819
10 -- 20	46.575	750	180	8	30	19	28	60	31	30	47.711
20 -- 30	15.940	367	78	15	5	5	13	26	15	21	16.485
30 -- 50	11.389	363	71	7	12	5	7	15	13	24	11.906
50 -- 100	6.451	239	58	7	2	4	3	10	10	15	6.799
100 ed oltre	2.273	127	39	5	3	2	2	2	11	18	2.482
TOTALE	473.333	4.073	1.028	127	191	115	194	291	174	203	479.729
CLASSI DI SAU (in ettari)											
Senza superficie	1.376	8	9	4	18	11	11	8	17	11	1.473
Meno di 1 ettaro	150.904	464	158	26	38	17	30	32	13	11	151.693
1 -- 2	85.842	455	93	18	30	13	31	26	18	26	86.552
2 -- 3	51.690	316	93	16	20	12	22	23	13	15	52.220
3 -- 5	59.721	519	134	14	20	13	25	43	24	18	60.531
5 -- 10	61.749	751	184	15	24	20	34	64	25	36	62.902
10 -- 20	36.757	694	158	15	26	18	24	50	25	28	37.795
20 -- 30	11.625	298	59	8	4	3	9	23	9	15	12.053
30 -- 50	8.007	288	64	4	7	3	4	14	13	19	8.423
50 -- 100	4.305	194	48	4	1	3	2	8	11	12	4.588
100 ed oltre	1.357	86	28	3	3	2	2	-	6	12	1.499
TOTALE	473.333	4.073	1.028	127	191	115	194	291	174	203	479.729
CAPI											
CLASSI DI SUPERFICIE TOTALE (in ettari)											
Senza superficie	2.535	170	1.990	1.850	22.840	34.700	65.800	83.800	274.000	234.650	722.335
Meno di 1 ettaro	891.201	16.882	16.649	9.580	45.950	37.000	105.512	146.200	110.000	554.000	1.932.974
1 -- 2	767.641	20.930	14.342	10.320	47.280	52.700	192.660	387.300	658.700	1.200.210	3.352.083
2 -- 3	528.129	15.489	13.645	10.010	34.290	26.800	170.650	346.461	387.000	1.624.000	3.156.474
3 -- 5	684.819	27.150	19.799	8.160	36.900	48.260	178.900	558.490	942.150	4.137.400	6.642.028
5 -- 10	820.669	40.424	27.188	13.424	40.660	93.060	236.184	1.019.913	837.000	3.123.200	6.251.722
10 -- 20	578.410	41.008	26.355	5.075	50.593	66.400	187.500	927.610	1.057.970	4.406.272	7.347.193
20 -- 30	216.261	20.100	10.548	9.100	7.100	17.843	82.290	419.483	511.500	2.030.700	3.324.925
30 -- 50	160.941	19.909	10.939	4.850	19.003	17.100	37.000	271.100	433.500	4.457.180	5.431.522
50 -- 100	95.936	13.087	10.068	4.300	3.500	15.000	21.700	153.000	327.449	1.716.000	2.360.040
100 ed oltre	35.041	6.896	7.080	2.600	3.000	8.000	13.000	36.000	375.700	3.775.893	4.263.210
TOTALE	4.781.583	222.045	158.603	79.269	311.116	416.863	1.291.196	4.349.357	5.914.969	27.259.505	44.784.506
CLASSI DI SAU (in ettari)											
Senza superficie	11.612	450	1.990	2.350	30.240	38.700	74.800	111.600	592.700	1.312.950	2.177.392
Meno di 1 ettaro	1.250.769	25.262	24.399	16.450	63.700	61.000	205.812	472.990	461.000	1.117.000	3.698.382
1 -- 2	805.706	24.974	14.147	11.700	48.480	50.200	202.660	402.661	589.750	2.959.110	5.109.388
2 -- 3	515.115	17.305	13.909	9.560	31.140	44.680	149.350	308.100	429.000	2.723.000	4.241.159
3 -- 5	638.825	27.705	20.650	8.760	30.973	47.940	165.500	571.250	809.400	1.919.200	4.240.203
5 -- 10	721.957	41.036	29.203	8.724	41.660	71.700	230.584	987.763	864.700	4.276.472	7.273.799
10 -- 20	475.695	38.037	22.888	10.225	43.670	62.043	157.400	751.410	881.770	3.801.280	6.244.418
20 -- 30	159.929	16.234	8.457	4.800	5.915	10.000	55.390	373.483	294.500	2.574.100	3.502.808
30 -- 50	115.525	15.820	9.850	2.700	9.838	12.100	22.000	238.100	436.649	1.795.500	2.658.082
50 -- 100	65.478	10.517	7.445	2.400	2.500	10.500	14.700	132.000	363.500	1.503.000	2.112.040
100 ed oltre	20.972	4.705	5.665	1.600	3.000	8.000	13.000	-	192.000	3.277.893	3.526.835
TOTALE	4.781.583	222.045	158.603	79.269	311.116	416.863	1.291.196	4.349.357	5.914.969	27.259.505	44.784.506

Tavola 2.43 - Aziende con galline da uova e relativo numero di capi per classe di capi, forma di conduzione e zona altimetrica

FORME DI CONDUZIONE ZONE ALTIMETRICHE	CLASSI DI CAPI										Totale
	Meno di 50	50 -- 100	100 -- 500	500 -- 1000	1000 -- 3000	3000 -- 5000	5.000 -- 10000	10000 -- 25000	25000 -- 50000	50000 ed oltre	
AZIENDE											
FORME DI CONDUZIONE											
Conduzione diretta del coltivatore	461.290	3.938	972	116	175	103	180	253	140	137	467.304
<i>Con solo manodopera familiare</i>	431.420	3.316	794	95	153	93	144	180	87	73	436.358
<i>Con manodopera familiare prevalente</i>	25.665	494	137	16	13	7	27	56	33	29	26.477
<i>Con manodopera extrafamiliare prevalente</i>	4.205	128	41	5	9	3	9	17	20	35	4.472
Conduzione con salariati	11.699	128	55	11	16	12	14	38	34	65	12.072
Conduzione a colonia parziaria appoderata	302	3	-	-	-	-	-	-	-	-	305
Altra forma di conduzione	42	4	1	-	-	-	-	-	-	1	48
TOTALE	473.333	4.073	1.028	127	191	115	194	291	174	203	479.729
ZONE ALTIMETRICHE											
Montagna	127.209	948	192	32	23	14	24	35	16	13	128.506
Collina	243.511	1.898	514	58	95	56	93	110	55	68	246.458
Pianura	102.613	1.227	322	37	73	45	77	146	103	122	104.765
TOTALE	473.333	4.073	1.028	127	191	115	194	291	174	203	479.729
CAPI											
FORME DI CONDUZIONE											
Conduzione diretta del coltivatore	4.668.063	214.636	149.016	72.819	287.105	369.520	1.203.012	3.736.733	4.682.469	17.149.413	32.532.786
<i>Con solo manodopera familiare</i>	4.321.728	180.453	121.118	60.185	249.355	336.320	964.722	2.627.243	2.914.820	6.285.672	18.061.616
<i>Con manodopera familiare prevalente</i>	296.321	27.296	20.861	9.524	22.050	22.500	177.200	829.690	1.094.500	2.847.400	5.347.342
<i>Con manodopera extrafamiliare prevalente</i>	50.014	6.887	7.037	3.110	15.700	10.700	61.090	279.800	673.149	8.016.341	9.123.828
Conduzione con salariati	109.694	6.989	9.487	6.450	24.011	47.343	88.184	612.624	1.232.500	10.010.092	12.147.374
Conduzione a colonia parziaria appoderata	3.277	150	-	-	-	-	-	-	-	-	3.427
Altra forma di conduzione	549	270	100	-	-	-	-	-	-	100.000	100.919
TOTALE	4.781.583	222.045	158.603	79.269	311.116	416.863	1.291.196	4.349.357	5.914.969	27.259.505	44.784.506
ZONE ALTIMETRICHE											
Montagna	1.331.645	52.192	30.830	21.060	33.420	51.900	156.700	483.233	538.000	1.259.122	3.958.102
Collina	2.374.780	103.166	78.168	35.350	159.126	200.360	617.400	1.609.964	1.936.669	9.889.061	17.004.044
Pianura	1.075.158	66.687	49.605	22.859	118.570	164.603	517.096	2.256.160	3.440.300	16.111.322	23.822.360
TOTALE	4.781.583	222.045	158.603	79.269	311.116	416.863	1.291.196	4.349.357	5.914.969	27.259.505	44.784.506

Tavola 2.44 - Aziende che dispongono di ricoveri per animali e relativo numero di ricoveri per specie di ricovero, classe di superficie totale, classe di capienza di capi adulti ricoverabili e zona altimetrica

CLASSI DI SUPERFICIE TOTALE CLASSI DI CAPIENZA DI CAPI ADULTI ZONE ALTIMETRICHE	Totale	STALLE		Ovili	Porcilaie	Pollai	Ricoveri per altri allevamenti
		Per bovini	Per equini				
AZIENDE							
CLASSI DI SUPERFICIE TOTALE (in ettari)							
Senza superficie	1.302	276	51	485	301	298	139
Meno di 1 ettaro	117.331	8.339	2.619	8.126	25.979	100.399	21.158
1 -- 2	96.471	14.286	3.202	10.193	26.518	78.370	15.973
2 -- 3	65.708	15.008	2.591	8.268	19.866	50.662	10.404
3 -- 5	84.224	26.999	3.767	11.917	26.644	60.991	12.892
5 -- 10	100.330	45.406	5.120	16.385	32.887	66.302	13.728
10 -- 20	73.049	42.745	4.368	13.262	22.651	41.231	8.159
20 -- 30	29.049	18.895	2.015	6.080	8.411	13.997	2.614
30 -- 50	23.917	15.622	1.971	6.086	6.619	10.158	1.871
50 -- 100	16.237	10.244	1.543	5.202	4.413	5.695	1.074
100 ed oltre	9.132	5.861	1.168	3.217	2.342	2.061	520
TOTALE	616.750	203.681	28.415	89.221	176.631	430.164	88.532
CLASSI DI CAPIENZA DI CAPI ADULTI							
Meno di 10	76.250	69.276	22.357	20.516	151.509	13.057	-
10 -- 50	354.464	98.217	5.487	38.475	17.254	314.809	-
50 -- 100	109.541	18.742	376	8.943	1.837	75.498	-
100 -- 500	63.564	16.073	187	18.715	2.502	21.515	-
500 -- 1000	4.844	995	8	2.027	1.180	501	-
1000 -- 2000	2.107	281	-	459	1.029	308	-
2000 -- 5000	1.603	70	-	82	934	515	-
5000 ed oltre	4.377	27	-	4	386	3.961	-
TOTALE	616.750	203.681	28.415	89.221	176.631	430.164	-
ZONE ALTIMETRICHE							
Montagna	170.797	70.891	10.372	36.261	56.026	110.060	23.243
Collina	298.706	75.316	12.227	47.338	97.666	223.520	49.307
Pianura	147.247	57.474	5.816	5.622	22.939	96.584	15.982
TOTALE	616.750	203.681	28.415	89.221	176.631	430.164	88.532
NUMERO DI RICOVERI							
CLASSI DI SUPERFICIE TOTALE (in ettari)							
Senza superficie	2.271	349	55	528	686	458	195
Meno di 1 ettaro	169.056	8.462	2.633	8.179	26.153	101.054	22.575
1 -- 2	151.634	14.522	3.227	10.283	26.920	79.382	17.300
2 -- 3	109.496	15.345	2.628	8.349	20.342	51.449	11.383
3 -- 5	147.855	27.758	3.868	12.044	27.304	62.654	14.227
5 -- 10	187.443	47.363	5.305	16.611	34.316	68.613	15.235
10 -- 20	143.031	47.011	4.568	13.597	24.683	43.748	9.424
20 -- 30	59.180	22.701	2.145	6.355	9.908	15.049	3.022
30 -- 50	50.965	20.592	2.150	6.569	8.165	11.229	2.260
50 -- 100	37.618	15.822	1.716	6.039	6.283	6.433	1.325
100 ed oltre	25.489	11.431	1.395	4.349	4.675	2.914	725
TOTALE	1.084.038	231.356	29.690	92.903	189.435	442.983	97.671
CLASSI DI CAPIENZA DI CAPI ADULTI							
Meno di 10	374.985	69.491	22.371	20.518	151.871	13.063	-
10 -- 50	478.566	100.059	6.220	38.613	17.946	315.728	-
50 -- 100	112.402	23.934	686	9.045	2.296	76.441	-
100 -- 500	80.418	31.737	397	20.694	3.831	23.759	-
500 -- 1000	9.799	3.716	16	2.971	2.395	701	-
1000 -- 2000	6.109	1.566	-	869	3.080	594	-
2000 -- 5000	6.260	589	-	184	4.436	1.051	-
5000 ed oltre	15.499	264	-	9	3.580	11.646	-
TOTALE	1.084.038	231.356	29.690	92.903	189.435	442.983	-
ZONE ALTIMETRICHE							
Montagna	316.301	75.102	10.582	37.386	56.667	111.285	25.279
Collina	527.290	81.340	12.817	49.381	100.952	228.751	54.049
Pianura	240.447	74.914	6.291	6.136	31.816	102.947	18.343
TOTALE	1.084.038	231.356	29.690	92.903	189.435	442.983	97.671

Tavola 2.45 - Aziende che dispongono di ricoveri per animali per numero di capi adulti ricoverabili, tipo di ricovero e tipo di impianto

TIPO DI RICOVERO TIPO DI IMPIANTO	NUMERO DI CAPI ADULTI RICOVERABILI								Totale
	Meno di 10	10-50	50 -- 100	100 --500	500 -- 1000	1000 -- 2000	2000 -- 5000	5000 ed oltre	
STALLE PER BOVINI	69.276	98.217	18.742	16.073	995	281	70	27	203.681
Con impianti per:									
Alimentazione automatizzata	461	3.329	2.779	4.427	357	93	21	13	11.480
Abbeveraggio automatizzato	24.395	56.358	14.557	13.687	855	246	57	13	110.177
Sgombero di letame e rimozione rifiuti	1.483	19.962	10.628	9.947	598	170	34	12	42.834
Mungitura meccanica	7.012	30.098	9.634	9.133	440	82	11	1	56.411
STALLE PER EQUINI	22.357	5.487	376	187	8	-	-	-	28.415
Con impianti per:									
Alimentazione automatizzata	154	105	10	15	2	-	-	-	286
Abbeveraggio automatizzato	4.352	2.100	175	81	2	-	-	-	6.710
Sgombero di letame e rimozione rifiuti	533	441	43	26	2	-	-	-	1.045
OVILI	20.516	38.475	8.943	18.715	2.027	459	82	4	89.221
Con impianti per:									
Alimentazione automatizzata	18	82	55	572	170	65	14	2	978
Abbeveraggio automatizzato	410	1.940	719	1.969	426	140	29	3	5.636
Sgombero di letame e rimozione rifiuti	170	483	218	756	162	48	8	2	1.847
Mungitura meccanica	14	113	185	3.093	827	229	45	-	4.506
PORCILAIE	151.509	17.254	1.837	2.502	1.180	1.029	934	386	176.631
Con impianti per:									
Alimentazione automatizzata	205	134	63	586	705	726	768	341	3.528
Abbeveraggio automatizzato	5.548	2.256	553	1.511	963	877	849	348	12.905
Sgombero di letame e rimozione rifiuti	1.818	592	170	670	537	544	584	271	5.186
Depurazione liquami	485	319	103	319	219	208	244	129	2.026
POLLAI	13.057	314.809	75.498	21.515	501	308	515	3.961	430.164
Con impianti per:									
Alimentazione automatizzata	18	230	105	145	54	59	219	3.499	4.329
Abbeveraggio automatizzato	80	1.425	779	730	137	139	331	3.633	7.254
Sgombero di letame e rimozione rifiuti	127	2.358	689	280	33	33	122	1.431	5.073

Tavola 2.46 - Aziende che utilizzano mezzi meccanici aziendali ed extraziendali per titolo di possesso dei mezzi meccanici, tipo di mezzo utilizzato e zona altimetrica

MEZZI MECCANICI	Totale aziende	DI PROPRIETÀ SOLO DELL'AZIENDA			In comproprietà	Forniti da terzi
		Aziende	NUMERO MEZZI			
			Totale	Di età inferiore a 10 anni		
TOTALE						
TOTALE	2.244.894	1.569.970	-	-	108.442	1.229.628
Trattrici	1.555.293	876.119	1.393.698	304.574	54.535	768.434
<i>Di potenza inferiore a 40 Kw</i>	655.310	443.438	504.496	74.240	24.849	211.903
<i>Da 40 Kw a meno di 60 Kw</i>	748.100	424.853	529.239	114.243	24.031	331.259
<i>Da 60 Kw a meno di 100 Kw</i>	417.377	226.428	302.391	93.187	12.228	198.007
<i>Di 100 Kw e oltre</i>	105.809	44.808	57.572	22.904	2.744	62.287
Motocoltivatori, motozappe, motofresatrici e motofalciatrici	1.365.374	1.107.623	1.348.857	290.643	50.330	262.194
Mietitrebbiatrici	586.895	30.899	34.480	5.155	6.228	558.891
Macchine per la raccolta completamente automatizzata di:						
<i>Pomodoro da industria</i>	4.204	1.497	1.542	660	378	2.534
<i>Patata</i>	5.642	2.697	2.799	637	487	2.672
<i>Barbabietola da zucchero</i>	34.801	3.509	3.733	443	965	30.899
<i>Altri prodotti</i>	46.312	20.871	24.948	7.626	1.453	25.478
Apparecchi meccanici distribuzione dei prodotti fitoiatrici	563.566	380.994	412.790	71.367	20.271	187.820
Macchine per la fertilizzazione	441.355	253.418	280.944	41.194	16.871	186.339
Altri mezzi meccanici	464.248	318.840	-	-	13.003	157.904
MONTAGNA						
TOTALE	395.906	289.538	-	-	17.818	188.117
Trattrici	253.607	145.437	204.240	55.275	8.126	114.257
<i>Di potenza inferiore a 40 Kw</i>	96.579	66.902	73.334	14.884	3.220	29.966
<i>Da 40 Kw a meno di 60 Kw</i>	122.773	68.932	83.580	23.564	3.581	54.778
<i>Da 60 Kw a meno di 100 Kw</i>	61.078	33.651	42.333	14.824	1.892	27.932
<i>Di 100 Kw e oltre</i>	7.176	4.214	4.993	2.003	289	3.022
Motocoltivatori, motozappe, motofresatrici e motofalciatrici	258.796	212.173	276.158	69.943	8.841	48.684
Mietitrebbiatrici	76.319	3.909	4.245	650	633	73.093
Macchine per la raccolta completamente automatizzata di:						
<i>Pomodoro da industria</i>	23	8	9	3	1	14
<i>Patata</i>	2.084	735	761	158	144	1.277
<i>Barbabietola da zucchero</i>	1.058	177	180	9	60	842
<i>Altri prodotti</i>	6.755	3.766	4.826	1.533	236	3.031
Apparecchi meccanici distribuzione dei prodotti fitoiatrici	47.531	34.299	37.237	10.025	1.523	12.912
Macchine per la fertilizzazione	38.669	23.879	27.305	5.853	2.033	14.828
Altri mezzi meccanici	124.849	106.451	-	-	3.031	22.125
COLLINA						
TOTALE	1.179.758	792.814	-	-	56.156	636.955
Trattrici	803.513	424.576	624.539	143.393	29.000	400.330
<i>Di potenza inferiore a 40 Kw</i>	325.543	207.310	231.352	37.289	13.235	117.723
<i>Da 40 Kw a meno di 60 Kw</i>	382.968	197.569	244.082	56.206	12.436	186.076
<i>Da 60 Kw a meno di 100 Kw</i>	187.051	98.120	128.293	41.785	5.957	90.307
<i>Di 100 Kw e oltre</i>	30.577	16.610	20.812	8.113	1.137	14.059
Motocoltivatori, motozappe, motofresatrici e motofalciatrici	693.987	556.976	670.494	151.751	27.461	137.692
Mietitrebbiatrici	272.552	15.020	16.490	2.444	3.102	258.853
Macchine per la raccolta completamente automatizzata di:						
<i>Pomodoro da industria</i>	975	336	341	135	58	616
<i>Patata</i>	764	383	398	143	136	277
<i>Barbabietola da zucchero</i>	9.111	1.168	1.284	229	291	7.846
<i>Altri prodotti</i>	17.144	7.816	9.083	3.114	606	9.379
Apparecchi meccanici distribuzione dei prodotti fitoiatrici	254.938	182.215	197.243	34.412	9.260	71.926
Macchine per la fertilizzazione	178.806	104.643	112.760	16.252	6.653	72.320
Altri mezzi meccanici	192.666	134.987	-	-	5.789	59.072
PIANURA						
TOTALE	669.230	487.618	-	-	34.468	404.556
Trattrici	498.173	306.106	564.919	105.906	17.409	253.847
<i>Di potenza inferiore a 40 Kw</i>	233.188	169.226	199.810	22.067	8.394	64.214
<i>Da 40 Kw a meno di 60 Kw</i>	242.359	158.352	201.577	34.473	8.014	90.405
<i>Da 60 Kw a meno di 100 Kw</i>	169.248	94.657	131.765	36.578	4.379	79.768
<i>Di 100 Kw e oltre</i>	68.056	23.984	31.767	12.788	1.318	45.206
Motocoltivatori, motozappe, motofresatrici e motofalciatrici	412.591	338.474	402.205	68.949	14.028	75.818
Mietitrebbiatrici	238.024	11.970	13.745	2.061	2.493	226.945
Macchine per la raccolta completamente automatizzata di:						
<i>Pomodoro da industria</i>	3.206	1.153	1.192	522	319	1.904
<i>Patata</i>	2.794	1.579	1.640	336	207	1.118
<i>Barbabietola da zucchero</i>	24.632	2.164	2.269	205	614	22.211
<i>Altri prodotti</i>	22.413	9.289	11.039	2.979	611	13.068
Apparecchi meccanici distribuzione dei prodotti fitoiatrici	261.097	164.480	178.310	26.930	9.488	102.982
Macchine per la fertilizzazione	223.880	124.896	140.879	19.089	8.185	99.191
Altri mezzi meccanici	146.733	77.402	-	-	4.183	76.707

Tavola 2.47 - Aziende che utilizzano mezzi meccanici aziendali ed extraziendali per tipo di possesso, tipo di mezzo utilizzato e zona altimetrica

MEZZI MECCANICI	TIPO DI POSSESSO						
	Solo di proprietà	Solo in comproprietà	Solo forniti da terzi	Di proprietà e in comproprietà	Di proprietà e forniti da terzi	In comproprietà e forniti da terzi	Di proprietà, in comproprietà e forniti da terzi
TOTALE							
Trattrici	735.946	18.165	659.359	32.748	105.453	1.650	1.972
<i>Di potenza inferiore a 40 Kw</i>	418.810	9.350	202.363	15.247	9.288	159	93
<i>Da 40 Kw a meno di 60 Kw</i>	393.264	8.965	314.008	14.612	16.797	274	180
<i>Da 60 Kw a meno di 100 Kw</i>	207.440	4.399	186.369	7.531	11.340	181	117
<i>Di 100 Kw e oltre</i>	40.835	1.226	59.731	1.461	2.499	44	13
Motocoltivatori, motozappe, motofresatrici e motofalciatrici	1.053.309	18.156	239.364	31.715	22.371	231	228
Mietitrebbiatrici	22.006	4.183	551.619	1.815	7.042	194	36
Macchine per la raccolta completamente automatizzata di:							
<i>Pomodoro da industria</i>	1.293	227	2.479	150	54	1	-
<i>Patata</i>	2.484	327	2.617	159	54	1	-
<i>Barbabietola da zucchero</i>	2.961	692	30.582	249	293	18	6
<i>Altri prodotti</i>	19.410	750	24.670	674	779	21	8
Apparecchi meccanici distribuzione dei prodotti fitoiatrici	355.920	9.965	172.333	9.861	15.042	274	171
Macchine per la fertilizzazione	238.405	8.803	178.981	7.808	7.098	153	107
Altri mezzi meccanici	294.021	7.787	137.255	4.536	19.969	366	314
MONTAGNA							
Trattrici	131.473	2.622	105.404	5.255	8.604	144	105
<i>Di potenza inferiore a 40 Kw</i>	63.430	1.092	28.560	2.091	1.369	25	12
<i>Da 40 Kw a meno di 60 Kw</i>	64.471	1.258	52.542	2.266	2.179	41	16
<i>Da 60 Kw a meno di 100 Kw</i>	31.280	603	26.804	1.263	1.102	20	6
<i>Di 100 Kw e oltre</i>	3.871	123	2.833	160	183	6	-
Motocoltivatori, motozappe, motofresatrici e motofalciatrici	201.371	2.923	43.643	5.818	4.941	57	43
Mietitrebbiatrici	2.615	395	71.994	216	1.077	21	1
Macchine per la raccolta completamente automatizzata di:							
<i>Pomodoro da industria</i>	8	1	14	-	-	-	-
<i>Patata</i>	663	85	1.264	59	13	-	-
<i>Barbabietola da zucchero</i>	156	42	839	18	3	-	-
<i>Altri prodotti</i>	3.492	108	2.880	124	147	1	3
Apparecchi meccanici distribuzione dei prodotti fitoiatrici	33.115	868	12.349	636	544	15	4
Macchine per la fertilizzazione	21.862	980	13.783	999	991	27	27
Altri mezzi meccanici	99.814	1.686	16.668	1.224	5.336	44	77
COLLINA							
Trattrici	375.426	10.209	368.106	17.548	30.981	622	621
<i>Di potenza inferiore a 40 Kw</i>	194.711	4.986	113.166	8.123	4.431	81	45
<i>Da 40 Kw a meno di 60 Kw</i>	184.617	4.754	180.532	7.521	5.383	113	48
<i>Da 60 Kw a meno di 100 Kw</i>	90.915	2.179	86.669	3.650	3.510	83	45
<i>Di 100 Kw e oltre</i>	15.394	472	13.486	652	560	9	4
Motocoltivatori, motozappe, motofresatrici e motofalciatrici	529.057	9.893	127.012	17.345	10.457	106	117
Mietitrebbiatrici	10.680	2.078	255.389	941	3.381	65	18
Macchine per la raccolta completamente automatizzata di:							
<i>Pomodoro da industria</i>	301	35	604	23	12	-	-
<i>Patata</i>	351	110	271	26	6	-	-
<i>Barbabietola da zucchero</i>	980	177	7.765	108	75	1	5
<i>Altri prodotti</i>	7.165	286	9.037	314	336	5	1
Apparecchi meccanici distribuzione dei prodotti fitoiatrici	173.851	4.540	68.126	4.621	3.701	57	42
Macchine per la fertilizzazione	99.877	3.550	70.579	3.059	1.697	34	10
Altri mezzi meccanici	127.922	3.716	53.874	1.956	5.081	89	28
PIANURA							
Trattrici	229.047	5.334	185.849	9.945	65.868	884	1.246
<i>Di potenza inferiore a 40 Kw</i>	160.669	3.272	60.637	5.033	3.488	53	36
<i>Da 40 Kw a meno di 60 Kw</i>	144.176	2.953	80.934	4.825	9.235	120	116
<i>Da 60 Kw a meno di 100 Kw</i>	85.245	1.617	72.896	2.618	6.728	78	66
<i>Di 100 Kw e oltre</i>	21.570	631	43.412	649	1.756	29	9
Motocoltivatori, motozappe, motofresatrici e motofalciatrici	322.881	5.340	68.709	8.552	6.973	68	68
Mietitrebbiatrici	8.711	1.710	224.236	658	2.584	108	17
Macchine per la raccolta completamente automatizzata di:							
<i>Pomodoro da industria</i>	984	191	1.861	127	42	1	-
<i>Patata</i>	1.470	132	1.082	74	35	1	-
<i>Barbabietola da zucchero</i>	1.825	473	21.978	123	215	17	1
<i>Altri prodotti</i>	8.753	356	12.753	236	296	15	4
Apparecchi meccanici distribuzione dei prodotti fitoiatrici	148.954	4.557	91.858	4.604	10.797	202	125
Macchine per la fertilizzazione	116.666	4.273	94.619	3.750	4.410	92	70
Altri mezzi meccanici	66.285	2.385	66.713	1.356	9.552	233	209

Tavola 2.48 - Aziende che utilizzano mezzi meccanici di proprietà dell'azienda e relativo numero di mezzi per classe di superficie agricola utilizzata (SAU) e tipo di mezzo utilizzato

MEZZI MECCANICI	CLASSI DI SUPERFICIE AGRICOLA UTILIZZATA (in ettari)									Totale
	Senza superficie	Meno di 1	1 -- 2	2 -- 5	5 -- 10	10 -- 20	20 -- 50	50 -- 100	100 ed oltre	
AZIENDE										
Trattrici	4.232	151.034	139.920	230.460	150.780	101.501	68.430	20.087	9.675	876.119
<i>Di potenza inferiore a 40 Kw</i>	2.230	106.621	83.227	115.926	64.059	39.131	23.243	6.086	2.915	443.438
<i>Da 40 Kw a meno di 60 Kw</i>	1.531	39.096	51.897	112.913	90.718	66.043	44.206	12.488	5.961	424.853
<i>Da 60 Kw a meno di 100 Kw</i>	822	9.538	13.822	39.190	46.359	49.303	44.946	14.972	7.476	226.428
<i>Di 100 Kw e oltre</i>	159	914	1.276	3.329	5.078	8.307	13.725	7.271	4.749	44.808
Motocoltivatori, motozappe, motofresatrici e motofalciatrici	3.630	454.965	204.039	221.850	110.694	63.388	35.833	9.111	4.113	1.107.623
Mietitrebbiatrici	4	1.364	1.767	3.928	3.983	5.309	7.943	4.021	2.580	30.899
Macchine per la raccolta automatizzata di:										
<i>Pomodoro da industria</i>	-	9	10	25	64	236	629	360	164	1.497
<i>Patata</i>	-	90	114	374	712	706	531	124	46	2.697
<i>Barbabietola da zucchero</i>	-	11	32	156	470	909	1.194	442	295	3.509
<i>Altri prodotti</i>	-	1.705	2.250	5.099	4.096	3.344	2.721	921	735	20.871
Apparecchi meccanici distribuzione dei prodotti fitoiatrici	462	87.511	56.598	87.280	60.147	43.523	31.325	9.486	4.662	380.994
Macchine per la fertilizzazione	6	16.650	21.289	56.799	56.854	48.497	36.851	11.055	5.417	253.418
Altri mezzi meccanici	7.836	91.525	45.765	65.872	44.331	31.876	21.945	6.353	3.337	318.840
NUMERO DI MEZZI										
Trattrici	5.274	162.606	160.113	304.361	249.651	214.216	185.741	69.175	42.561	1.393.698
<i>Di potenza inferiore a 40 Kw</i>	2.354	110.293	88.544	130.030	77.156	50.113	32.128	9.098	4.780	504.496
<i>Da 40 Kw a meno di 60 Kw</i>	1.690	40.901	55.135	126.956	111.806	90.485	68.385	21.971	11.910	529.239
<i>Da 60 Kw a meno di 100 Kw</i>	1.013	10.367	14.952	43.648	54.950	64.194	68.289	27.733	17.245	302.391
<i>Di 100 Kw e oltre</i>	217	1.045	1.482	3.727	5.739	9.424	16.939	10.373	8.626	57.572
Motocoltivatori, motozappe, motofresatrici e motofalciatrici	4.201	506.734	244.001	283.176	150.525	88.597	51.119	13.592	6.912	1.348.857
Mietitrebbiatrici	7	1.512	1.975	4.334	4.390	5.836	8.744	4.524	3.158	34.480
Macchine per la raccolta automatizzata di:										
<i>Pomodoro da industria</i>	-	10	13	25	64	238	635	371	186	1.542
<i>Patata</i>	-	92	115	382	732	728	564	136	50	2.799
<i>Barbabietola da zucchero</i>	-	11	34	171	492	932	1.276	473	344	3.733
<i>Altri prodotti</i>	-	1.808	2.427	5.665	4.717	4.166	3.637	1.296	1.232	24.948
Apparecchi meccanici distribuzione dei prodotti fitoiatrici	521	89.633	58.448	91.900	65.730	49.359	37.101	12.332	7.766	412.790
Macchine per la fertilizzazione	12	17.018	21.821	58.740	60.866	54.863	44.439	14.578	8.607	280.944

Tavola 2.49 - Aziende che utilizzano i principali mezzi meccanici di proprietà dell'azienda per numero di mezzi e tipo di mezzo utilizzato

MEZZI MECCANICI	NUMERO DI MEZZI DI PROPRIETÀ DELL'AZIENDA							Totale
	1	2	3	4	5	6 E OLTRE		
						Aziende	Numero mezzi	
TOTALE								
Trattrici	577.938	182.365	64.039	26.932	12.201	12.644	90.180	876.119
<i>Di potenza inferiore a 40 Kw</i>	393.339	42.049	6.222	1.195	400	233	1.613	443.438
<i>Da 40 Kw a meno di 60 Kw</i>	342.944	65.751	12.110	2.704	848	496	3.407	424.853
<i>Da 60 Kw a meno di 100 Kw</i>	172.322	39.739	9.789	2.861	1.068	649	4.440	226.428
<i>Di 100 Kw e oltre</i>	35.956	6.379	1.614	531	187	141	957	44.808
Motocoltivatori, motozappe, motofresatrici e motofalciatrici	924.901	142.572	28.695	7.561	2.162	1.732	11.673	1.107.623
Mietitrebbiatrici	27.808	2.740	250	78	14	9	60	30.899
Macchine per la raccolta completamente automatizzata di:								
<i>Pomodoro da industria</i>	1.462	27	7	-	1	-	-	1.497
<i>Patata</i>	2.615	68	10	2	2	-	-	2.697
<i>Barbabietola da zucchero</i>	3.361	129	13	1	-	5	71	3.509
<i>Altri prodotti</i>	18.352	1.703	461	191	82	82	633	20.871
Apparecchi meccanici distribuzione dei prodotti fitoiatrici	355.441	21.493	2.807	776	231	246	1.683	380.994
Macchine per la fertilizzazione	232.189	16.474	3.755	683	178	139	920	253.418
DI ETÀ INFERIORE A 10 ANNI								
Trattrici	189.430	32.919	7.744	2.746	1.310	1.189	8.540	235.338
<i>Di potenza inferiore a 40 Kw</i>	65.981	2.936	358	72	94	79	555	69.520
<i>Da 40 Kw a meno di 60 Kw</i>	90.336	8.698	1.180	256	204	132	927	100.806
<i>Da 60 Kw a meno di 100 Kw</i>	65.465	9.262	1.696	467	205	170	1.217	77.265
<i>Di 100 Kw e oltre</i>	16.152	2.101	491	126	53	46	308	18.969
Motocoltivatori, motozappe, motofresatrici e motofalciatrici	225.370	20.695	4.291	1.289	471	502	3.499	252.618
Mietitrebbiatrici	4.146	412	45	7	2	2	12	4.614
Macchine per la raccolta completamente automatizzata di:								
<i>Pomodoro da industria</i>	628	9	3	-	1	-	-	641
<i>Patata</i>	590	13	4	1	1	-	-	609
<i>Barbabietola da zucchero</i>	339	21	6	-	-	1	44	367
<i>Altri prodotti</i>	5.562	507	138	58	33	23	239	6.321
Apparecchi meccanici distribuzione dei prodotti fitoiatrici	60.100	4.013	604	163	67	64	442	65.011
Macchine per la fertilizzazione	33.485	2.795	445	128	29	18	127	36.900

Tavola 2.50 - Aziende e relativo numero di giornate di lavoro aziendale per classe di giornate di lavoro, classe di superficie totale e classe di superficie agricola utilizzata (SAU)

CLASSI DI SUPERFICIE TOTALE CLASSI DI SAU	CLASSI DI GIORNATE DI LAVORO								Totale
	Meno di 50	50 -- 100	100 -- 200	200 -- 300	300 -- 500	500 -- 1000	1000 -- 2500	2500 ed oltre	
AZIENDE									
CLASSI DI SUPERFICIE TOTALE (in ettari)									
Senza superficie	617	283	370	236	684	216	64	8	2.478
Meno di 1 ettaro	714.968	159.883	72.182	19.982	14.794	4.105	311	8	986.233
1 -- 2	251.509	126.402	74.094	21.511	16.663	5.731	585	26	496.521
2 -- 3	105.651	59.571	53.785	19.690	15.141	5.161	549	36	259.584
3 -- 5	93.090	50.714	60.090	29.449	28.534	10.344	954	74	273.249
5 -- 10	68.986	37.938	50.706	34.957	45.367	22.687	2.102	156	262.899
10 -- 20	28.572	17.370	25.428	20.856	35.607	26.734	3.961	207	158.735
20 -- 30	7.332	4.470	7.600	7.409	14.389	12.880	3.098	160	57.338
30 -- 50	4.931	2.506	5.240	5.779	12.075	11.539	4.080	257	46.407
50 -- 100	2.920	1.330	2.554	3.267	8.091	8.725	3.983	454	31.324
100 ed oltre	3.308	810	1.152	1.248	3.650	5.107	3.465	1.317	20.057
TOTALE	1.281.884	461.277	353.201	164.384	194.995	113.229	23.152	2.703	2.594.825
CLASSI DI SAU (in ettari)									
Senza superficie	35.624	2.057	1.279	562	1.118	414	182	135	41.371
Meno di 1 ettaro	809.325	203.052	97.298	27.426	20.499	6.043	547	29	1.164.219
1 -- 2	209.663	121.681	79.641	24.892	19.395	6.524	711	51	462.558
2 -- 3	81.236	50.250	51.430	20.958	17.453	6.010	591	53	227.981
3 -- 5	68.224	38.924	52.610	28.826	30.240	12.058	1.046	79	232.007
5 -- 10	48.532	27.632	40.084	31.008	44.027	24.295	2.276	154	218.008
10 -- 20	18.709	12.083	19.388	17.243	31.602	25.777	4.219	213	129.234
20 -- 30	4.448	2.940	5.600	5.976	12.341	11.543	3.189	182	46.219
30 -- 50	2.956	1.513	3.762	4.446	9.939	9.832	3.959	281	36.688
50 -- 100	1.647	795	1.536	2.370	6.232	7.157	3.699	508	23.944
100 ed oltre	1.520	350	573	677	2.149	3.576	2.733	1.018	12.596
TOTALE	1.281.884	461.277	353.201	164.384	194.995	113.229	23.152	2.703	2.594.825
GIORNATE DI LAVORO AZIENDALE									
CLASSI DI SUPERFICIE TOTALE (in ettari)									
Senza superficie	13.766	19.186	49.648	56.537	244.402	143.809	83.165	82.819	693.332
Meno di 1 ettaro	14.122.864	10.157.585	9.128.186	4.516.502	5.172.390	2.555.352	396.177	31.446	46.080.502
1 -- 2	5.299.149	8.335.298	9.555.437	4.916.869	5.906.377	3.631.123	751.965	86.900	38.483.118
2 -- 3	2.149.754	4.044.723	7.123.095	4.533.929	5.409.151	3.278.917	738.426	132.182	27.410.177
3 -- 5	1.894.900	3.439.137	8.166.665	6.864.115	10.288.815	6.541.367	1.270.996	305.522	38.771.517
5 -- 10	1.430.993	2.556.047	6.997.879	8.231.768	16.566.987	14.549.339	2.724.926	646.249	53.704.188
10 -- 20	594.915	1.172.143	3.534.222	4.935.684	13.149.521	17.735.735	4.996.107	931.230	47.049.557
20 -- 30	147.671	304.124	1.063.491	1.763.811	5.310.035	8.761.462	3.941.613	807.854	22.100.061
30 -- 50	93.048	168.970	739.416	1.380.991	4.449.493	7.943.504	5.434.955	1.128.703	21.339.080
50 -- 100	53.469	88.993	359.960	783.351	2.992.448	6.036.969	5.559.622	2.144.009	18.018.821
100 ed oltre	52.605	54.456	163.336	302.404	1.374.001	3.615.612	5.179.267	9.155.794	19.897.475
TOTALE	25.853.134	30.340.662	46.881.335	38.285.961	70.863.620	74.793.189	31.077.219	15.452.708	333.547.828
CLASSI DI SAU (in ettari)									
Senza superficie	389.701	130.089	164.169	131.753	399.903	283.712	266.387	1.193.656	2.959.370
Meno di 1 ettaro	16.317.369	12.966.238	12.363.693	6.211.585	7.188.367	3.793.419	710.981	139.368	59.691.020
1 -- 2	4.494.366	8.088.282	10.371.875	5.705.193	6.893.116	4.123.188	931.822	233.549	40.841.391
2 -- 3	1.656.271	3.442.896	6.863.462	4.848.921	6.259.962	3.816.054	783.706	229.086	27.900.358
3 -- 5	1.389.774	2.649.191	7.209.354	6.740.773	10.945.251	7.632.385	1.386.470	344.310	38.297.508
5 -- 10	1.011.137	1.867.012	5.572.688	7.330.423	16.140.613	15.676.424	2.940.050	663.201	51.201.548
10 -- 20	392.738	816.791	2.712.048	4.090.592	11.705.133	17.230.007	5.316.807	1.084.723	43.348.839
20 -- 30	88.796	200.183	787.593	1.426.705	4.547.724	7.896.658	4.095.428	847.861	19.890.948
30 -- 50	56.515	102.975	536.102	1.064.654	3.658.070	6.814.796	5.310.704	1.354.227	18.898.043
50 -- 100	32.057	53.590	218.626	570.120	2.312.769	4.972.293	5.209.088	2.405.826	15.774.369
100 ed oltre	24.410	23.415	81.725	165.242	812.712	2.554.253	4.125.776	6.956.901	14.744.434
TOTALE	25.853.134	30.340.662	46.881.335	38.285.961	70.863.620	74.793.189	31.077.219	15.452.708	333.547.828

Tavola 2.51 - Aziende e relativo numero di giornate di lavoro aziendale per classe di giornate di lavoro, forma di conduzione e zona altimetrica

FORME DI CONDUZIONE ZONE ALTIMETRICHE	CLASSI DI GIORNATE DI LAVORO								Totale
	Meno di 50	50--100	100--200	200--300	300--500	500--1000	1000--2500	2500 ed oltre	
AZIENDE									
FORME DI CONDUZIONE									
Conduzione diretta del coltivatore	1.185.411	450.018	344.488	160.495	189.821	108.332	19.826	1.198	2.459.589
<i>Con solo manodopera familiare</i>	<i>1.054.591</i>	<i>384.455</i>	<i>290.250</i>	<i>134.273</i>	<i>156.632</i>	<i>79.796</i>	<i>9.468</i>	<i>43</i>	<i>2.109.508</i>
<i>Con manodopera familiare prevalente</i>	<i>95.831</i>	<i>46.305</i>	<i>36.639</i>	<i>18.829</i>	<i>25.987</i>	<i>21.299</i>	<i>5.769</i>	<i>114</i>	<i>250.773</i>
<i>Con manodopera extrafamiliare prevalente</i>	<i>34.989</i>	<i>19.258</i>	<i>17.599</i>	<i>7.393</i>	<i>7.202</i>	<i>7.237</i>	<i>4.589</i>	<i>1.041</i>	<i>99.308</i>
Conduzione con salariati	95.302	11.020	8.411	3.741	4.959	4.771	3.299	1.501	133.004
Conduzione a colonia parziaria appoderata	570	210	267	126	190	109	12	3	1.487
Altra forma di conduzione	601	29	35	22	25	17	15	1	745
TOTALE	1.281.884	461.277	353.201	164.384	194.995	113.229	23.152	2.703	2.594.825
ZONE ALTIMETRICHE									
Montagna	232.102	92.571	74.254	33.886	42.717	23.191	2.722	296	501.739
Collina	693.024	252.310	185.725	82.578	90.204	47.590	8.646	1.126	1.361.203
Pianura	356.758	116.396	93.222	47.920	62.074	42.448	11.784	1.281	731.883
TOTALE	1.281.884	461.277	353.201	164.384	194.995	113.229	23.152	2.703	2.594.825
GIORNATE DI LAVORO AZIENDALE									
FORME DI CONDUZIONE									
Conduzione diretta del coltivatore	24.782.644	29.606.680	45.721.598	37.371.815	68.951.926	71.382.431	26.013.849	5.308.622	309.139.565
<i>Con solo manodopera familiare</i>	<i>21.557.792</i>	<i>25.113.485</i>	<i>38.270.631</i>	<i>31.102.699</i>	<i>56.361.375</i>	<i>51.902.156</i>	<i>11.588.731</i>	<i>133.252</i>	<i>236.030.121</i>
<i>Con manodopera familiare prevalente</i>	<i>2.373.207</i>	<i>3.176.782</i>	<i>5.022.610</i>	<i>4.515.386</i>	<i>9.895.699</i>	<i>14.414.238</i>	<i>7.638.372</i>	<i>349.879</i>	<i>47.386.173</i>
<i>Con manodopera extrafamiliare prevalente</i>	<i>851.645</i>	<i>1.316.413</i>	<i>2.428.357</i>	<i>1.753.730</i>	<i>2.694.852</i>	<i>5.066.037</i>	<i>6.786.746</i>	<i>4.825.491</i>	<i>25.723.271</i>
Conduzione con salariati	1.053.538	717.679	1.119.626	879.209	1.832.472	3.326.024	5.025.732	10.121.765	24.076.045
Conduzione a colonia parziaria appoderata	10.130	14.300	35.523	29.951	69.869	73.006	15.841	17.071	265.691
Altra forma di conduzione	6.822	2.003	4.588	4.986	9.353	11.728	21.797	5.250	66.527
TOTALE	25.853.134	30.340.662	46.881.335	38.285.961	70.863.620	74.793.189	31.077.219	15.452.708	333.547.828
ZONE ALTIMETRICHE									
Montagna	4.792.100	6.117.099	9.892.736	7.903.921	15.700.043	15.180.987	3.533.209	2.216.740	65.336.835
Collina	14.265.433	16.560.711	24.539.940	19.180.563	32.599.542	31.099.767	11.570.775	6.576.032	156.392.763
Pianura	6.795.601	7.662.852	12.448.659	11.201.477	22.564.035	28.512.435	15.973.235	6.659.936	111.818.230
TOTALE	25.853.134	30.340.662	46.881.335	38.285.961	70.863.620	74.793.189	31.077.219	15.452.708	333.547.828

Tavola 2.52 - Aziende per categoria di manodopera familiare, classe di superficie totale, classe di superficie agricola utilizzata (SAU) e sesso

CLASSI DI SUPERFICIE TOTALE CLASSI DI SAU	FAMILIARI E PARENTI DEL CONDUTTORE						Totale
	Conduttore	CONIUGE		ALTRI FAMILIARI DEL CONDUTTORE		Parenti del conduttore	
		Totale	Di cui che lavora in azienda	Totale	Di cui che lavorano in azienda		
TOTALE							
CLASSI DI SUPERFICIE TOTALE (in ettari)							
Senza superficie	2.260	1.230	601	1.171	363	113	2.260
Meno di 1 ettaro	985.033	608.238	388.169	417.468	116.075	58.241	985.033
1 -- 2	495.201	317.726	210.821	225.923	78.119	35.613	495.201
2 -- 3	258.603	168.377	114.488	123.776	46.992	20.933	258.603
3 -- 5	271.959	177.973	122.749	136.390	55.714	23.664	271.959
5 -- 10	261.054	172.458	119.431	140.740	61.649	24.852	261.054
10 -- 20	156.836	104.346	71.015	93.105	43.903	16.634	156.836
20 -- 30	56.274	37.237	24.741	35.429	17.713	6.778	56.274
30 -- 50	45.078	29.487	18.921	28.880	14.993	6.082	45.078
50 -- 100	29.635	18.779	11.416	19.116	10.354	4.693	29.635
100 ed oltre	14.861	8.616	4.995	8.795	5.059	2.521	14.861
TOTALE	2.576.794	1.644.467	1.087.347	1.230.793	450.934	200.124	2.576.794
CLASSI DI SAU (in ettari)							
Senza superficie	38.993	18.992	6.120	13.636	2.555	1.442	38.993
Meno di 1 ettaro	1.162.342	718.851	463.959	496.534	142.933	72.275	1.162.342
1 -- 2	461.075	298.613	202.428	214.241	78.480	35.314	461.075
2 -- 3	226.965	149.268	103.197	112.300	44.751	19.239	226.965
3 -- 5	230.769	153.594	106.994	120.431	51.056	20.903	230.769
5 -- 10	216.237	145.153	100.381	122.126	55.302	20.769	216.237
10 -- 20	127.473	86.100	58.041	78.549	37.644	13.759	127.473
20 -- 30	45.263	30.370	19.679	29.287	14.602	5.688	45.263
30 -- 50	35.502	23.349	14.616	23.115	12.049	5.066	35.502
50 -- 100	22.490	14.407	8.575	14.717	8.118	3.862	22.490
100 ed oltre	9.685	5.770	3.357	5.857	3.444	1.807	9.685
TOTALE	2.576.794	1.644.467	1.087.347	1.230.793	450.934	200.124	2.576.794
MASCHI							
CLASSI DI SUPERFICIE TOTALE (in ettari)							
Senza superficie	1.843	276	210	918	325	98	2.183
Meno di 1 ettaro	638.511	172.331	140.975	305.710	90.460	49.504	868.037
1 -- 2	338.469	79.167	64.918	166.647	61.951	29.959	447.466
2 -- 3	180.056	40.668	33.481	91.810	37.735	17.613	236.342
3 -- 5	192.094	42.960	35.374	101.908	44.919	19.963	251.138
5 -- 10	189.330	40.890	33.679	106.472	50.221	21.035	244.237
10 -- 20	120.510	21.539	17.345	72.150	36.686	14.142	148.844
20 -- 30	45.372	6.378	5.008	27.915	15.074	5.844	53.789
30 -- 50	37.471	4.232	3.255	22.899	12.951	5.325	43.185
50 -- 100	24.901	2.439	1.782	15.230	9.069	4.171	28.306
100 ed oltre	12.584	1.066	700	7.158	4.404	2.229	14.120
TOTALE	1.781.141	411.946	336.727	918.817	363.795	169.883	2.337.647
CLASSI DI SAU (in ettari)							
Senza superficie	25.346	5.177	2.870	9.645	2.159	1.280	32.381
Meno di 1 ettaro	761.040	198.005	162.925	362.846	111.456	61.429	1.028.534
1 -- 2	316.509	74.865	61.890	158.676	62.422	29.641	419.177
2 -- 3	159.016	36.444	30.129	83.795	36.040	16.190	208.892
3 -- 5	164.505	37.372	30.847	90.872	41.287	17.626	214.901
5 -- 10	159.655	33.473	27.404	93.360	45.321	17.463	203.730
10 -- 20	100.168	16.565	13.129	61.404	31.765	11.747	121.653
20 -- 30	37.245	4.811	3.724	23.138	12.568	4.958	43.441
30 -- 50	30.064	3.064	2.250	18.445	10.609	4.464	34.141
50 -- 100	19.264	1.632	1.161	11.827	7.184	3.478	21.556
100 ed oltre	8.329	615	398	4.809	2.984	1.607	9.241
TOTALE	1.781.141	411.946	336.727	918.817	363.795	169.883	2.337.647

Tavola 2.52 segue - Aziende per categoria di manodopera familiare, classe di superficie totale, classe di superficie agricola utilizzata (SAU) e sesso

CLASSI DI SUPERFICIE TOTALE CLASSI DI SAU	FAMILIARI E PARENTI DEL CONDUTTORE						Totale
	Conduttore	CONIUGE		ALTRI FAMILIARI DEL CONDUTTORE		Parenti del conduttore	
		Totale	Di cui che lavora in azienda	Totale	Di cui che lavorano in azienda		
FEMMINE							
CLASSI DI SUPERFICIE TOTALE (in ettari)							
Senza superficie	417	954	391	726	74	26	1.579
Meno di 1 ettaro	346.522	435.907	247.194	248.266	42.603	15.249	816.023
1 -- 2	156.732	238.559	145.903	133.173	29.156	10.720	415.228
2 -- 3	78.547	127.709	81.007	72.645	17.478	6.695	217.847
3 -- 5	79.865	135.013	87.375	80.848	20.907	7.913	229.133
5 -- 10	71.724	131.568	85.752	84.983	23.638	8.671	220.162
10 -- 20	36.326	82.807	53.670	58.364	16.946	6.038	132.353
20 -- 30	10.902	30.859	19.733	22.643	6.660	2.402	47.165
30 -- 50	7.607	25.255	15.666	18.647	5.467	2.203	37.414
50 -- 100	4.734	16.340	9.634	12.260	3.638	1.634	24.160
100 ed oltre	2.277	7.550	4.295	5.472	1.791	913	11.212
TOTALE	795.653	1.232.521	750.620	738.027	168.358	62.464	2.152.276
CLASSI DI SAU (in ettari)							
Senza superficie	13.647	13.815	3.250	8.054	641	254	28.989
Meno di 1 ettaro	401.302	520.846	301.034	294.398	52.421	19.177	963.965
1 -- 2	144.566	223.748	140.538	126.139	29.504	11.138	387.619
2 -- 3	67.949	112.824	73.068	66.423	16.909	6.347	191.681
3 -- 5	66.264	116.222	76.147	71.876	19.410	7.176	195.404
5 -- 10	56.582	111.680	72.977	74.773	21.613	7.517	183.238
10 -- 20	27.305	69.535	44.912	49.794	14.478	5.094	108.195
20 -- 30	8.018	25.559	15.955	18.799	5.277	1.962	38.040
30 -- 50	5.438	20.362	12.366	14.856	4.192	1.808	29.433
50 -- 100	3.226	12.775	7.414	9.295	2.696	1.304	18.301
100 ed oltre	1.356	5.155	2.959	3.620	1.217	687	7.411
TOTALE	795.653	1.232.521	750.620	738.027	168.358	62.464	2.152.276

Tavola 2.53 - Aziende per categoria di altra manodopera aziendale, classe di superficie totale, classe di superficie agricola utilizzata (SAU) e sesso

CLASSI DI SUPERFICIE TOTALE CLASSI DI SAU	ALTRA MANODOPERA AZIENDALE				Totale
	DIRIGENTI E IMPIEGATI		OPERAI ED ASSIMILATI		
	A tempo indeterminato	A tempo determinato	A tempo indeterminato	A tempo determinato	
	TOTALE				
CLASSI DI SUPERFICIE TOTALE (in ettari)					
Senza superficie	160	17	172	111	309
Meno di 1 ettaro	887	11.041	2.289	109.576	123.181
1 -- 2	1.030	6.335	1.952	64.053	72.655
2 -- 3	736	3.541	1.351	34.375	39.384
3 -- 5	1.045	3.994	1.836	37.446	43.417
5 -- 10	1.481	4.231	2.484	37.802	44.540
10 -- 20	1.505	2.933	2.728	24.418	29.848
20 -- 30	866	1.318	1.625	9.823	12.534
30 -- 50	1.139	1.311	2.370	9.246	12.435
50 -- 100	1.435	1.318	3.300	7.913	11.634
100 ed oltre	3.992	1.632	5.164	8.071	12.931
TOTALE	14.276	37.671	25.271	342.834	402.868
CLASSI DI SAU (in ettari)					
Senza superficie	1.457	419	798	2.057	3.798
Meno di 1 ettaro	1.355	12.731	2.935	124.330	140.419
1 -- 2	1.164	6.249	2.147	63.277	71.927
2 -- 3	778	3.400	1.451	32.814	37.742
3 -- 5	1.015	3.718	1.844	34.522	40.150
5 -- 10	1.433	3.825	2.523	34.570	40.810
10 -- 20	1.446	2.697	2.778	22.051	27.118
20 -- 30	841	1.243	1.654	8.845	11.340
30 -- 50	1.022	1.173	2.319	8.150	11.029
50 -- 100	1.292	1.105	3.152	6.772	10.025
100 ed oltre	2.473	1.111	3.670	5.446	8.510
TOTALE	14.276	37.671	25.271	342.834	402.868
	MASCHI				
CLASSI DI SUPERFICIE TOTALE (in ettari)					
Senza superficie	150	15	171	102	300
Meno di 1 ettaro	814	10.388	2.063	103.441	116.237
1 -- 2	927	5.709	1.709	58.792	66.617
2 -- 3	642	3.154	1.184	31.273	35.804
3 -- 5	903	3.584	1.627	33.955	39.383
5 -- 10	1.291	3.855	2.199	34.538	40.734
10 -- 20	1.341	2.677	2.490	22.587	27.676
20 -- 30	751	1.209	1.529	9.117	11.700
30 -- 50	1.000	1.207	2.295	8.693	11.815
50 -- 100	1.262	1.245	3.226	7.582	11.280
100 ed oltre	3.585	1.526	5.119	7.881	12.742
TOTALE	12.666	34.569	23.612	317.961	374.288
CLASSI DI SAU (in ettari)					
Senza superficie	1.346	403	777	2.027	3.701
Meno di 1 ettaro	1.226	11.925	2.647	117.124	132.210
1 -- 2	1.037	5.604	1.856	57.834	65.658
2 -- 3	673	3.022	1.294	29.810	34.276
3 -- 5	894	3.350	1.627	31.327	36.462
5 -- 10	1.268	3.486	2.275	31.677	37.471
10 -- 20	1.258	2.471	2.559	20.378	25.160
20 -- 30	721	1.122	1.581	8.264	10.650
30 -- 50	908	1.098	2.251	7.682	10.532
50 -- 100	1.124	1.047	3.095	6.512	9.757
100 ed oltre	2.211	1.041	3.650	5.326	8.411
TOTALE	12.666	34.569	23.612	317.961	374.288

Tavola 2.53 segue - Aziende per categoria di altra manodopera aziendale, classe di superficie totale, classe di superficie agricola utilizzata (SAU) e sesso

CLASSI DI SUPERFICIE TOTALE CLASSI DI SAU	ALTRA MANODOPERA AZIENDALE				Totale
	DIRIGENTI E IMPIEGATI		OPERAI ED ASSIMILATI		
	A tempo indeterminato	A tempo determinato	A tempo indeterminato	A tempo determinato	
	FEMMINE				
CLASSI DI SUPERFICIE TOTALE (in ettari)					
Senza superficie	23	5	45	26	83
Meno di 1 ettaro	119	1.620	360	18.666	20.688
1 -- 2	179	1.395	435	16.197	18.094
2 -- 3	161	904	327	10.100	11.366
3 -- 5	240	1.093	433	12.016	13.620
5 -- 10	340	1.201	573	13.070	14.954
10 -- 20	328	870	562	9.255	10.754
20 -- 30	193	395	265	3.951	4.644
30 -- 50	274	376	277	3.637	4.338
50 -- 100	370	329	330	2.915	3.634
100 ed oltre	1.137	401	490	2.745	4.016
TOTALE	3.364	8.589	4.097	92.578	106.191
CLASSI DI SAU (in ettari)					
Senza superficie	193	50	121	189	495
Meno di 1 ettaro	220	1.961	487	21.922	24.457
1 -- 2	219	1.459	522	16.784	18.831
2 -- 3	187	877	323	10.076	11.339
3 -- 5	219	1.050	448	11.415	12.975
5 -- 10	334	1.112	536	12.226	13.979
10 -- 20	346	811	544	8.572	10.002
20 -- 30	217	402	239	3.592	4.262
30 -- 50	260	312	272	3.294	3.896
50 -- 100	390	269	297	2.513	3.149
100 ed oltre	779	286	308	1.995	2.806
TOTALE	3.364	8.589	4.097	92.578	106.191

Tavola 2.54 - Giornate di lavoro aziendale per categoria di manodopera familiare, classe di superficie totale, classe di superficie agricola utilizzata (SAU) e sesso

CLASSI DI SUPERFICIE TOTALE CLASSI DI SAU	FAMILIARI E PARENTI DEL CONDUTTORE				Totale
	Conduttore	Coniuge	Altri familiari del conduttore	Parenti del conduttore	
TOTALE					
CLASSI DI SUPERFICIE TOTALE (in ettari)					
Senza superficie	354.230	55.304	56.105	18.013	483.652
Meno di 1 ettaro	29.808.248	8.938.184	3.563.356	1.604.311	43.914.099
1 -- 2	23.242.333	7.323.480	3.641.351	1.486.998	35.694.162
2 -- 3	16.127.372	5.169.389	2.746.312	1.075.868	25.118.941
3 -- 5	22.487.755	7.096.687	4.151.660	1.541.819	35.277.921
5 -- 10	30.015.491	9.415.461	6.634.812	2.201.932	48.267.696
10 -- 20	24.361.230	7.501.431	6.965.270	2.300.140	41.128.071
20 -- 30	10.462.639	3.109.401	3.620.475	1.317.105	18.509.620
30 -- 50	9.161.499	2.601.109	3.616.058	1.533.750	16.912.416
50 -- 100	6.402.791	1.669.238	2.873.587	1.417.715	12.363.331
100 ed oltre	3.148.240	773.721	1.586.288	877.644	6.385.893
TOTALE	175.571.828	53.653.405	39.455.274	15.375.295	284.055.802
CLASSI DI SAU (in ettari)					
Senza superficie	977.522	143.523	119.404	49.378	1.289.827
Meno di 1 ettaro	38.317.132	11.519.044	4.802.141	2.152.347	56.790.664
1 -- 2	24.291.940	7.747.198	3.962.382	1.631.220	37.632.740
2 -- 3	16.210.528	5.218.759	2.881.702	1.109.621	25.420.610
3 -- 5	21.876.239	6.970.649	4.335.910	1.523.004	34.705.802
5 -- 10	28.051.897	8.810.235	6.719.602	2.091.125	45.672.859
10 -- 20	21.801.026	6.651.716	6.598.017	2.178.900	37.229.659
20 -- 30	9.079.188	2.636.544	3.285.349	1.255.194	16.256.275
30 -- 50	7.688.083	2.105.337	3.157.190	1.406.271	14.356.881
50 -- 100	5.094.850	1.297.734	2.431.281	1.277.834	10.101.699
100 ed oltre	2.183.423	552.666	1.162.296	700.401	4.598.786
TOTALE	175.571.828	53.653.405	39.455.274	15.375.295	284.055.802
MASCHI					
CLASSI DI SUPERFICIE TOTALE (in ettari)					
Senza superficie	311.727	22.555	48.410	16.132	398.824
Meno di 1 ettaro	21.557.880	3.611.219	2.510.852	1.223.824	28.903.775
1 -- 2	17.593.019	2.526.815	2.613.528	1.112.214	23.845.576
2 -- 3	12.336.398	1.644.776	2.009.510	793.079	16.783.763
3 -- 5	17.316.269	2.086.214	3.038.845	1.129.261	23.570.589
5 -- 10	23.771.244	2.433.012	4.908.365	1.623.887	32.736.508
10 -- 20	20.420.530	1.503.123	5.289.364	1.741.289	28.954.306
20 -- 30	9.167.524	504.772	2.837.221	1.034.351	13.543.868
30 -- 50	8.221.097	357.379	2.887.027	1.235.869	12.701.372
50 -- 100	5.791.217	209.235	2.336.439	1.169.660	9.506.551
100 ed oltre	2.833.758	96.405	1.268.540	715.727	4.914.430
TOTALE	139.320.663	14.995.505	29.748.101	11.795.293	195.859.562
CLASSI DI SAU (in ettari)					
Senza superficie	784.875	65.490	99.400	42.097	991.862
Meno di 1 ettaro	27.898.758	4.518.926	3.399.457	1.642.857	37.459.998
1 -- 2	18.365.824	2.634.126	2.847.881	1.210.309	25.058.140
2 -- 3	12.412.020	1.623.706	2.098.160	814.154	16.948.040
3 -- 5	16.929.316	1.984.786	3.161.047	1.106.799	23.181.948
5 -- 10	22.607.365	2.102.845	4.980.237	1.540.800	31.231.247
10 -- 20	18.643.050	1.198.535	5.069.673	1.653.560	26.564.818
20 -- 30	8.069.292	403.153	2.602.932	1.002.027	12.077.404
30 -- 50	6.980.440	258.871	2.559.285	1.146.736	10.945.332
50 -- 100	4.654.525	143.581	2.005.160	1.062.339	7.865.605
100 ed oltre	1.975.198	61.486	924.869	573.615	3.535.168
TOTALE	139.320.663	14.995.505	29.748.101	11.795.293	195.859.562

Tavola 2.54 segue - Giornate di lavoro aziendale per categoria di manodopera familiare, classe di superficie totale, classe di superficie agricola utilizzata (SAU) e sesso

CLASSI DI SUPERFICIE TOTALE CLASSI DI SAU	FAMILIARI E PARENTI DEL CONDUTTORE				Totale
	Conduttore	Coniuge	Altri familiari del conduttore	Parenti del conduttore	
FEMMINE					
CLASSI DI SUPERFICIE TOTALE (in ettari)					
Senza superficie	42.503	32.749	7.695	1.881	84.828
Meno di 1 ettaro	8.250.368	5.326.965	1.052.504	380.487	15.010.324
1 -- 2	5.649.314	4.796.665	1.027.823	374.784	11.848.586
2 -- 3	3.790.974	3.524.613	736.802	282.789	8.335.178
3 -- 5	5.171.486	5.010.473	1.112.815	412.558	11.707.332
5 -- 10	6.244.247	6.982.449	1.726.447	578.045	15.531.188
10 -- 20	3.940.700	5.998.308	1.675.906	558.851	12.173.765
20 -- 30	1.295.115	2.604.629	783.254	282.754	4.965.752
30 -- 50	940.402	2.243.730	729.031	297.881	4.211.044
50 -- 100	611.574	1.460.003	537.148	248.055	2.856.780
100 ed oltre	314.482	677.316	317.748	161.917	1.471.463
TOTALE	36.251.165	38.657.900	9.707.173	3.580.002	88.196.240
CLASSI DI SAU (in ettari)					
Senza superficie	192.647	78.033	20.004	7.281	297.965
Meno di 1 ettaro	10.418.374	7.000.118	1.402.684	509.490	19.330.666
1 -- 2	5.926.116	5.113.072	1.114.501	420.911	12.574.600
2 -- 3	3.798.508	3.595.053	783.542	295.467	8.472.570
3 -- 5	4.946.923	4.985.863	1.174.863	416.205	11.523.854
5 -- 10	5.444.532	6.707.390	1.739.365	550.325	14.441.612
10 -- 20	3.157.976	5.453.181	1.528.344	525.340	10.664.841
20 -- 30	1.009.896	2.233.391	682.417	253.167	4.178.871
30 -- 50	707.643	1.846.466	597.905	259.535	3.411.549
50 -- 100	440.325	1.154.153	426.121	215.495	2.236.094
100 ed oltre	208.225	491.180	237.427	126.786	1.063.618
TOTALE	36.251.165	38.657.900	9.707.173	3.580.002	88.196.240

Tavola 2.55 - Giornate di lavoro aziendale per categoria di altra manodopera aziendale, classe di superficie totale, classe di superficie agricola utilizzata (SAU) e sesso

CLASSI DI SUPERFICIE TOTALE CLASSI DI SAU	ALTRA MANODOPERA AZIENDALE				Totale
	DIRIGENTI E IMPIEGATI		OPERAI E ASSIMILATI		
	A tempo indeterminato	A tempo determinato	A tempo indeterminato	A tempo determinato	
	TOTALE				
CLASSI DI SUPERFICIE TOTALE (in ettari)					
Senza superficie	27.018	7.967	92.527	82.168	209.680
Meno di 1 ettaro	66.708	208.981	224.354	1.666.360	2.166.403
1 -- 2	102.875	248.605	340.203	2.097.273	2.788.956
2 -- 3	87.823	187.852	305.245	1.710.316	2.291.236
3 -- 5	141.310	290.843	479.677	2.581.766	3.493.596
5 -- 10	224.319	425.422	735.565	4.051.186	5.436.492
10 -- 20	255.304	446.207	926.143	4.293.832	5.921.486
20 -- 30	157.848	274.078	574.643	2.583.872	3.590.441
30 -- 50	232.544	302.842	888.426	3.002.852	4.426.664
50 -- 100	341.106	371.380	1.551.799	3.391.205	5.655.490
100 ed oltre	1.318.823	751.430	4.261.298	7.180.031	13.511.582
TOTALE	2.955.678	3.515.607	10.379.880	32.640.861	49.492.026
CLASSI DI SAU (in ettari)					
Senza superficie	146.417	101.015	615.484	806.627	1.669.543
Meno di 1 ettaro	124.594	266.509	385.704	2.123.549	2.900.356
1 -- 2	134.325	274.114	463.330	2.336.882	3.208.651
2 -- 3	97.570	208.630	351.422	1.822.126	2.479.748
3 -- 5	155.967	293.661	488.572	2.653.506	3.591.706
5 -- 10	233.437	422.567	778.698	4.093.987	5.528.689
10 -- 20	261.573	444.365	1.007.195	4.406.047	6.119.180
20 -- 30	176.565	285.661	619.001	2.553.446	3.634.673
30 -- 50	249.835	301.282	984.644	3.005.401	4.541.162
50 -- 100	363.512	333.519	1.637.504	3.338.135	5.672.670
100 ed oltre	1.011.883	584.284	3.048.326	5.501.155	10.145.648
TOTALE	2.955.678	3.515.607	10.379.880	32.640.861	49.492.026
	MASCHI				
CLASSI DI SUPERFICIE TOTALE (in ettari)					
Senza superficie	21.839	5.859	77.738	42.803	148.239
Meno di 1 ettaro	49.633	164.382	177.196	1.229.526	1.620.737
1 -- 2	74.938	176.481	267.165	1.426.700	1.945.284
2 -- 3	61.503	127.617	245.768	1.134.853	1.569.741
3 -- 5	97.069	204.931	396.567	1.694.947	2.393.514
5 -- 10	157.314	301.454	624.821	2.672.670	3.756.259
10 -- 20	183.867	319.263	790.519	2.837.630	4.131.279
20 -- 30	111.782	181.258	512.826	1.629.926	2.435.792
30 -- 50	169.700	220.886	808.650	1.949.980	3.149.216
50 -- 100	245.340	276.454	1.446.030	2.256.085	4.223.909
100 ed oltre	1.015.676	592.303	4.033.222	5.035.342	10.676.543
TOTALE	2.188.661	2.570.888	9.380.502	21.910.462	36.050.513
CLASSI DI SAU (in ettari)					
Senza superficie	126.818	88.054	570.178	655.646	1.440.696
Meno di 1 ettaro	88.122	206.402	297.725	1.538.393	2.130.642
1 -- 2	95.794	193.947	367.312	1.577.537	2.234.590
2 -- 3	65.525	150.165	290.622	1.213.251	1.719.563
3 -- 5	116.025	203.132	408.822	1.755.390	2.483.909
5 -- 10	166.771	295.974	673.918	2.709.282	3.845.945
10 -- 20	190.546	318.550	881.289	2.906.386	4.296.771
20 -- 30	123.224	189.350	551.149	1.654.561	2.518.284
30 -- 50	181.496	220.842	907.382	1.944.215	3.253.935
50 -- 100	258.162	250.912	1.540.076	2.262.989	4.312.139
100 ed oltre	776.178	453.560	2.892.029	3.692.272	7.814.039
TOTALE	2.188.661	2.570.888	9.380.502	21.910.462	36.050.513

Tavola 2.55 segue - Giornate di lavoro aziendale per categoria di altra manodopera aziendale, classe di superficie totale, classe di superficie agricola utilizzata (SAU) e sesso

CLASSI DI SUPERFICIE TOTALE CLASSI DI SAU	ALTRA MANODOPERA AZIENDALE				Totale
	DIRIGENTI E IMPIEGATI		OPERAI E ASSIMILATI		
	A tempo indeterminato	A tempo determinato	A tempo indeterminato	A tempo determinato	
	FEMMINE				
CLASSI DI SUPERFICIE TOTALE (in ettari)					
Senza superficie	5.179	2.108	14.789	39.365	61.441
Meno di 1 ettaro	17.075	44.599	47.158	436.834	545.666
1 -- 2	27.937	72.124	73.038	670.573	843.672
2 -- 3	26.320	60.235	59.477	575.463	721.495
3 -- 5	44.241	85.912	83.110	886.819	1.100.082
5 -- 10	67.005	123.968	110.744	1.378.516	1.680.233
10 -- 20	71.437	126.944	135.624	1.456.202	1.790.207
20 -- 30	46.066	92.820	61.817	953.946	1.154.649
30 -- 50	62.844	81.956	79.776	1.052.872	1.277.448
50 -- 100	95.766	94.926	105.769	1.135.120	1.431.581
100 ed oltre	303.147	159.127	228.076	2.144.689	2.835.039
TOTALE	767.017	944.719	999.378	10.730.399	13.441.513
CLASSI DI SAU (in ettari)					
Senza superficie	19.599	12.961	45.306	150.981	228.847
Meno di 1 ettaro	36.472	60.107	87.979	585.156	769.714
1 -- 2	38.531	80.167	96.018	759.345	974.061
2 -- 3	32.045	58.465	60.800	608.875	760.185
3 -- 5	39.942	90.529	79.750	897.576	1.107.797
5 -- 10	66.666	126.593	104.780	1.384.705	1.682.744
10 -- 20	71.027	125.815	125.906	1.499.661	1.822.409
20 -- 30	53.341	96.311	67.852	898.885	1.116.389
30 -- 50	68.339	80.440	77.262	1.061.186	1.287.227
50 -- 100	105.350	82.607	97.428	1.075.146	1.360.531
100 ed oltre	235.705	130.724	156.297	1.808.883	2.331.609
TOTALE	767.017	944.719	999.378	10.730.399	13.441.513

Tavola 2.56 - Aziende per categoria di manodopera familiare, forma di conduzione, zona altimetrica e sesso

FORME DI CONDUZIONE ZONE ALTIMETRICHE	FAMILIARI E PARENTI DEL CONDUTTORE						Totale
	Conduttore	CONIUGE		ALTRI FAMILIARI DEL CONDUTTORE		Parenti del conduttore	
		Totale	Di cui che lavora in azienda	Totale	Di cui che lavorano in azienda		
TOTALE							
FORME DI CONDUZIONE							
Conduzione diretta del coltivatore	2.459.589	1.585.686	1.068.825	1.186.568	443.731	196.154	2.459.589
<i>Con solo manodopera familiare</i>	2.109.508	1.380.823	932.385	1.032.538	377.580	165.045	2.109.508
<i>Con manodopera familiare prevalente</i>	250.773	160.627	115.220	123.634	58.069	27.123	250.773
<i>Con manodopera extrafamiliare prevalente</i>	99.308	44.236	21.220	30.396	8.082	3.986	99.308
Conduzione con salariati	115.672	58.048	18.155	43.669	7.020	3.846	115.672
Conduzione a colonia parziaria appoderata	1.487	722	363	552	182	124	1.487
Altra forma di conduzione	46	11	4	4	1	-	46
TOTALE	2.576.794	1.644.467	1.087.347	1.230.793	450.934	200.124	2.576.794
ZONE ALTIMETRICHE							
Montagna	496.922	300.484	221.046	222.906	90.693	39.260	496.922
Collina	1.353.086	862.305	577.330	620.996	224.664	102.322	1.353.086
Pianura	726.786	481.678	288.971	386.891	135.577	58.542	726.786
TOTALE	2.576.794	1.644.467	1.087.347	1.230.793	450.934	200.124	2.576.794
MASCHI							
FORME DI CONDUZIONE							
Conduzione diretta del coltivatore	1.712.015	395.524	329.743	887.864	358.209	166.693	2.245.610
<i>Con solo manodopera familiare</i>	1.481.015	345.524	289.002	774.200	306.357	140.735	1.944.543
<i>Con manodopera familiare prevalente</i>	171.809	38.901	33.751	92.395	45.766	22.684	226.379
<i>Con manodopera extrafamiliare prevalente</i>	59.191	11.099	6.990	21.269	6.086	3.274	74.688
Conduzione con salariati	68.119	16.253	6.899	30.563	5.438	3.084	90.778
Conduzione a colonia parziaria appoderata	974	164	82	387	147	106	1.220
Altra forma di conduzione	33	5	3	3	1	-	39
TOTALE	1.781.141	411.946	336.727	918.817	363.795	169.883	2.337.647
ZONE ALTIMETRICHE							
Montagna	335.536	81.142	67.985	165.946	71.533	32.043	444.821
Collina	926.913	220.994	182.761	462.768	181.248	87.186	1.224.186
Pianura	518.692	109.810	85.981	290.103	111.014	50.654	668.640
TOTALE	1.781.141	411.946	336.727	918.817	363.795	169.883	2.337.647
FEMMINE							
FORME DI CONDUZIONE							
Conduzione diretta del coltivatore	747.574	1.190.162	739.082	710.696	165.674	61.241	2.057.370
<i>Con solo manodopera familiare</i>	628.493	1.035.299	643.383	617.052	139.411	50.600	1.768.295
<i>Con manodopera familiare prevalente</i>	78.964	121.726	81.469	74.673	23.219	9.466	212.772
<i>Con manodopera extrafamiliare prevalente</i>	40.117	33.137	14.230	18.971	3.044	1.175	76.303
Conduzione con salariati	47.553	41.795	11.256	26.997	2.618	1.179	93.733
Conduzione a colonia parziaria appoderata	513	558	281	332	66	44	1.154
Altra forma di conduzione	13	6	1	2	-	-	19
TOTALE	795.653	1.232.521	750.620	738.027	168.358	62.464	2.152.276
ZONE ALTIMETRICHE							
Montagna	161.386	219.342	153.061	132.525	36.235	14.071	406.171
Collina	426.173	641.311	394.569	369.421	83.062	31.259	1.127.527
Pianura	208.094	371.868	202.990	236.081	49.061	17.134	618.578
TOTALE	795.653	1.232.521	750.620	738.027	168.358	62.464	2.152.276

Tavola 2.57 - Aziende per categoria di altra manodopera aziendale, forma di conduzione, zona altimetrica e sesso

FORME DI CONDUZIONE ZONE ALTIMETRICHE	ALTRA MANODOPERA AZIENDALE				Totale
	DIRIGENTI E IMPIEGATI		OPERAI ED ASSIMILATI		
	A tempo indeterminato	A tempo determinato	A tempo indeterminato	A tempo determinato	
TOTALE					
FORME DI CONDUZIONE					
Conduzione diretta del coltivatore	2.315	32.333	16.284	305.497	350.081
<i>Con manodopera familiare prevalente</i>	762	22.001	8.682	221.247	250.773
<i>Con manodopera extrafamiliare prevalente</i>	1.553	10.332	7.602	84.250	99.308
Conduzione con salariati	11.742	5.184	8.800	36.423	51.445
Conduzione a colonia parziaria appoderata	21	97	107	434	632
Altra forma di conduzione	198	57	80	480	710
TOTALE	14.276	37.671	25.271	342.834	402.868
ZONE ALTIMETRICHE					
Montagna	3.290	6.288	4.115	52.652	63.178
Collina	6.199	20.189	11.529	181.159	211.394
Pianura	4.787	11.194	9.627	109.023	128.296
TOTALE	14.276	37.671	25.271	342.834	402.868
MASCHI					
FORME DI CONDUZIONE					
Conduzione diretta del coltivatore	1.766	29.591	14.929	282.208	323.409
<i>Con manodopera familiare prevalente</i>	579	20.249	7.800	205.446	232.603
<i>Con manodopera extrafamiliare prevalente</i>	1.187	9.342	7.129	76.762	90.806
Conduzione con salariati	10.707	4.835	8.525	34.879	49.617
Conduzione a colonia parziaria appoderata	19	89	98	400	585
Altra forma di conduzione	174	54	60	474	677
TOTALE	12.666	34.569	23.612	317.961	374.288
ZONE ALTIMETRICHE					
Montagna	2.968	5.525	3.705	47.379	56.838
Collina	5.452	18.614	10.691	168.648	196.972
Pianura	4.246	10.430	9.216	101.934	120.478
TOTALE	12.666	34.569	23.612	317.961	374.288
FEMMINE					
FORME DI CONDUZIONE					
Conduzione diretta del coltivatore	812	7.366	2.627	81.593	91.518
<i>Con manodopera familiare prevalente</i>	211	4.043	1.295	48.097	53.439
<i>Con manodopera extrafamiliare prevalente</i>	601	3.323	1.332	33.496	38.079
Conduzione con salariati	2.515	1.182	1.422	10.794	14.366
Conduzione a colonia parziaria appoderata	4	35	23	151	212
Altra forma di conduzione	33	6	25	40	95
TOTALE	3.364	8.589	4.097	92.578	106.191
ZONE ALTIMETRICHE					
Montagna	673	1.879	793	16.486	19.535
Collina	1.539	4.201	2.132	44.699	51.367
Pianura	1.152	2.509	1.172	31.393	35.289
TOTALE	3.364	8.589	4.097	92.578	106.191

Tavola 2.58 - Giornate di lavoro aziendale per categoria di manodopera familiare, forma di conduzione, zona altimetrica e sesso

FORME DI CONDUZIONE ZONE ALTIMETRICHE	FAMILIARI E PARENTI DEL CONDUTTORE				Totale
	Conduttore	Coniuge	Altri familiari del conduttore	Parenti del conduttore	
TOTALE					
FORME DI CONDUZIONE					
Conduzione diretta del coltivatore	172.524.330	53.038.389	38.950.013	15.138.261	279.650.993
<i>Con solo manodopera familiare</i>	<i>146.619.135</i>	<i>45.608.444</i>	<i>31.908.460</i>	<i>11.894.082</i>	<i>236.030.121</i>
<i>Con manodopera familiare prevalente</i>	<i>21.635.906</i>	<i>6.629.732</i>	<i>6.332.632</i>	<i>2.874.247</i>	<i>37.472.517</i>
<i>Con manodopera extrafamiliare prevalente</i>	<i>4.269.289</i>	<i>800.213</i>	<i>708.921</i>	<i>369.932</i>	<i>6.148.355</i>
Conduzione con salariati	2.938.832	586.838	483.088	225.998	4.234.756
Conduzione a colonia parziaria appoderata	107.376	27.868	22.123	11.036	168.403
Altra forma di conduzione	1.290	310	50	-	1.650
TOTALE	175.571.828	53.653.405	39.455.274	15.375.295	284.055.802
ZONE ALTIMETRICHE					
Montagna	36.279.845	11.812.239	7.672.796	2.627.598	58.392.478
Collina	84.249.217	26.542.453	16.948.527	6.283.405	134.023.602
Pianura	55.042.766	15.298.713	14.833.951	6.464.292	91.639.722
TOTALE	175.571.828	53.653.405	39.455.274	15.375.295	284.055.802
MASCHI					
FORME DI CONDUZIONE					
Conduzione diretta del coltivatore	137.056.431	14.812.971	29.376.227	11.613.763	192.859.392
<i>Con solo manodopera familiare</i>	<i>115.664.870</i>	<i>13.070.921</i>	<i>24.074.692</i>	<i>9.136.719</i>	<i>161.947.202</i>
<i>Con manodopera familiare prevalente</i>	<i>18.017.529</i>	<i>1.539.669</i>	<i>4.773.498</i>	<i>2.194.383</i>	<i>26.525.079</i>
<i>Con manodopera extrafamiliare prevalente</i>	<i>3.374.032</i>	<i>202.381</i>	<i>528.037</i>	<i>282.661</i>	<i>4.387.111</i>
Conduzione con salariati	2.173.126	178.856	353.039	173.108	2.878.129
Conduzione a colonia parziaria appoderata	90.062	3.568	18.785	8.422	120.837
Altra forma di conduzione	1.044	110	50	-	1.204
TOTALE	139.320.663	14.995.505	29.748.101	11.795.293	195.859.562
ZONE ALTIMETRICHE					
Montagna	27.079.608	3.588.497	5.465.829	1.846.620	37.980.554
Collina	65.684.336	7.712.020	12.593.224	4.714.865	90.704.445
Pianura	46.556.719	3.694.988	11.689.048	5.233.808	67.174.563
TOTALE	139.320.663	14.995.505	29.748.101	11.795.293	195.859.562
FEMMINE					
FORME DI CONDUZIONE					
Conduzione diretta del coltivatore	35.467.899	38.225.418	9.573.786	3.524.498	86.791.601
<i>Con solo manodopera familiare</i>	<i>30.954.265</i>	<i>32.537.523</i>	<i>7.833.768</i>	<i>2.757.363</i>	<i>74.082.919</i>
<i>Con manodopera familiare prevalente</i>	<i>3.618.377</i>	<i>5.090.063</i>	<i>1.559.134</i>	<i>679.864</i>	<i>10.947.438</i>
<i>Con manodopera extrafamiliare prevalente</i>	<i>895.257</i>	<i>597.832</i>	<i>180.884</i>	<i>87.271</i>	<i>1.761.244</i>
Conduzione con salariati	765.706	407.982	130.049	52.890	1.356.627
Conduzione a colonia parziaria appoderata	17.314	24.300	3.338	2.614	47.566
Altra forma di conduzione	246	200	-	-	446
TOTALE	36.251.165	38.657.900	9.707.173	3.580.002	88.196.240
ZONE ALTIMETRICHE					
Montagna	9.200.237	8.223.742	2.206.967	780.978	20.411.924
Collina	18.564.881	18.830.433	4.355.303	1.568.540	43.319.157
Pianura	8.486.047	11.603.725	3.144.903	1.230.484	24.465.159
TOTALE	36.251.165	38.657.900	9.707.173	3.580.002	88.196.240

Tavola 2.59 - Giornate di lavoro aziendale per categoria di altra manodopera aziendale, forma di conduzione, zona altimetrica e sesso

FORME DI CONDUZIONE ZONE ALTIMETRICHE	ALTRA MANODOPERA AZIENDALE				Totale
	DIRIGENTI E IMPIEGATI		OPERAI ED ASSIMILATI		
	A tempo indeterminato	A tempo determinato	A tempo indeterminato	A tempo determinato	
TOTALE					
FORME DI CONDUZIONE					
Conduzione diretta del coltivatore	586.637	2.383.819	4.502.287	22.015.829	29.488.572
<i>Con manodopera familiare prevalente</i>	<i>110.510</i>	<i>828.208</i>	<i>1.665.423</i>	<i>7.309.515</i>	<i>9.913.656</i>
<i>Con manodopera extrafamiliare prevalente</i>	<i>476.127</i>	<i>1.555.611</i>	<i>2.836.864</i>	<i>14.706.314</i>	<i>19.574.916</i>
Conduzione con salariati	2.350.746	1.104.286	5.837.724	10.548.533	19.841.289
Conduzione a colonia parziaria appoderata	2.837	24.479	22.296	47.676	97.288
Altra forma di conduzione	15.458	3.023	17.573	28.823	64.877
TOTALE	2.955.678	3.515.607	10.379.880	32.640.861	49.492.026
ZONE ALTIMETRICHE					
Montagna	406.431	572.906	1.561.624	4.403.396	6.944.357
Collina	1.320.394	1.708.606	4.301.038	15.039.123	22.369.161
Pianura	1.228.853	1.234.095	4.517.218	13.198.342	20.178.508
TOTALE	2.955.678	3.515.607	10.379.880	32.640.861	49.492.026
MASCHI					
FORME DI CONDUZIONE					
Conduzione diretta del coltivatore	406.244	1.705.917	4.041.727	14.648.716	20.802.604
<i>Con manodopera familiare prevalente</i>	<i>82.694</i>	<i>633.347</i>	<i>1.498.416</i>	<i>5.226.416</i>	<i>7.440.873</i>
<i>Con manodopera extrafamiliare prevalente</i>	<i>323.550</i>	<i>1.072.570</i>	<i>2.543.311</i>	<i>9.422.300</i>	<i>13.361.731</i>
Conduzione con salariati	1.767.104	843.541	5.304.257	7.208.145	15.123.047
Conduzione a colonia parziaria appoderata	2.320	19.463	19.630	31.709	73.122
Altra forma di conduzione	12.993	1.967	14.888	21.892	51.740
TOTALE	2.188.661	2.570.888	9.380.502	21.910.462	36.050.513
ZONE ALTIMETRICHE					
Montagna	319.501	412.246	1.413.526	2.932.625	5.077.898
Collina	960.666	1.272.763	3.781.942	10.377.595	16.392.966
Pianura	908.494	885.879	4.185.034	8.600.242	14.579.649
TOTALE	2.188.661	2.570.888	9.380.502	21.910.462	36.050.513
FEMMINE					
FORME DI CONDUZIONE					
Conduzione diretta del coltivatore	180.393	677.902	460.560	7.367.113	8.685.968
<i>Con manodopera familiare prevalente</i>	<i>27.816</i>	<i>194.861</i>	<i>167.007</i>	<i>2.083.099</i>	<i>2.472.783</i>
<i>Con manodopera extrafamiliare prevalente</i>	<i>152.577</i>	<i>483.041</i>	<i>293.553</i>	<i>5.284.014</i>	<i>6.213.185</i>
Conduzione con salariati	583.642	260.745	533.467	3.340.388	4.718.242
Conduzione a colonia parziaria appoderata	517	5.016	2.666	15.967	24.166
Altra forma di conduzione	2.465	1.056	2.685	6.931	13.137
TOTALE	767.017	944.719	999.378	10.730.399	13.441.513
ZONE ALTIMETRICHE					
Montagna	86.930	160.660	148.098	1.470.771	1.866.459
Collina	359.728	435.843	519.096	4.661.528	5.976.195
Pianura	320.359	348.216	332.184	4.598.100	5.598.859
TOTALE	767.017	944.719	999.378	10.730.399	13.441.513

Tavola 2.60 - Componenti della manodopera familiare per categoria, classe di superficie totale, classe di superficie agricola utilizzata (SAU) e sesso

CLASSI DI SUPERFICIE TOTALE CLASSI DI SAU	FAMILIARI E PARENTI DEL CONDUTTORE						Totale
	Conduttore	CONIUGE		ALTRI FAMILIARI DEL CONDUTTORE		Parenti del conduttore	
		Totale	Di cui che lavora in azienda	Totale	Di cui che lavorano in azienda		
TOTALE							
CLASSI DI SUPERFICIE TOTALE (in ettari)							
Senza superficie	2.260	1.230	601	2.418	483	143	6.051
Meno di 1 ettaro	985.033	608.238	388.169	741.684	156.055	72.698	2.407.653
1 -- 2	495.201	317.726	210.821	402.228	109.213	47.779	1.262.934
2 -- 3	258.603	168.377	114.488	221.341	66.750	29.101	677.422
3 -- 5	271.959	177.973	122.749	247.447	79.834	33.834	731.213
5 -- 10	261.054	172.458	119.431	262.684	89.638	36.266	732.462
10 -- 20	156.836	104.346	71.015	183.409	65.269	24.711	469.302
20 -- 30	56.274	37.237	24.741	73.020	26.970	10.143	176.674
30 -- 50	45.078	29.487	18.921	61.183	23.296	9.613	145.361
50 -- 100	29.635	18.779	11.416	41.138	16.570	7.792	97.344
100 ed oltre	14.861	8.616	4.995	19.535	8.503	5.088	48.100
TOTALE	2.576.794	1.644.467	1.087.347	2.256.087	642.581	277.168	6.754.516
CLASSI DI SAU (in ettari)							
Senza superficie	38.993	18.992	6.120	23.448	3.250	1.754	83.187
Meno di 1 ettaro	1.162.342	718.851	463.959	877.611	191.998	91.018	2.849.822
1 -- 2	461.075	298.613	202.428	383.478	110.770	48.443	1.191.609
2 -- 3	226.965	149.268	103.197	203.100	64.242	27.238	606.571
3 -- 5	230.769	153.594	106.994	222.293	74.080	30.270	636.926
5 -- 10	216.237	145.153	100.381	233.473	81.710	30.680	625.543
10 -- 20	127.473	86.100	58.041	157.997	56.492	20.624	392.194
20 -- 30	45.263	30.370	19.679	60.848	22.261	8.638	145.119
30 -- 50	35.502	23.349	14.616	48.983	18.900	8.124	115.958
50 -- 100	22.490	14.407	8.575	31.838	13.080	6.622	75.357
100 ed oltre	9.685	5.770	3.357	13.018	5.798	3.757	32.230
TOTALE	2.576.794	1.644.467	1.087.347	2.256.087	642.581	277.168	6.754.516
MASCHI							
CLASSI DI SUPERFICIE TOTALE (in ettari)							
Senza superficie	1.843	276	210	1.391	397	113	3.623
Meno di 1 ettaro	638.511	172.331	140.975	417.091	107.203	55.620	1.283.553
1 -- 2	338.469	79.167	64.918	227.646	75.433	35.524	680.806
2 -- 3	180.056	40.668	33.481	125.734	46.432	21.323	367.781
3 -- 5	192.094	42.960	35.374	140.342	55.322	24.577	399.973
5 -- 10	189.330	40.890	33.679	148.417	62.125	26.082	404.719
10 -- 20	120.510	21.539	17.345	103.434	45.780	17.649	263.132
20 -- 30	45.372	6.378	5.008	41.224	19.259	7.385	100.359
30 -- 50	37.471	4.232	3.255	34.544	16.932	7.050	83.297
50 -- 100	24.901	2.439	1.782	23.537	12.307	5.847	56.724
100 ed oltre	12.584	1.066	700	11.567	6.308	3.874	29.091
TOTALE	1.781.141	411.946	336.727	1.274.927	447.498	205.044	3.673.058
CLASSI DI SAU (in ettari)							
Senza superficie	25.346	5.177	2.870	12.993	2.513	1.461	44.977
Meno di 1 ettaro	761.040	198.005	162.925	493.478	132.134	69.538	1.522.061
1 -- 2	316.509	74.865	61.890	217.552	76.425	35.627	644.553
2 -- 3	159.016	36.444	30.129	115.420	44.514	19.789	330.669
3 -- 5	164.505	37.372	30.847	126.134	51.232	21.836	349.847
5 -- 10	159.655	33.473	27.404	131.669	56.449	21.820	346.617
10 -- 20	100.168	16.565	13.129	89.133	39.814	14.693	220.559
20 -- 30	37.245	4.811	3.724	34.401	16.142	6.374	82.831
30 -- 50	30.064	2.987	2.250	27.907	14.055	6.029	66.987
50 -- 100	19.264	1.632	1.161	18.496	9.923	5.038	44.430
100 ed oltre	8.329	615	398	7.744	4.297	2.839	19.527
TOTALE	1.781.141	411.946	336.727	1.274.927	447.498	205.044	3.673.058

Tavola 2.60 segue - Componenti della manodopera familiare per categoria, classe di superficie totale, classe di superficie agricola utilizzata (SAU) e sesso

CLASSI DI SUPERFICIE TOTALE CLASSI DI SAU	FAMILIARI E PARENTI DEL CONDUTTORE						Totale
	Conduttore	CONIUGE		ALTRI FAMILIARI DEL CONDUTTORE		Parenti del conduttore	
		Totale	Di cui che lavora in azienda	Totale	Di cui che lavorano in azienda		
FEMMINE							
CLASSI DI SUPERFICIE TOTALE (in ettari)							
Senza superficie	417	954	391	1.027	86	30	2.428
Meno di 1 ettaro	346.522	435.907	247.194	324.593	48.852	17.078	1.124.100
1 -- 2	156.732	238.559	145.903	174.582	33.780	12.255	582.128
2 -- 3	78.547	127.709	81.007	95.607	20.318	7.778	309.641
3 -- 5	79.865	135.013	87.375	107.105	24.512	9.257	331.240
5 -- 10	71.724	131.568	85.752	114.267	27.513	10.184	327.743
10 -- 20	36.326	82.807	53.670	79.975	19.489	7.062	206.170
20 -- 30	10.902	30.859	19.733	31.796	7.711	2.758	76.315
30 -- 50	7.607	25.255	15.666	26.639	6.364	2.563	62.064
50 -- 100	4.734	16.340	9.634	17.601	4.263	1.945	40.620
100 ed oltre	2.277	7.550	4.295	7.968	2.195	1.214	19.009
TOTALE	795.653	1.232.521	750.620	981.160	195.083	72.124	3.081.458
CLASSI DI SAU (in ettari)							
Senza superficie	13.647	13.815	3.250	10.455	737	293	38.210
Meno di 1 ettaro	401.302	520.846	301.034	384.133	59.864	21.480	1.327.761
1 -- 2	144.566	223.748	140.538	165.926	34.345	12.816	547.056
2 -- 3	67.949	112.824	73.068	87.680	19.728	7.449	275.902
3 -- 5	66.264	116.222	76.147	96.159	22.848	8.434	287.079
5 -- 10	56.582	111.680	72.977	101.804	25.261	8.860	278.926
10 -- 20	27.305	69.535	44.912	68.864	16.678	5.931	171.635
20 -- 30	8.018	25.559	15.955	26.447	6.119	2.264	62.288
30 -- 50	5.438	20.362	12.366	21.076	4.845	2.095	48.971
50 -- 100	3.226	12.775	7.414	13.342	3.157	1.584	30.927
100 ed oltre	1.356	5.155	2.959	5.274	1.501	918	12.703
TOTALE	795.653	1.232.521	750.620	981.160	195.083	72.124	3.081.458

Tavola 2.61 - Persone per categoria di altra manodopera aziendale, classe di superficie totale, classe di superficie agricola utilizzata (SAU) e sesso

CLASSI DI SUPERFICIE TOTALE CLASSI DI SAU	ALTRA MANODOPERA AZIENDALE				Totale
	DIRIGENTI E IMPIEGATI		OPERAI ED ASSIMILATI		
	A tempo indeterminato	A tempo determinato	A tempo indeterminato	A tempo determinato	
TOTALE					
CLASSI DI SUPERFICIE TOTALE (in ettari)					
Senza superficie	244	51	392	521	1.208
Meno di 1 ettaro	1.033	16.238	2.913	173.282	193.466
1 -- 2	1.273	11.527	2.918	133.091	148.809
2 -- 3	936	7.052	2.236	82.279	92.503
3 -- 5	1.395	9.217	3.210	103.753	117.575
5 -- 10	2.046	11.415	4.501	131.291	149.253
10 -- 20	2.140	9.368	5.070	103.221	119.799
20 -- 30	1.219	4.610	2.828	50.020	58.677
30 -- 50	1.634	4.716	4.114	53.280	63.744
50 -- 100	2.194	5.361	6.514	51.001	65.070
100 ed oltre	7.850	8.988	17.780	86.293	120.911
TOTALE	21.964	88.543	52.476	968.032	1.131.015
CLASSI DI SAU (in ettari)					
Senza superficie	1.964	1.500	2.893	10.310	16.667
Meno di 1 ettaro	1.659	19.083	4.001	198.888	223.631
1 -- 2	1.484	11.703	3.507	136.143	152.837
2 -- 3	1.010	7.162	2.412	82.560	93.144
3 -- 5	1.437	9.160	3.227	102.024	115.848
5 -- 10	2.039	10.908	4.595	126.049	143.591
10 -- 20	2.073	8.759	5.226	99.520	115.578
20 -- 30	1.234	4.487	2.967	48.235	56.923
30 -- 50	1.575	4.475	4.393	50.473	60.916
50 -- 100	2.155	4.662	6.816	49.226	62.859
100 ed oltre	5.334	6.644	12.439	64.604	89.021
TOTALE	21.964	88.543	52.476	968.032	1.131.015
MASCHI					
CLASSI DI SUPERFICIE TOTALE (in ettari)					
Senza superficie	216	40	326	257	839
Meno di 1 ettaro	890	13.589	2.475	141.229	158.183
1 -- 2	1.060	8.839	2.334	98.734	110.967
2 -- 3	737	5.211	1.779	59.589	67.316
3 -- 5	1.089	6.653	2.593	73.404	83.739
5 -- 10	1.612	8.226	3.642	90.647	104.127
10 -- 20	1.694	6.694	4.166	68.562	81.116
20 -- 30	963	3.216	2.453	31.903	38.535
30 -- 50	1.270	3.484	3.685	34.187	42.626
50 -- 100	1.691	3.923	5.997	32.183	43.794
100 ed oltre	6.152	7.114	16.735	57.769	87.770
TOTALE	17.374	66.989	46.185	688.464	819.012
CLASSI DI SAU (in ettari)					
Senza superficie	1.736	1.335	2.676	8.925	14.672
Meno di 1 ettaro	1.384	15.829	3.333	160.953	181.499
1 -- 2	1.207	8.924	2.799	100.012	112.942
2 -- 3	782	5.245	1.952	59.352	67.331
3 -- 5	1.153	6.554	2.593	71.630	81.930
5 -- 10	1.602	7.812	3.804	86.756	99.974
10 -- 20	1.624	6.302	4.374	65.392	77.692
20 -- 30	941	3.052	2.606	31.106	37.705
30 -- 50	1.209	3.378	3.979	31.834	40.400
50 -- 100	1.612	3.421	6.337	31.263	42.633
100 ed oltre	4.124	5.137	11.732	41.241	62.234
TOTALE	17.374	66.989	46.185	688.464	819.012

Tavola 2.61 segue - Persone per categoria di altra manodopera aziendale, classe di superficie totale, classe di superficie agricola utilizzata (SAU) e sesso

CLASSI DI SUPERFICIE TOTALE CLASSI DI SAU	ALTRA MANODOPERA AZIENDALE				Totale
	DIRIGENTI E IMPIEGATI		OPERAI ED ASSIMILATI		
	A tempo indeterminato	A tempo determinato	A tempo indeterminato	A tempo determinato	
FEMMINE					
CLASSI DI SUPERFICIE TOTALE (in ettari)					
Senza superficie	28	11	66	264	369
Meno di 1 ettaro	143	2.649	438	32.053	35.283
1 -- 2	213	2.688	584	34.357	37.842
2 -- 3	199	1.841	457	22.690	25.187
3 -- 5	306	2.564	617	30.349	33.836
5 -- 10	434	3.189	859	40.644	45.126
10 -- 20	446	2.674	904	34.659	38.683
20 -- 30	256	1.394	375	18.117	20.142
30 -- 50	364	1.232	429	19.093	21.118
50 -- 100	503	1.438	517	18.818	21.276
100 ed oltre	1.698	1.874	1.045	28.524	33.141
TOTALE	4.590	21.554	6.291	279.568	312.003
CLASSI DI SAU (in ettari)					
Senza superficie	228	165	217	1.385	1.995
Meno di 1 ettaro	275	3.254	668	37.935	42.132
1 -- 2	277	2.779	708	36.131	39.895
2 -- 3	228	1.917	460	23.208	25.813
3 -- 5	284	2.606	634	30.394	33.918
5 -- 10	437	3.096	791	39.293	43.617
10 -- 20	449	2.457	852	34.128	37.886
20 -- 30	293	1.435	361	17.129	19.218
30 -- 50	366	1.097	414	18.639	20.516
50 -- 100	543	1.241	479	17.963	20.226
100 ed oltre	1.210	1.507	707	23.363	26.787
TOTALE	4.590	21.554	6.291	279.568	312.003

Tavola 2.62 - Persone per categoria di manodopera familiare, forma di conduzione, zona altimetrica e sesso

FORME DI CONDUZIONE ZONE ALTIMETRICHE	FAMILIARI E PARENTI DEL CONDUTTORE						Totale
	Conduttore	CONIUGE		ALTRI FAMILIARI DEL CONDUTTORE		Parenti del conduttore	
		Totale	Di cui che lavora in azienda	Totale	Di cui che lavorano in azienda		
TOTALE							
FORME DI CONDUZIONE							
Conduzione diretta del coltivatore	2.459.589	1.585.686	1.068.825	2.178.656	632.913	272.046	6.495.977
<i>Con solo manodopera familiare</i>	<i>2.109.508</i>	<i>1.380.823</i>	<i>932.385</i>	<i>1.895.549</i>	<i>537.664</i>	<i>227.546</i>	<i>5.613.426</i>
<i>Con manodopera familiare prevalente</i>	<i>250.773</i>	<i>160.627</i>	<i>115.220</i>	<i>228.801</i>	<i>84.473</i>	<i>39.247</i>	<i>679.448</i>
<i>Con manodopera extrafamiliare prevalente</i>	<i>99.308</i>	<i>44.236</i>	<i>21.220</i>	<i>54.306</i>	<i>10.776</i>	<i>5.253</i>	<i>203.103</i>
Conduzione con salariati	115.672	58.048	18.155	76.434	9.411	4.948	255.102
Conduzione a colonia parziaria appoderata	1.487	722	363	992	256	174	3.375
Altra forma di conduzione	46	11	4	5	1	-	62
TOTALE	2.576.794	1.644.467	1.087.347	2.256.087	642.581	277.168	6.754.516
ZONE ALTIMETRICHE							
Montagna	496.922	300.484	221.046	406.258	129.778	55.128	1.258.792
Collina	1.353.086	862.305	577.330	1.124.439	316.732	139.499	3.479.329
Pianura	726.786	481.678	288.971	725.390	196.071	82.541	2.016.395
TOTALE	2.576.794	1.644.467	1.087.347	2.256.087	642.581	277.168	6.754.516
MASCHI							
FORME DI CONDUZIONE							
Conduzione diretta del coltivatore	1.712.015	395.524	329.743	1.233.231	440.898	201.354	3.542.124
<i>Con solo manodopera familiare</i>	<i>1.481.015</i>	<i>345.524</i>	<i>289.002</i>	<i>1.075.411</i>	<i>376.588</i>	<i>169.404</i>	<i>3.071.354</i>
<i>Con manodopera familiare prevalente</i>	<i>171.809</i>	<i>38.901</i>	<i>33.751</i>	<i>128.618</i>	<i>56.992</i>	<i>28.044</i>	<i>367.372</i>
<i>Con manodopera extrafamiliare prevalente</i>	<i>59.191</i>	<i>11.099</i>	<i>6.990</i>	<i>29.202</i>	<i>7.318</i>	<i>3.906</i>	<i>103.398</i>
Conduzione con salariati	68.119	16.253	6.899	41.159	6.426	3.564	129.095
Conduzione a colonia parziaria appoderata	974	164	82	534	173	126	1.798
Altra forma di conduzione	33	5	3	3	1	-	41
TOTALE	1.781.141	411.946	336.727	1.274.927	447.498	205.044	3.673.058
ZONE ALTIMETRICHE							
Montagna	335.536	81.142	67.985	229.734	87.722	38.877	685.289
Collina	926.913	220.994	182.761	637.300	221.227	103.671	1.888.878
Pianura	518.692	109.810	85.981	407.893	138.549	62.496	1.098.891
TOTALE	1.781.141	411.946	336.727	1.274.927	447.498	205.044	3.673.058
FEMMINE							
FORME DI CONDUZIONE							
Conduzione diretta del coltivatore	747.574	1.190.162	739.082	945.425	192.015	70.692	2.953.853
<i>Con solo manodopera familiare</i>	<i>628.493</i>	<i>1.035.299</i>	<i>643.383</i>	<i>820.138</i>	<i>161.076</i>	<i>58.142</i>	<i>2.542.072</i>
<i>Con manodopera familiare prevalente</i>	<i>78.964</i>	<i>121.726</i>	<i>81.469</i>	<i>100.183</i>	<i>27.481</i>	<i>11.203</i>	<i>312.076</i>
<i>Con manodopera extrafamiliare prevalente</i>	<i>40.117</i>	<i>33.137</i>	<i>14.230</i>	<i>25.104</i>	<i>3.458</i>	<i>1.347</i>	<i>99.705</i>
Conduzione con salariati	47.553	41.795	11.256	35.275	2.985	1.384	126.007
Conduzione a colonia parziaria appoderata	513	558	281	458	83	48	1.577
Altra forma di conduzione	13	6	1	2	-	-	21
TOTALE	795.653	1.232.521	750.620	981.160	195.083	72.124	3.081.458
ZONE ALTIMETRICHE							
Montagna	161.386	219.342	153.061	176.524	42.056	16.251	573.503
Collina	426.173	641.311	394.569	487.139	95.505	35.828	1.590.451
Pianura	208.094	371.868	202.990	317.497	57.522	20.045	917.504
TOTALE	795.653	1.232.521	750.620	981.160	195.083	72.124	3.081.458

Tavola 2.63 - Persone per categoria di altra manodopera aziendale, forma di conduzione, zona altimetrica e sesso

FORME DI CONDUZIONE ZONE ALTIMETRICHE	ALTRA MANODOPERA AZIENDALE				Totale
	DIRIGENTI E IMPIEGATI		OPERAI ED ASSIMILATI		
	A tempo indeterminato	A tempo determinato	A tempo indeterminato	A tempo determinato	
TOTALE					
FORME DI CONDUZIONE					
Conduzione diretta del coltivatore	3.292	70.239	26.065	787.235	886.831
<i>Con manodopera familiare prevalente</i>	<i>898</i>	<i>40.396</i>	<i>11.166</i>	<i>470.349</i>	<i>522.809</i>
<i>Con manodopera extrafamiliare prevalente</i>	<i>2.394</i>	<i>29.843</i>	<i>14.899</i>	<i>316.886</i>	<i>364.022</i>
Conduzione con salariati	18.406	17.839	26.111	178.758	241.114
Conduzione a colonia parziaria appoderata	26	359	154	1.079	1.618
Altra forma di conduzione	240	106	146	960	1.452
TOTALE	21.964	88.543	52.476	968.032	1.131.015
ZONE ALTIMETRICHE					
Montagna	4.803	14.226	8.843	133.181	161.053
Collina	9.536	43.326	23.288	443.692	519.842
Pianura	7.625	30.991	20.345	391.159	450.120
TOTALE	21.964	88.543	52.476	968.032	1.131.015
MASCHI					
FORME DI CONDUZIONE					
Conduzione diretta del coltivatore	2.318	52.735	22.438	565.049	642.540
<i>Con manodopera familiare prevalente</i>	<i>670</i>	<i>32.175</i>	<i>9.542</i>	<i>360.806</i>	<i>403.193</i>
<i>Con manodopera extrafamiliare prevalente</i>	<i>1.648</i>	<i>20.560</i>	<i>12.896</i>	<i>204.243</i>	<i>239.347</i>
Conduzione con salariati	14.829	13.879	23.505	121.824	174.037
Conduzione a colonia parziaria appoderata	22	283	128	758	1.191
Altra forma di conduzione	205	92	114	833	1.244
TOTALE	17.374	66.989	46.185	688.464	819.012
ZONE ALTIMETRICHE					
Montagna	3.945	10.526	7.764	96.909	119.144
Collina	7.427	33.409	19.943	326.814	387.593
Pianura	6.002	23.054	18.478	264.741	312.275
TOTALE	17.374	66.989	46.185	688.464	819.012
FEMMINE					
FORME DI CONDUZIONE					
Conduzione diretta del coltivatore	974	17.504	3.627	222.186	244.291
<i>Con manodopera familiare prevalente</i>	<i>228</i>	<i>8.221</i>	<i>1.624</i>	<i>109.543</i>	<i>119.616</i>
<i>Con manodopera extrafamiliare prevalente</i>	<i>746</i>	<i>9.283</i>	<i>2.003</i>	<i>112.643</i>	<i>124.675</i>
Conduzione con salariati	3.577	3.960	2.606	56.934	67.077
Conduzione a colonia parziaria appoderata	4	76	26	321	427
Altra forma di conduzione	35	14	32	127	208
TOTALE	4.590	21.554	6.291	279.568	312.003
ZONE ALTIMETRICHE					
Montagna	858	3.700	1.079	36.272	41.909
Collina	2.109	9.917	3.345	116.878	132.249
Pianura	1.623	7.937	1.867	126.418	137.845
TOTALE	4.590	21.554	6.291	279.568	312.003

Tavola 2.64 - Componenti la famiglia del conduttore per numero di componenti, classe di superficie agricola utilizzata (SAU), classe di giornate di lavoro aziendale e sesso

CLASSI DI SAU CLASSI DI GIORNATE DI LAVORO AZIENDALE	NUMERO DI COMPONENTI							Totale
	1	2	3	4	5	6 ED OLTRE		
						Famiglie	Componenti	
TOTALE								
CLASSI DI SAU (in ettari)								
Senza superficie	15.905	23.708	15.696	17.268	7.065	272	1.791	81.433
Meno di 1 ettaro	319.150	841.676	532.704	682.824	323.040	9.472	59.410	2.758.804
1 -- 2	109.123	335.384	236.340	287.544	141.435	5.307	33.340	1.143.166
2 -- 3	49.723	160.342	124.536	149.428	74.910	3.220	20.394	579.333
3 -- 5	47.123	157.414	132.285	160.796	81.800	4.285	27.238	606.656
5 -- 10	40.749	135.556	131.286	162.468	87.370	5.857	37.434	594.863
10 -- 20	21.737	70.772	80.322	105.836	61.015	4.914	31.888	371.570
20 -- 30	7.614	22.454	28.218	40.284	24.370	2.071	13.541	136.481
30 -- 50	6.238	16.754	21.528	32.392	19.260	1.761	11.662	107.834
50 -- 100	4.254	9.870	13.281	20.228	13.155	1.186	7.947	68.735
100 ed oltre	2.323	4.180	4.818	8.224	5.485	513	3.443	28.473
TOTALE	623.939	1.778.110	1.321.014	1.667.292	838.905	38.858	248.088	6.477.348
CLASSI DI GIORNATE DI LAVORO AZIENDALE								
Meno di 50	449.821	1.293.070	985.175	1.341.335	687.536	14.714	187.150	4.944.087
50 -- 100	78.073	218.756	128.318	120.077	52.561	4.842	16.085	613.870
100 -- 200	51.284	149.408	100.789	92.133	42.230	5.484	15.953	451.797
200 -- 300	22.063	61.093	50.359	50.792	23.879	5.103	11.262	219.448
300 -- 500	22.698	55.783	56.373	62.955	32.699	8.715	17.638	248.146
500 -- 1000	-	-	-	-	-	-	-	-
1000 -- 2500	-	-	-	-	-	-	-	-
2500 ed oltre	-	-	-	-	-	-	-	-
TOTALE	623.939	1.778.110	1.321.014	1.667.292	838.905	38.858	248.088	6.477.348
MASCHI								
CLASSI DI SAU (in ettari)								
Senza superficie	9.398	11.935	8.358	9.081	3.722	272	1.022	43.516
Meno di 1 ettaro	181.977	423.170	282.805	361.186	171.749	9.472	31.636	1.452.523
1 -- 2	65.756	170.316	127.180	153.331	74.578	5.307	17.765	608.926
2 -- 3	31.058	81.842	67.691	79.926	39.644	3.220	10.719	310.880
3 -- 5	30.663	81.044	72.546	86.357	43.074	4.285	14.327	328.011
5 -- 10	27.924	70.726	72.752	87.784	46.047	5.857	19.564	324.797
10 -- 20	15.928	37.502	45.286	57.668	32.525	4.914	16.957	205.866
20 -- 30	5.792	12.211	15.995	22.031	13.176	2.071	7.252	76.457
30 -- 50	4.876	9.240	12.296	17.853	10.346	1.761	6.347	60.958
50 -- 100	3.344	5.481	7.669	11.269	7.183	1.186	4.446	39.392
100 ed oltre	1.899	2.312	2.851	4.663	3.041	513	1.922	16.688
TOTALE	378.615	905.779	715.429	891.149	445.085	38.858	131.957	3.468.014
CLASSI DI GIORNATE DI LAVORO AZIENDALE								
Meno di 50	246.664	582.819	488.062	677.125	347.073	14.714	92.036	2.433.779
50 -- 100	55.232	141.153	84.354	78.165	33.507	4.842	9.890	402.301
100 -- 200	38.590	97.247	65.059	55.865	24.776	5.484	9.101	290.638
200 -- 300	18.203	42.916	35.104	33.086	15.219	5.103	7.219	151.747
300 -- 500	19.926	41.644	42.850	46.908	24.510	8.715	13.711	189.549
500 -- 1000	-	-	-	-	-	-	-	-
1000 -- 2500	-	-	-	-	-	-	-	-
2500 ed oltre	-	-	-	-	-	-	-	-
TOTALE	378.615	905.779	715.429	891.149	445.085	38.858	131.957	3.468.014

Tavola 2.64 segue - Componenti la famiglia del conduttore per numero di componenti , classe di superficie agricola utilizzata (SAU), classe di giornate di lavoro aziendale e sesso

CLASSI DI SAU CLASSI DI GIORNATE DI LAVORO AZIENDALE	NUMERO DI COMPONENTI							Totale
	1	2	3	4	5	6 ED OLTRE		
						Famiglie	Componenti	
FEMMINE								
CLASSI DI SAU (in ettari)								
Senza superficie	6.507	11.773	7.338	8.187	3.343	272	769	37.917
Meno di 1 ettaro	137.173	418.506	249.899	321.638	151.291	9.472	27.774	1.306.281
1 -- 2	43.367	165.068	109.160	134.213	66.857	5.307	15.575	534.240
2 -- 3	18.665	78.500	56.845	69.502	35.266	3.220	9.675	268.453
3 -- 5	16.460	76.370	59.739	74.439	38.726	4.285	12.911	278.645
5 -- 10	12.825	64.830	58.534	74.684	41.323	5.857	17.870	270.066
10 -- 20	5.809	33.270	35.036	48.168	28.490	4.914	14.931	165.704
20 -- 30	1.822	10.243	12.223	18.253	11.194	2.071	6.289	60.024
30 -- 50	1.362	7.514	9.232	14.539	8.914	1.761	5.315	46.876
50 -- 100	910	4.389	5.612	8.959	5.972	1.186	3.501	29.343
100 ed oltre	424	1.868	1.967	3.561	2.444	513	1.521	11.785
TOTALE	245.324	872.331	605.585	776.143	393.820	38.858	116.131	3.009.334
CLASSI DI GIORNATE DI LAVORO AZIENDALE								
Meno di 50	203.157	710.251	497.113	664.210	340.463	14.714	95.114	2.510.308
50 -- 100	22.841	77.603	43.964	41.912	19.054	4.842	6.195	211.569
100 -- 200	12.694	52.161	35.730	36.268	17.454	5.484	6.852	161.159
200 -- 300	3.860	18.177	15.255	17.706	8.660	5.103	4.043	67.701
300 -- 500	2.772	14.139	13.523	16.047	8.189	8.715	3.927	58.597
500 -- 1000	-	-	-	-	-	-	-	-
1000 -- 2500	-	-	-	-	-	-	-	-
2500 ed oltre	-	-	-	-	-	-	-	-
TOTALE	245.324	872.331	605.585	776.143	393.820	38.858	116.131	3.009.334

Tavola 2.65 - Componenti la famiglia del conduttore per numero di componenti, forma di conduzione, zona altimetrica e sesso

FORME DI CONDUZIONE ZONE ALTIMETRICHE	NUMERO DI COMPONENTI							Totale
	1	2	3	4	5	6 ED OLTRE		
						Famiglie	Componenti	
TOTALE								
FORME DI CONDUZIONE								
Conduzione diretta del coltivatore	579.591	1.704.744	1.272.921	1.610.512	813.195	38.052	242.968	6.223.931
<i>Con solo manodopera familiare</i>	475.921	1.473.202	1.115.409	1.403.600	704.195	33.444	213.553	5.385.880
<i>Con manodopera familiare prevalente</i>	58.248	172.880	127.833	166.880	88.755	4.003	25.605	640.201
<i>Con manodopera extrafamiliare prevalente</i>	45.422	58.662	29.679	40.032	20.245	605	3.810	197.850
Conduzione con salariati	43.739	72.424	47.484	56.112	25.375	790	5.020	250.154
Conduzione a colonia parziaria appoderata	576	920	606	664	335	16	100	3.201
Altra forma di conduzione	33	22	3	4	-	-	-	62
TOTALE	623.939	1.778.110	1.321.014	1.667.292	838.905	38.858	248.088	6.477.348
ZONE ALTIMETRICHE								
Montagna	135.250	346.148	239.673	289.168	142.895	7.836	50.530	1.203.664
Collina	336.386	962.228	671.118	848.552	413.070	17.128	108.476	3.339.830
Pianura	152.303	469.734	410.223	529.572	282.940	13.894	89.082	1.933.854
TOTALE	623.939	1.778.110	1.321.014	1.667.292	838.905	38.858	248.088	6.477.348
MASCHI								
FORME DI CONDUZIONE								
Conduzione diretta del coltivatore	357.809	869.881	690.553	861.493	431.764	38.052	129.270	3.340.770
<i>Con solo manodopera familiare</i>	302.524	753.608	606.247	751.477	374.314	33.444	113.780	2.901.950
<i>Con manodopera familiare prevalente</i>	33.409	87.596	68.932	89.082	46.823	4.003	13.486	339.328
<i>Con manodopera extrafamiliare prevalente</i>	21.876	28.677	15.374	20.934	10.627	605	2.004	99.492
Conduzione con salariati	20.465	35.427	24.555	29.295	13.157	790	2.632	125.531
Conduzione a colonia parziaria appoderata	314	461	319	359	164	16	55	1.672
Altra forma di conduzione	27	10	2	2	-	-	-	41
TOTALE	378.615	905.779	715.429	891.149	445.085	38.858	131.957	3.468.014
ZONE ALTIMETRICHE								
Montagna	82.262	176.419	130.412	154.846	75.831	7.836	26.642	646.412
Collina	202.474	489.506	362.789	453.262	219.309	17.128	57.867	1.785.207
Pianura	93.879	239.854	222.228	283.041	149.945	13.894	47.448	1.036.395
TOTALE	378.615	905.779	715.429	891.149	445.085	38.858	131.957	3.468.014
FEMMINE								
FORME DI CONDUZIONE								
Conduzione diretta del coltivatore	221.782	834.863	582.368	749.019	381.431	38.052	113.698	2.883.161
<i>Con solo manodopera familiare</i>	173.397	719.594	509.162	652.123	329.881	33.444	99.773	2.483.930
<i>Con manodopera familiare prevalente</i>	24.839	85.284	58.901	77.798	41.932	4.003	12.119	300.873
<i>Con manodopera extrafamiliare prevalente</i>	23.546	29.985	14.305	19.098	9.618	605	1.806	98.358
Conduzione con salariati	23.274	36.997	22.929	26.817	12.218	790	2.388	124.623
Conduzione a colonia parziaria appoderata	262	459	287	305	171	16	45	1.529
Altra forma di conduzione	6	12	1	2	-	-	-	21
TOTALE	245.324	872.331	605.585	776.143	393.820	38.858	116.131	3.009.334
ZONE ALTIMETRICHE								
Montagna	52.988	169.729	109.261	134.322	67.064	7.836	23.888	557.252
Collina	133.912	472.722	308.329	395.290	193.761	17.128	50.609	1.554.623
Pianura	58.424	229.880	187.995	246.531	132.995	13.894	41.634	897.459
TOTALE	245.324	872.331	605.585	776.143	393.820	38.858	116.131	3.009.334

Tavola 2.66 - Componenti la famiglia e parenti del conduttore con attività lavorativa esercitata esclusivamente o prevalentemente presso l'azienda o fuori l'azienda per settore di attività economica, classe di superficie agricola utilizzata (SAU) e forma di conduzione

CLASSI DI SAU FORME DI CONDUZIONE	Esclusivamente presso l'azienda	PREVALENTEMENTE PRESSO L'AZIENDA					Totale
		In agricoltura	Nell'industria	Nel commercio, pubblici esercizi e alberghi	Nei servizi (esclusa la Pubblica Ammin.)	Nella Pubblica Ammin.	
CONDUTTORE							
CLASSI DI SAU (in ettari)							
Senza superficie	26.481	58	9	17	21	2	107
Meno di 1 ettaro	809.029	580	318	304	476	115	1.793
1 -- 2	331.433	634	273	270	402	85	1.664
2 -- 3	168.923	666	246	265	347	85	1.609
3 -- 5	178.213	1.177	384	334	603	101	2.599
5 -- 10	174.361	1.855	507	530	883	168	3.943
10 -- 20	106.988	1.631	415	409	724	103	3.282
20 -- 30	38.829	787	138	162	293	46	1.426
30 -- 50	30.883	720	109	124	228	39	1.220
50 -- 100	19.460	546	71	98	205	27	947
100 ed oltre	8.059	250	43	62	96	17	468
TOTALE	1.892.659	8.904	2.513	2.575	4.278	788	19.058
FORME DI CONDUZIONE							
Conduzione diretta del coltivatore	1.807.324	8.692	2.450	2.508	4.169	774	18.593
<i>Con solo manodopera familiare</i>	<i>1.547.880</i>	<i>6.577</i>	<i>2.155</i>	<i>1.965</i>	<i>3.453</i>	<i>641</i>	<i>14.791</i>
<i>Con manodopera familiare prevalente</i>	<i>187.836</i>	<i>1.772</i>	<i>218</i>	<i>428</i>	<i>582</i>	<i>113</i>	<i>3.113</i>
<i>Con manodopera extrafamiliare prevalente</i>	<i>71.608</i>	<i>343</i>	<i>77</i>	<i>115</i>	<i>134</i>	<i>20</i>	<i>689</i>
Conduzione con salariati	84.185	203	62	66	107	14	452
Conduzione a colonia parziaria appoderata	1.120	9	1	1	2	-	13
Altra forma di conduzione	30	-	-	-	-	-	-
TOTALE	1.892.659	8.904	2.513	2.575	4.278	788	19.058
CONIUGE							
CLASSI DI SAU (in ettari)							
Senza superficie	4.179	5	3	4	1	-	13
Meno di 1 ettaro	342.185	150	53	66	104	32	405
1 -- 2	151.692	122	48	57	77	13	317
2 -- 3	78.064	80	49	50	61	19	259
3 -- 5	81.274	163	96	87	103	18	467
5 -- 10	77.407	241	108	108	144	38	639
10 -- 20	46.259	215	75	110	110	31	541
20 -- 30	16.124	92	26	33	56	10	217
30 -- 50	12.332	76	24	22	34	10	166
50 -- 100	7.337	40	6	18	23	5	92
100 ed oltre	2.878	23	6	2	10	3	44
TOTALE	819.731	1.207	494	557	723	179	3.160
FORME DI CONDUZIONE							
Conduzione diretta del coltivatore	806.238	1.184	491	554	713	176	3.118
<i>Con solo manodopera familiare</i>	<i>705.476</i>	<i>907</i>	<i>442</i>	<i>440</i>	<i>621</i>	<i>159</i>	<i>2.569</i>
<i>Con manodopera familiare prevalente</i>	<i>86.091</i>	<i>247</i>	<i>46</i>	<i>105</i>	<i>82</i>	<i>16</i>	<i>496</i>
<i>Con manodopera extrafamiliare prevalente</i>	<i>14.671</i>	<i>30</i>	<i>3</i>	<i>9</i>	<i>10</i>	<i>1</i>	<i>53</i>
Conduzione con salariati	13.191	22	3	3	10	3	41
Conduzione a colonia parziaria appoderata	299	1	-	-	-	-	1
Altra forma di conduzione	3	-	-	-	-	-	-
TOTALE	819.731	1.207	494	557	723	179	3.160

Tavola 2.66 segue - Componenti la famiglia e parenti del conduttore con attività lavorativa esercitata esclusivamente o prevalentemente presso l'azienda o fuori l'azienda per settore di attività economica, classe di superficie agricola utilizzata (SAU) e forma di conduzione

CLASSI DI SAU FORME DI CONDUZIONE	Esclusivamente presso l'azienda	PREVALENTEMENTE PRESSO L'AZIENDA					Totale
		In agricoltura	Nell'industria	Nel commercio, pubblici esercizi e alberghi	Nei servizi (esclusa la Pubblica Ammin.)	Nella Pubblica Ammin.	
ALTRI FAMILIARI CHE LAVORANO IN AZIENDA							
CLASSI DI SAU (in ettari)							
Senza superficie	1.678	3	1	2	2	1	9
Meno di 1 ettaro	110.701	72	36	43	64	21	236
1 -- 2	62.212	77	45	28	43	18	211
2 -- 3	36.499	80	45	43	43	10	221
3 -- 5	43.363	155	90	69	92	12	418
5 -- 10	52.264	303	127	124	148	22	724
10 -- 20	41.052	359	97	82	200	22	760
20 -- 30	17.451	165	41	41	80	8	335
30 -- 50	15.492	178	34	40	86	9	347
50 -- 100	11.068	148	29	29	67	7	280
100 ed oltre	4.896	88	10	15	37	4	154
TOTALE	396.676	1.628	555	516	862	134	3.695
FORME DI CONDUZIONE							
Conduzione diretta del coltivatore	390.755	1.589	549	505	850	129	3.622
<i>Con solo manodopera familiare</i>	327.519	1.173	500	396	694	105	2.868
<i>Con manodopera familiare prevalente</i>	56.421	354	42	94	127	22	639
<i>Con manodopera extrafamiliare prevalente</i>	6.815	62	7	15	29	2	115
Conduzione con salariati	5.748	36	6	11	12	5	70
Conduzione a colonia parziaria appoderata	173	3	-	-	-	-	3
Altra forma di conduzione	-	-	-	-	-	-	-
TOTALE	396.676	1.628	555	516	862	134	3.695
PARENTI							
CLASSI DI SAU (in ettari)							
Senza superficie	806	5	2	-	-	-	7
Meno di 1 ettaro	44.905	21	17	14	19	-	71
1 -- 2	22.809	29	14	11	11	7	72
2 -- 3	12.827	18	17	7	8	3	53
3 -- 5	14.607	56	21	22	30	11	140
5 -- 10	16.647	111	35	24	34	17	221
10 -- 20	13.161	133	42	41	46	11	273
20 -- 30	6.180	80	14	26	34	6	160
30 -- 50	6.366	87	22	8	18	1	136
50 -- 100	5.409	96	8	13	31	4	152
100 ed oltre	3.039	57	12	12	28	1	110
TOTALE	146.756	693	204	178	259	61	1.395
FORME DI CONDUZIONE							
Conduzione diretta del coltivatore	143.925	675	200	171	251	60	1.357
<i>Con solo manodopera familiare</i>	118.886	458	164	114	188	48	972
<i>Con manodopera familiare prevalente</i>	22.262	182	32	43	52	10	319
<i>Con manodopera extrafamiliare prevalente</i>	2.777	35	4	14	11	2	66
Conduzione con salariati	2.743	18	4	7	8	-	37
Conduzione a colonia parziaria appoderata	88	-	-	-	-	1	1
Altra forma di conduzione	-	-	-	-	-	-	-
TOTALE	146.756	693	204	178	259	61	1.395

Tavola 2.66 segue - Componenti la famiglia e parenti del conduttore con attività lavorativa esercitata esclusivamente o prevalentemente presso l'azienda o fuori l'azienda per settore di attività economica, classe di superficie agricola utilizzata (SAU) e forma di conduzione

CLASSI DI SAU FORME DI CONDUZIONE	PREVALENTEMENTE FUORI L'AZIENDA					Totale
	In agricoltura	Nell'industria	Nel commercio, pubblici esercizi e alberghi	Nei servizi (esclusa la Pubblica Ammin.)	Nella Pubblica Ammin.	
CONDUTTORE						
CLASSI DI SAU (in ettari)						
Senza superficie	873	3.706	2.834	3.381	1.611	12.405
Meno di 1 ettaro	46.293	95.238	61.476	86.602	61.911	351.520
1 -- 2	22.053	33.892	21.312	29.890	20.831	127.978
2 -- 3	11.072	14.333	9.233	13.044	8.751	56.433
3 -- 5	10.181	12.185	8.185	11.707	7.699	49.957
5 -- 10	7.993	8.449	6.635	9.026	5.830	37.933
10 -- 20	3.847	3.205	3.043	4.397	2.711	17.203
20 -- 30	1.219	839	826	1.342	782	5.008
30 -- 50	871	469	589	941	529	3.399
50 -- 100	537	285	306	619	336	2.083
100 ed oltre	380	184	155	300	139	1.158
TOTALE	105.319	172.785	114.594	161.249	111.130	665.077
FORME DI CONDUZIONE						
Conduzione diretta del coltivatore	102.393	164.827	108.254	152.593	105.605	633.672
<i>Con solo manodopera familiare</i>	<i>87.110</i>	<i>149.692</i>	<i>93.140</i>	<i>130.558</i>	<i>86.337</i>	<i>546.837</i>
<i>Con manodopera familiare prevalente</i>	<i>12.456</i>	<i>11.169</i>	<i>10.077</i>	<i>13.901</i>	<i>12.221</i>	<i>59.824</i>
<i>Con manodopera extrafamiliare prevalente</i>	<i>2.827</i>	<i>3.966</i>	<i>5.037</i>	<i>8.134</i>	<i>7.047</i>	<i>27.011</i>
Conduzione con salariati	2.878	7.907	6.289	8.536	5.425	31.035
Conduzione a colonia parziaria appoderata	37	50	50	117	100	354
Altra forma di conduzione	11	1	1	3	-	16
TOTALE	105.319	172.785	114.594	161.249	111.130	665.077
CONIUGE						
CLASSI DI SAU (in ettari)						
Senza superficie	212	553	427	471	265	1.928
Meno di 1 ettaro	22.925	28.144	20.841	27.287	22.172	121.369
1 -- 2	11.859	11.193	8.190	10.559	8.618	50.419
2 -- 3	5.865	5.784	3.998	5.139	4.088	24.874
3 -- 5	5.437	6.336	4.083	5.280	4.117	25.253
5 -- 10	4.429	5.765	3.632	4.867	3.642	22.335
10 -- 20	2.141	2.636	1.911	2.559	1.994	11.241
20 -- 30	722	644	619	767	586	3.338
30 -- 50	490	327	382	480	439	2.118
50 -- 100	294	171	186	273	222	1.146
100 ed oltre	129	60	82	91	73	435
TOTALE	54.503	61.613	44.351	57.773	46.216	264.456
FORME DI CONDUZIONE						
Conduzione diretta del coltivatore	53.706	60.482	43.436	56.614	45.231	259.469
<i>Con solo manodopera familiare</i>	<i>44.977</i>	<i>55.092</i>	<i>37.585</i>	<i>49.157</i>	<i>37.529</i>	<i>224.340</i>
<i>Con manodopera familiare prevalente</i>	<i>7.262</i>	<i>4.662</i>	<i>4.743</i>	<i>5.947</i>	<i>6.019</i>	<i>28.633</i>
<i>Con manodopera extrafamiliare prevalente</i>	<i>1.467</i>	<i>728</i>	<i>1.108</i>	<i>1.510</i>	<i>1.683</i>	<i>6.496</i>
Conduzione con salariati	783	1.116	906	1.147	971	4.923
Conduzione a colonia parziaria appoderata	14	15	8	12	14	63
Altra forma di conduzione	-	-	1	-	-	1
TOTALE	54.503	61.613	44.351	57.773	46.216	264.456

Tavola 2.66 segue - Componenti la famiglia e parenti del conduttore con attività lavorativa esercitata esclusivamente o prevalentemente presso l'azienda o fuori l'azienda per settore di attività economica, classe di superficie agricola utilizzata (SAU) e forma di conduzione

CLASSI DI SAU FORME DI CONDUZIONE	PREVALENTEMENTE FUORI L'AZIENDA					Totale
	In agricoltura	Nell'industria	Nel commercio, pubblici esercizi e alberghi	Nei servizi (esclusa la Pubblica Ammin.)	Nella Pubblica Ammin.	
ALTRI FAMILIARI CHE LAVORANO IN AZIENDA						
CLASSI DI SAU (in ettari)						
Senza superficie	130	627	327	322	157	1.563
Meno di 1 ettaro	10.607	26.891	14.411	18.878	10.274	81.061
1 -- 2	7.623	16.407	8.006	10.443	5.868	48.347
2 -- 3	4.466	9.640	4.374	5.926	3.116	27.522
3 -- 5	5.120	10.790	4.658	6.306	3.425	30.299
5 -- 10	5.060	9.948	4.601	6.111	3.002	28.722
10 -- 20	2.893	4.660	2.381	3.238	1.508	14.680
20 -- 30	1.050	1.222	757	969	477	4.475
30 -- 50	855	703	459	707	337	3.061
50 -- 100	554	348	237	442	151	1.732
100 ed oltre	238	131	135	177	67	748
TOTALE	38.596	81.367	40.346	53.519	28.382	242.210
FORME DI CONDUZIONE						
Conduzione diretta del coltivatore	38.018	80.245	39.730	52.671	27.872	238.536
<i>Con solo manodopera familiare</i>	30.685	73.412	34.280	45.670	23.230	207.277
<i>Con manodopera familiare prevalente</i>	6.394	6.242	4.730	6.083	3.964	27.413
<i>Con manodopera extrafamiliare prevalente</i>	939	591	720	918	678	3.846
Conduzione con salariati	563	1.096	604	827	503	3.593
Conduzione a colonia parziaria appoderata	15	26	11	21	7	80
Altra forma di conduzione	-	-	1	-	-	1
TOTALE	38.596	81.367	40.346	53.519	28.382	242.210
PARENTI						
CLASSI DI SAU (in ettari)						
Senza superficie	94	351	151	212	133	941
Meno di 1 ettaro	7.687	13.194	7.092	10.473	7.596	46.042
1 -- 2	4.864	7.358	3.709	5.540	4.091	25.562
2 -- 3	2.930	4.335	2.019	2.900	2.174	14.358
3 -- 5	3.102	4.729	2.161	3.158	2.373	15.523
5 -- 10	3.072	3.829	1.946	2.948	2.017	13.812
10 -- 20	1.890	1.789	946	1.587	978	7.190
20 -- 30	716	530	304	471	277	2.298
30 -- 50	556	308	199	347	212	1.622
50 -- 100	411	208	119	201	122	1.061
100 ed oltre	182	157	64	128	77	608
TOTALE	25.504	36.788	18.710	27.965	20.050	129.017
FORME DI CONDUZIONE						
Conduzione diretta del coltivatore	25.005	36.243	18.364	27.400	19.752	126.764
<i>Con solo manodopera familiare</i>	19.653	32.759	15.621	23.292	16.363	107.688
<i>Con manodopera familiare prevalente</i>	4.701	3.100	2.389	3.533	2.943	16.666
<i>Con manodopera extrafamiliare prevalente</i>	651	384	354	575	446	2.410
Conduzione con salariati	471	521	330	552	294	2.168
Conduzione a colonia parziaria appoderata	28	24	16	13	4	85
Altra forma di conduzione	-	-	-	-	-	-
TOTALE	25.504	36.788	18.710	27.965	20.050	129.017

Tavola 2.67 - Capi azienda per classe di superficie totale, titolo di studio e sesso

CLASSI DI SUPERFICIE TOTALE TITOLI DI STUDIO	CAPI AZIENDA				
	Conduttore	Coniuge	Familiare	Parente	Altra persona
TOTALE					
CLASSI DI SUPERFICIE TOTALE					
Senza superficie	2.191	39	20	10	218
Meno di 1 ettaro	939.980	26.618	10.990	7.445	1.200
1 -- 2	474.118	11.633	6.198	3.252	1.320
2 -- 3	248.032	5.733	3.236	1.602	981
3 -- 5	261.474	5.496	3.434	1.555	1.290
5 -- 10	252.165	4.569	3.058	1.262	1.845
10 -- 20	152.244	2.173	1.774	645	1.899
20 -- 30	54.843	657	563	211	1.064
30 -- 50	44.042	433	434	169	1.329
50 -- 100	28.965	231	311	128	1.689
100 ed oltre	14.553	91	151	66	5.196
TOTALE	2.472.607	57.673	30.169	16.345	18.031
TITOLI DI STUDIO					
Conseguito in scuole ad indirizzo agrario	63.974	940	1.343	559	2.311
<i>Laurea o diploma universitario</i>	12.005	186	222	117	1.027
<i>Diploma di scuola media superiore</i>	51.969	754	1.121	442	1.284
Conseguito in altri tipi di scuole	2.149.907	51.786	27.438	14.787	15.474
<i>Laurea o diploma universitario</i>	70.563	1.268	1.041	529	2.993
<i>Diploma di scuola media superiore</i>	333.173	6.739	5.766	2.774	7.353
<i>Licenza di scuola media inferiore</i>	585.058	15.041	12.178	5.558	2.987
<i>Licenza di scuola elementare</i>	1.161.113	28.738	8.453	5.926	2.141
Capi azienda privi di titolo di studio	258.726	4.947	1.388	999	246
TOTALE	2.472.607	57.673	30.169	16.345	18.031
Capi azienda che frequentano o hanno frequentato corsi professionali	126.669	2.424	1.869	885	2.676
MASCHI					
CLASSI DI SUPERFICIE TOTALE					
Senza superficie	1.829	37	19	10	208
Meno di 1 ettaro	627.418	23.016	9.165	6.641	1.135
1 -- 2	332.147	9.557	5.245	2.895	1.244
2 -- 3	176.512	4.506	2.698	1.402	910
3 -- 5	188.411	4.251	2.923	1.374	1.175
5 -- 10	186.072	3.584	2.638	1.123	1.664
10 -- 20	118.698	1.727	1.549	582	1.762
20 -- 30	44.781	537	492	192	977
30 -- 50	37.046	357	377	149	1.240
50 -- 100	24.597	191	275	122	1.575
100 ed oltre	12.434	76	131	57	4.863
TOTALE	1.749.945	47.839	25.512	14.547	16.753
TITOLI DI STUDIO					
Conseguito in scuole ad indirizzo agrario	52.940	852	1.237	534	2.187
<i>Laurea o diploma universitario</i>	9.922	174	200	111	969
<i>Diploma di scuola media superiore</i>	43.018	678	1.037	423	1.218
Conseguito in altri tipi di scuole	1.532.514	43.188	23.183	13.173	14.331
<i>Laurea o diploma universitario</i>	51.864	1.173	873	474	2.691
<i>Diploma di scuola media superiore</i>	230.433	5.892	4.924	2.483	6.796
<i>Licenza di scuola media inferiore</i>	433.145	12.740	10.522	4.974	2.802
<i>Licenza di scuola elementare</i>	817.072	23.383	6.864	5.242	2.042
Capi azienda privi di titolo di studio	164.491	3.799	1.092	840	235
TOTALE	1.749.945	47.839	25.512	14.547	16.753
Capi azienda che frequentano o hanno frequentato corsi professionali	111.223	2.144	1.681	826	2.447

Tavola 2.67 segue - Capi azienda per classe di superficie totale, titolo di studio e sesso

CLASSI DI SUPERFICIE TOTALE TITOLI DI STUDIO	CAPI AZIENDA				
	Conduttore	Coniuge	Familiare	Parente	Altra persona
FEMMINE					
CLASSI DI SUPERFICIE TOTALE					
Senza superficie	362	2	1	-	10
Meno di 1 ettaro	312.562	3.602	1.825	804	65
1 -- 2	141.971	2.076	953	357	76
2 -- 3	71.520	1.227	538	200	71
3 -- 5	73.063	1.245	511	181	115
5 -- 10	66.093	985	420	139	181
10 -- 20	33.546	446	225	63	137
20 -- 30	10.062	120	71	19	87
30 -- 50	6.996	76	57	20	89
50 -- 100	4.368	40	36	6	114
100 ed oltre	2.119	15	20	9	333
TOTALE	722.662	9.834	4.657	1.798	1.278
TITOLI DI STUDIO					
Conseguito in scuole ad indirizzo agrario	11.034	88	106	25	124
<i>Laurea o diploma universitario</i>	2.083	12	22	6	58
<i>Diploma di scuola media superiore</i>	8.951	76	84	19	66
Conseguito in altri tipi di scuole	617.393	8.598	4.255	1.614	1.143
<i>Laurea o diploma universitario</i>	18.699	95	168	55	302
<i>Diploma di scuola media superiore</i>	102.740	847	842	291	557
<i>Licenza di scuola media inferiore</i>	151.913	2.301	1.656	584	185
<i>Licenza di scuola elementare</i>	344.041	5.355	1.589	684	99
<i>Capi azienda privi di titolo di studio</i>	94.235	1.148	296	159	11
TOTALE	722.662	9.834	4.657	1.798	1.278
Capi azienda che frequentano o hanno frequentato corsi professionali	15.446	280	188	59	229

Tavola 2.68 - Giornate di lavoro dei capi azienda per classe di superficie totale, titolo di studio e sesso

CLASSI DI SUPERFICIE TOTALE TITOLI DI STUDIO	CAPI AZIENDA				
	Conduttore	Coniuge	Familiare	Parente	Altra persona
TOTALE					
CLASSI DI SUPERFICIE TOTALE					
Senza superficie	351.770	6.238	3.593	1.854	29.646
Meno di 1 ettaro	29.236.078	779.412	347.199	187.683	48.418
1 -- 2	22.844.940	555.602	302.353	124.924	68.779
2 -- 3	15.864.549	354.168	196.705	72.326	61.882
3 -- 5	22.150.077	415.532	267.723	91.647	84.596
5 -- 10	29.628.830	432.963	321.044	85.258	132.300
10 -- 20	24.083.511	245.550	245.358	64.315	155.523
20 -- 30	10.357.802	88.407	84.906	28.669	100.316
30 -- 50	9.077.619	60.530	80.465	25.314	128.001
50 -- 100	6.341.730	34.810	60.026	19.169	188.495
100 ed oltre	3.116.293	14.363	32.012	11.308	504.779
TOTALE	173.053.199	2.987.575	1.941.384	712.467	1.502.735
TITOLI DI STUDIO					
Conseguito in scuole ad indirizzo agrario	6.977.404	52.335	127.822	40.220	353.605
<i>Laurea o diploma universitario</i>	1.003.867	10.918	17.982	7.103	156.596
<i>Diploma di scuola media superiore</i>	5.973.537	41.417	109.840	33.117	197.009
Conseguito in altri tipi di scuole	153.962.508	2.725.529	1.747.551	639.395	1.138.323
<i>Laurea o diploma universitario</i>	2.882.104	51.698	49.626	18.180	186.754
<i>Diploma di scuola media superiore</i>	20.103.605	304.739	329.963	111.396	515.185
<i>Licenza di scuola media inferiore</i>	48.041.945	772.479	849.391	260.251	285.785
<i>Licenza di scuola elementare</i>	82.934.854	1.596.613	518.571	249.568	150.599
Capi azienda privi di titolo di studio	12.113.287	209.711	66.011	32.852	10.807
TOTALE	173.053.199	2.987.575	1.941.384	712.467	1.502.735
MASCHI					
CLASSI DI SUPERFICIE TOTALE					
Senza superficie	311.354	5.968	3.590	1.854	28.003
Meno di 1 ettaro	21.397.150	644.626	289.643	165.393	42.707
1 -- 2	17.460.349	433.206	256.414	111.101	62.131
2 -- 3	12.243.113	257.266	163.352	63.387	55.260
3 -- 5	17.194.328	301.489	227.898	80.702	72.750
5 -- 10	23.626.289	315.900	279.209	74.306	113.995
10 -- 20	20.304.583	185.419	217.228	58.806	142.208
20 -- 30	9.116.055	69.384	75.821	27.022	89.017
30 -- 50	8.178.394	48.644	71.259	23.356	119.154
50 -- 100	5.753.930	28.698	54.569	18.499	174.820
100 ed oltre	2.813.032	12.086	28.471	9.968	470.812
TOTALE	138.398.577	2.302.686	1.667.454	634.394	1.370.857
TITOLI DI STUDIO					
Conseguito in scuole ad indirizzo agrario	6.322.615	47.003	120.075	38.021	333.610
<i>Laurea o diploma universitario</i>	878.290	10.418	16.103	6.173	147.131
<i>Diploma di scuola media superiore</i>	5.444.325	36.585	103.972	31.848	186.479
Conseguito in altri tipi di scuole	122.857.087	2.102.407	1.495.051	568.805	1.027.360
<i>Laurea o diploma universitario</i>	2.222.010	47.375	41.350	16.344	166.331
<i>Diploma di scuola media superiore</i>	15.228.701	249.014	286.044	100.228	456.108
<i>Licenza di scuola media inferiore</i>	38.730.856	593.555	740.076	231.789	263.956
<i>Licenza di scuola elementare</i>	66.675.520	1.212.463	427.581	220.444	140.965
Capi azienda privi di titolo di studio	9.218.875	153.276	52.328	27.568	9.887
TOTALE	138.398.577	2.302.686	1.667.454	634.394	1.370.857

Tavola 2.68 segue - Giornate di lavoro dei capi azienda per classe di superficie totale, titolo di studio e sesso

CLASSI DI SUPERFICIE TOTALE TITOLI DI STUDIO	CAPI AZIENDA				
	Conduttore	Coniuge	Familiare	Parente	Altra persona
FEMMINE					
CLASSI DI SUPERFICIE TOTALE					
Senza superficie	40.416	270	3	-	1.643
Meno di 1 ettaro	7.838.928	134.786	57.556	22.290	5.711
1 -- 2	5.384.591	122.396	45.939	13.823	6.648
2 -- 3	3.621.436	96.902	33.353	8.939	6.622
3 -- 5	4.955.749	114.043	39.825	10.945	11.846
5 -- 10	6.002.541	117.063	41.835	10.952	18.305
10 -- 20	3.778.928	60.131	28.130	5.509	13.315
20 -- 30	1.241.747	19.023	9.085	1.647	11.299
30 -- 50	899.225	11.886	9.206	1.958	8.847
50 -- 100	587.800	6.112	5.457	670	13.675
100 ed oltre	303.261	2.277	3.541	1.340	33.967
TOTALE	34.654.622	684.889	273.930	78.073	131.878
TITOLI DI STUDIO					
Conseguito in scuole ad indirizzo agrario	654.789	5.332	7.747	2.199	19.995
<i>Laurea o diploma universitario</i>	125.577	500	1.879	930	9.465
<i>Diploma di scuola media superiore</i>	529.212	4.832	5.868	1.269	10.530
Conseguito in altri tipi di scuole	31.105.421	623.122	252.500	70.590	110.963
<i>Laurea o diploma universitario</i>	660.094	4.323	8.276	1.836	20.423
<i>Diploma di scuola media superiore</i>	4.874.904	55.725	43.919	11.168	59.077
<i>Licenza di scuola media inferiore</i>	9.311.089	178.924	109.315	28.462	21.829
<i>Licenza di scuola elementare</i>	16.259.334	384.150	90.990	29.124	9.634
Capi azienda privi di titolo di studio	2.894.412	56.435	13.683	5.284	920
TOTALE	34.654.622	684.889	273.930	78.073	131.878

Tavola 2.69 - Capi azienda per classe di età (in anni compiuti), classe di giornate di lavoro e sesso

CLASSI DI ETA' CLASSI DI GIORNATE DI LAVORO	CAPI AZIENDA				
	Conduttore	Coniuge	Familiare	Parente	Altra persona
TOTALE					
CLASSI DI ETA'					
Meno di 20	3.605	44	287	62	33
20 -- 24	10.639	25	710	120	108
25 -- 29	34.528	176	1.796	335	378
30 -- 34	75.736	930	2.857	801	789
35 -- 39	128.970	2.387	3.711	1.494	2.661
40 -- 44	174.479	3.994	4.174	1.858	2.890
45 -- 49	219.934	5.739	4.288	2.153	2.747
50 -- 54	288.696	8.142	4.412	2.641	2.858
55 -- 59	264.017	7.784	2.610	1.751	1.790
60 -- 64	322.226	9.218	2.253	1.807	1.644
65 ed oltre	949.777	19.234	3.071	3.323	2.133
TOTALE	2.472.607	57.673	30.169	16.345	18.031
CLASSI DI GIORNATE DI LAVORO					
Meno di 10	355.487	8.017	3.356	2.663	2.961
10 -- 20	537.278	12.256	5.866	3.885	6.626
20 -- 30	274.921	8.393	3.984	2.549	741
30 -- 50	344.573	9.677	5.064	2.744	793
50 -- 100	361.854	9.483	5.229	2.437	1.255
100 -- 200	275.163	6.360	3.728	1.349	1.717
200 -- 250	84.383	1.388	818	223	976
250 -- 300	65.882	666	580	147	1.152
300 ed oltre	173.066	1.433	1.544	348	1.810
TOTALE	2.472.607	57.673	30.169	16.345	18.031
MASCHI					
CLASSI DI ETA'					
Meno di 20	2.610	32	253	58	30
20 -- 24	8.158	14	635	109	85
25 -- 29	25.801	103	1.620	304	299
30 -- 34	54.115	652	2.506	709	663
35 -- 39	89.645	1.746	3.198	1.300	2.458
40 -- 44	120.333	3.086	3.557	1.650	2.710
45 -- 49	152.544	4.483	3.574	1.881	2.585
50 -- 54	201.273	6.621	3.693	2.359	2.732
55 -- 59	188.256	6.557	2.107	1.566	1.689
60 -- 64	233.414	7.969	1.872	1.615	1.562
65 ed oltre	673.796	16.576	2.497	2.996	1.940
TOTALE	1.749.945	47.839	25.512	14.547	16.753
CLASSI DI GIORNATE DI LAVORO					
Meno di 10	199.473	6.690	2.648	2.323	2.628
10 -- 20	332.371	10.549	4.860	3.469	6.469
20 -- 30	196.215	7.275	3.394	2.311	673
30 -- 50	260.231	8.310	4.456	2.482	722
50 -- 100	279.797	7.833	4.483	2.154	1.131
100 -- 200	210.807	4.772	3.115	1.157	1.555
200 -- 250	66.342	968	692	199	857
250 -- 300	54.739	447	509	132	1.055
300 ed oltre	149.970	995	1.355	320	1.663
TOTALE	1.749.945	47.839	25.512	14.547	16.753

Tavola 2.69 segue - Capi azienda per classe di età (in anni compiuti), classe di giornate di lavoro e sesso

CLASSI DI ETÀ' CLASSI DI GIORNATE DI LAVORO	CAPI AZIENDA				
	Conduttore	Coniuge	Familiare	Parente	Altra persona
FEMMINE					
CLASSI DI ETÀ'					
Meno di 20	995	12	34	4	3
20 -- 24	2.481	11	75	11	23
25 -- 29	8.727	73	176	31	79
30 -- 34	21.621	278	351	92	126
35 -- 39	39.325	641	513	194	203
40 -- 44	54.146	908	617	208	180
45 -- 49	67.390	1.256	714	272	162
50 -- 54	87.423	1.521	719	282	126
55 -- 59	75.761	1.227	503	185	101
60 -- 64	88.812	1.249	381	192	82
65 ed oltre	275.981	2.658	574	327	193
TOTALE	722.662	9.834	4.657	1.798	1.278
CLASSI DI GIORNATE DI LAVORO					
Meno di 10	156.014	1.327	708	340	333
10 -- 20	204.907	1.707	1.006	416	157
20 -- 30	78.706	1.118	590	238	68
30 -- 50	84.342	1.367	608	262	71
50 -- 100	82.057	1.650	746	283	124
100 -- 200	64.356	1.588	613	192	162
200 -- 250	18.041	420	126	24	119
250 -- 300	11.143	219	71	15	97
300 ed oltre	23.096	438	189	28	147
TOTALE	722.662	9.834	4.657	1.798	1.278

Tavola 2.70 - Giornate di lavoro dei capi azienda per classe di età (in anni compiuti), classe di giornate di lavoro e sesso

CLASSI DI ETA' CLASSI DI GIORNATE DI LAVORO	CAPI AZIENDA				
	Conduttore	Coniuge	Familiare	Parente	Altra persona
TOTALE					
CLASSI DI ETA'					
Meno di 20	298.105	2.955	23.578	3.349	5.867
20 -- 24	1.278.745	2.286	67.933	7.292	20.740
25 -- 29	4.146.028	12.336	164.150	22.426	67.268
30 -- 34	8.341.631	55.270	237.140	49.450	125.611
35 -- 39	12.636.132	132.801	287.540	81.378	220.564
40 -- 44	14.768.872	220.444	260.714	88.029	249.695
45 -- 49	16.677.630	311.238	247.815	86.757	220.848
50 -- 54	21.167.614	439.001	237.306	106.808	213.192
55 -- 59	19.801.280	445.583	136.004	64.881	129.502
60 -- 64	23.322.782	485.172	120.979	68.571	103.095
65 ed oltre	50.614.380	880.489	158.225	133.526	146.353
TOTALE	173.053.199	2.987.575	1.941.384	712.467	1.502.735
CLASSI DI GIORNATE DI LAVORO					
Meno di 10	1.359.553	37.102	15.502	12.349	9.763
10 -- 20	6.028.344	144.660	68.676	46.118	68.322
20 -- 30	5.765.373	176.974	83.706	53.654	15.790
30 -- 50	11.766.579	327.686	170.971	92.700	26.682
50 -- 100	22.467.723	587.852	324.081	148.207	78.759
100 -- 200	34.951.185	795.567	464.103	163.501	227.987
200 -- 250	17.257.132	282.367	166.772	45.430	211.747
250 -- 300	17.300.368	173.361	151.823	38.410	308.403
300 ed oltre	56.156.942	462.006	495.750	112.098	555.282
TOTALE	173.053.199	2.987.575	1.941.384	712.467	1.502.735
MASCHI					
CLASSI DI ETA'					
Meno di 20	248.852	2.025	20.818	3.132	5.371
20 -- 24	1.086.533	1.130	62.248	6.790	16.401
25 -- 29	3.462.460	5.941	149.466	20.717	53.976
30 -- 34	6.673.139	31.017	208.735	43.690	105.810
35 -- 39	9.744.860	80.951	246.414	70.381	197.737
40 -- 44	11.129.158	146.390	223.918	76.200	232.935
45 -- 49	12.508.399	198.802	203.417	74.873	203.844
50 -- 54	15.908.341	305.266	200.483	96.616	200.083
55 -- 59	15.540.022	345.124	112.397	58.860	120.555
60 -- 64	19.341.417	411.524	106.208	61.432	98.318
65 ed oltre	42.755.396	774.516	133.350	121.703	135.827
TOTALE	138.398.577	2.302.686	1.667.454	634.394	1.370.857
CLASSI DI GIORNATE DI LAVORO					
Meno di 10	795.351	31.516	12.537	10.969	8.671
10 -- 20	3.791.142	125.224	57.213	41.303	66.640
20 -- 30	4.125.168	153.651	71.288	48.679	14.382
30 -- 50	8.904.122	281.440	150.678	84.020	24.349
50 -- 100	17.419.447	486.480	279.128	131.502	71.179
100 -- 200	26.712.220	591.219	387.932	139.889	206.768
200 -- 250	13.573.349	197.033	141.089	40.534	186.147
250 -- 300	14.384.496	116.284	133.193	34.530	282.468
300 ed oltre	48.693.282	319.839	434.396	102.968	510.253
TOTALE	138.398.577	2.302.686	1.667.454	634.394	1.370.857

Tavola 2.70 segue - Giornate di lavoro dei capi azienda per classe di età (in anni compiuti), classe di giornate di lavoro e sesso

CLASSI DI ETÀ' CLASSI DI GIORNATE DI LAVORO	CAPI AZIENDA				
	Conduttore	Coniuge	Familiare	Parente	Altra persona
FEMMINE					
CLASSI DI ETÀ'					
Meno di 20	49.253	930	2.760	217	496
20 -- 24	192.212	1.156	5.685	502	4.339
25 -- 29	683.568	6.395	14.684	1.709	13.292
30 -- 34	1.668.492	24.253	28.405	5.760	19.801
35 -- 39	2.891.272	51.850	41.126	10.997	22.827
40 -- 44	3.639.714	74.054	36.796	11.829	16.760
45 -- 49	4.169.231	112.436	44.398	11.884	17.004
50 -- 54	5.259.273	133.735	36.823	10.192	13.109
55 -- 59	4.261.258	100.459	23.607	6.021	8.947
60 -- 64	3.981.365	73.648	14.771	7.139	4.777
65 ed oltre	7.858.984	105.973	24.875	11.823	10.526
TOTALE	34.654.622	684.889	273.930	78.073	131.878
CLASSI DI GIORNATE DI LAVORO					
Meno di 10	564.202	5.586	2.965	1.380	1.092
10 -- 20	2.237.202	19.436	11.463	4.815	1.682
20 -- 30	1.640.205	23.323	12.418	4.975	1.408
30 -- 50	2.862.457	46.246	20.293	8.680	2.333
50 -- 100	5.048.276	101.372	44.953	16.705	7.580
100 -- 200	8.238.965	204.348	76.171	23.612	21.219
200 -- 250	3.683.783	85.334	25.683	4.896	25.600
250 -- 300	2.915.872	57.077	18.630	3.880	25.935
300 ed oltre	7.463.660	142.167	61.354	9.130	45.029
TOTALE	34.654.622	684.889	273.930	78.073	131.878

Tavola 2.71 - Aziende interessate al contoterzismo e relativo numero di giornate di lavoro secondo l'utilizzazione dei mezzi meccanici per classe di superficie totale e classe di superficie agricola utilizzata (SAU)

CLASSI DI SUPERFICIE TOTALE CLASSI DI SAU	AZIENDE CHE UTILIZZANO MEZZI MECCANICI						
	IN ALTRE AZIENDE AGRICOLE			IN AZIENDA E FORNITI DA			
	Totale	Di proprietà solo dell'azienda	In comproprietà	Totale	Altre aziende agricole	Organismi associativi	Imprese di esercizio e noleggio
AZIENDE							
CLASSI DI SUPERFICIE TOTALE (in ettari)							
Senza superficie	7	7	-	4	3	-	1
Meno di 1 ettaro	4.102	2.943	1.163	404.560	236.435	20.367	149.652
1 -- 2	3.322	2.673	652	236.569	136.975	11.019	91.157
2 -- 3	2.243	1.869	382	129.136	73.744	6.153	51.114
3 -- 5	2.953	2.492	476	140.362	77.926	7.123	57.884
5 -- 10	3.790	3.265	556	144.026	76.229	8.109	62.897
10 -- 20	3.564	3.117	470	92.524	44.666	6.089	44.075
20 -- 30	1.963	1.745	243	33.207	15.406	2.230	16.477
30 -- 50	1.986	1.776	233	25.670	11.435	1.674	13.212
50 -- 100	1.373	1.261	128	15.754	6.781	986	8.392
100 ed oltre	621	578	48	7.816	2.975	530	4.540
TOTALE	25.924	21.726	4.351	1.229.628	682.575	64.280	499.401
CLASSI DI SAU (in ettari)							
Senza superficie	70	60	10	3.437	2.243	48	1.159
Meno di 1 ettaro	4.948	3.626	1.326	470.493	276.657	23.479	172.830
1 -- 2	3.454	2.812	646	230.277	132.940	10.691	89.487
2 -- 3	2.216	1.866	359	120.215	67.888	5.854	48.389
3 -- 5	2.982	2.530	473	127.440	69.626	6.619	53.708
5 -- 10	3.725	3.227	528	129.492	66.579	7.610	58.266
10 -- 20	3.466	3.025	467	81.100	37.926	5.600	39.666
20 -- 30	1.825	1.626	226	28.325	12.734	1.879	14.482
30 -- 50	1.688	1.521	180	21.326	9.123	1.367	11.377
50 -- 100	1.106	1.016	105	12.378	5.060	762	6.893
100 ed oltre	444	417	31	5.145	1.799	371	3.144
TOTALE	25.924	21.726	4.351	1.229.628	682.575	64.280	499.401
GIORNATE DI LAVORO EFFETTUATE							
CLASSI DI SUPERFICIE TOTALE (in ettari)							
Senza superficie	81	81	-	11	8	-	3
Meno di 1 ettaro	61.039	52.009	9.030	1.052.862	581.021	112.372	359.469
1 -- 2	67.444	59.597	7.847	730.645	422.801	57.630	250.214
2 -- 3	52.383	45.997	6.386	441.096	256.616	30.651	153.829
3 -- 5	76.773	67.289	9.484	513.734	295.671	33.126	184.937
5 -- 10	122.132	109.595	12.537	611.669	343.578	37.048	231.043
10 -- 20	127.788	117.303	10.485	478.448	250.294	29.721	198.433
20 -- 30	73.293	67.581	5.712	207.439	100.470	12.365	94.604
30 -- 50	77.889	71.184	6.705	196.455	88.172	10.902	97.381
50 -- 100	60.560	56.789	3.771	169.040	69.713	8.654	90.673
100 ed oltre	33.636	32.238	1.398	147.781	45.860	6.675	95.246
TOTALE	753.018	679.663	73.355	4.549.180	2.454.204	339.144	1.755.832
CLASSI DI SAU (in ettari)							
Senza superficie	2.426	2.373	53	16.700	7.987	327	8.386
Meno di 1 ettaro	78.227	67.301	10.926	1.232.595	687.218	129.628	415.749
1 -- 2	70.215	61.580	8.635	734.485	426.491	55.032	252.962
2 -- 3	53.930	47.965	5.965	426.686	248.099	28.609	149.978
3 -- 5	82.976	72.602	10.374	484.591	277.045	30.419	177.127
5 -- 10	118.979	107.873	11.106	580.234	321.954	34.409	223.871
10 -- 20	124.068	113.438	10.630	447.869	228.739	27.816	191.314
20 -- 30	74.966	68.933	6.033	191.588	90.247	10.958	90.383
30 -- 50	69.853	64.501	5.352	175.465	76.050	9.678	89.737
50 -- 100	51.393	48.069	3.324	152.368	59.051	7.417	85.900
100 ed oltre	25.985	25.028	957	106.599	31.323	4.851	70.425
TOTALE	753.018	679.663	73.355	4.549.180	2.454.204	339.144	1.755.832

Tavola 2.72 - Aziende interessate al contoterzismo e relativo numero di giornate di lavoro secondo l'utilizzazione dei mezzi meccanici per forma di conduzione e zona altimetrica

FORME DI CONDUZIONE ZONE ALTIMETRICHE	AZIENDE CHE UTILIZZANO MEZZI MECCANICI						
	IN ALTRE AZIENDE AGRICOLE			IN AZIENDA E FORNITI DA			
	Totale	Di proprietà solo dell'azienda	In comproprietà	Totale	Altre aziende agricole	Organismi associativi	Imprese di esercizio e noleggio
AZIENDE							
FORME DI CONDUZIONE							
Conduzione diretta del coltivatore	25.231	21.132	4.250	1.127.832	632.387	60.113	450.327
<i>Con solo manodopera familiare</i>	20.566	17.078	3.605	919.001	507.793	48.939	374.875
<i>Con manodopera familiare prevalente</i>	3.794	3.311	513	149.807	90.640	8.009	52.931
<i>Con manodopera extrafamiliare prevalente</i>	871	743	132	59.024	33.954	3.165	22.521
Conduzione con salariati	679	583	98	100.738	49.582	4.093	48.663
Conduzione a colonia parziaria appoderata	12	9	3	893	497	59	368
Altra forma di conduzione	2	2	-	165	109	15	43
TOTALE	25.924	21.726	4.351	1.229.628	682.575	64.280	499.401
ZONE ALTIMETRICHE							
Montagna	6.224	5.529	727	188.117	127.531	8.816	54.477
Collina	12.085	9.944	2.212	636.955	372.947	32.406	238.806
Pianura	7.615	6.253	1.412	404.556	182.097	23.058	206.118
TOTALE	25.924	21.726	4.351	1.229.628	682.575	64.280	499.401
GIORNATE DI LAVORO EFFETTUATE							
FORME DI CONDUZIONE							
Conduzione diretta del coltivatore	707.219	637.158	70.061	3.962.744	2.179.659	310.723	1.472.362
<i>Con solo manodopera familiare</i>	568.046	510.125	57.921	2.994.938	1.622.846	246.423	1.125.669
<i>Con manodopera familiare prevalente</i>	105.399	96.103	9.296	611.659	352.965	43.934	214.760
<i>Con manodopera extrafamiliare prevalente</i>	33.774	30.930	2.844	356.147	203.848	20.366	131.933
Conduzione con salariati	45.500	42.314	3.186	579.989	270.637	27.940	281.412
Conduzione a colonia parziaria appoderata	285	177	108	5.371	3.232	350	1.789
Altra forma di conduzione	14	14	-	1.076	676	131	269
TOTALE	753.018	679.663	73.355	4.549.180	2.454.204	339.144	1.755.832
ZONE ALTIMETRICHE							
Montagna	125.590	113.253	12.337	688.089	448.402	50.428	189.259
Collina	345.133	311.875	33.258	2.359.702	1.355.888	174.987	828.827
Pianura	282.295	254.535	27.760	1.501.389	649.914	113.729	737.746
TOTALE	753.018	679.663	73.355	4.549.180	2.454.204	339.144	1.755.832

Tavola 2.73 - Aziende che utilizzano mezzi meccanici in altre aziende agricole e relative giornate di lavoro per classe di giornate di lavoro effettuate in altre aziende, classe di superficie agricola utilizzata (SAU) e classe di giornate di lavoro aziendale

CLASSI DI SAU CLASSI DI GIORNATE DI LAVORO AZIENDALE	CLASSI DI GIORNATE DI LAVORO EFFETTUATE IN ALTRE AZIENDE								Totale
	1 -- 2	3 -- 4	5 -- 9	10 -- 14	15 -- 19	20 -- 29	30 -- 49	50 ed oltre	
AZIENDE									
CLASSI DI SAU (in ettari)									
Senza superficie	14	8	7	9	2	5	6	19	70
Meno di 1 ettaro	1.378	730	815	780	197	381	289	378	4.948
1 -- 2	593	435	543	627	205	393	274	384	3.454
2 -- 3	290	204	347	419	141	272	226	317	2.216
3 -- 5	364	260	396	516	225	396	317	508	2.982
5 -- 10	348	255	408	607	264	570	525	748	3.725
10 -- 20	308	221	332	461	245	494	616	789	3.466
20 -- 30	101	85	149	220	143	265	369	493	1.825
30 -- 50	75	76	126	223	127	252	341	468	1.688
50 -- 100	34	43	75	153	88	171	194	348	1.106
100 ed oltre	11	8	27	44	34	64	83	173	444
TOTALE	3.516	2.325	3.225	4.059	1.671	3.263	3.240	4.625	25.924
CLASSI DI GIORNATE DI LAVORO AZIENDALE									
Meno di 50	1.372	731	847	808	258	436	358	582	5.392
50 -- 100	605	426	640	684	243	457	384	471	3.910
100 -- 200	524	388	529	825	322	623	548	775	4.534
200 -- 300	288	212	318	471	198	491	521	653	3.152
300 -- 500	373	319	470	698	347	636	735	976	4.554
500 -- 1000	318	217	365	476	247	513	553	862	3.551
1000 -- 2500	35	30	49	92	54	97	130	269	756
2500 ed oltre	1	2	7	5	2	10	11	37	75
TOTALE	3.516	2.325	3.225	4.059	1.671	3.263	3.240	4.625	25.924
GIORNATE DI LAVORO EFFETTUATE IN ALTRE AZIENDE									
CLASSI DI SAU (in ettari)									
Senza superficie	18	24	36	92	31	100	205	1.920	2.426
Meno di 1 ettaro	2.060	2.461	4.732	7.925	3.016	7.895	9.638	40.500	78.227
1 -- 2	918	1.461	3.156	6.425	3.136	8.123	9.180	37.816	70.215
2 -- 3	460	703	2.039	4.293	2.170	5.636	7.729	30.900	53.930
3 -- 5	574	887	2.378	5.278	3.463	8.257	10.522	51.617	82.976
5 -- 10	535	872	2.421	6.310	4.014	11.992	17.527	75.308	118.979
10 -- 20	478	751	1.988	4.745	3.758	10.385	20.597	81.366	124.068
20 -- 30	164	294	901	2.267	2.203	5.619	12.342	51.176	74.966
30 -- 50	127	260	814	2.292	1.933	5.320	11.481	47.626	69.853
50 -- 100	59	150	453	1.568	1.352	3.620	6.523	37.668	51.393
100 ed oltre	17	27	169	468	520	1.336	2.767	20.681	25.985
TOTALE	5.410	7.890	19.087	41.663	25.596	68.283	108.511	476.578	753.018
CLASSI DI GIORNATE DI LAVORO AZIENDALE									
Meno di 50	2.068	2.447	4.857	8.260	3.968	9.086	12.053	68.848	111.587
50 -- 100	927	1.461	3.786	7.007	3.710	9.445	12.709	43.337	82.382
100 -- 200	833	1.327	3.139	8.460	4.940	12.947	18.368	75.391	125.405
200 -- 300	435	718	1.952	4.826	3.033	10.344	17.581	61.632	100.521
300 -- 500	592	1.090	2.826	7.187	5.316	13.365	24.611	95.886	150.873
500 -- 1000	497	741	2.169	4.912	3.771	10.854	18.433	89.768	131.145
1000 -- 2500	57	99	316	957	825	2.037	4.369	34.404	43.064
2500 ed oltre	1	7	42	54	33	205	387	7.312	8.041
TOTALE	5.410	7.890	19.087	41.663	25.596	68.283	108.511	476.578	753.018

Tavola 2.74 - Aziende che utilizzano mezzi meccanici in altre aziende agricole e relative giornate di lavoro per classe di giornate di lavoro effettuate in altre aziende, forma di conduzione e zona altimetrica

FORME DI CONDUZIONE ZONE ALTIMETRICHE	CLASSI DI GIORNATE DI LAVORO EFFETTUATE IN ALTRE AZIENDE								Totale
	1 -- 2	3 -- 4	5 -- 9	10 -- 14	15 -- 19	20 -- 29	30 -- 49	50 ed oltre	
AZIENDE									
FORME DI CONDUZIONE									
Conduzione diretta del coltivatore	3.461	2.295	3.171	3.963	1.632	3.175	3.156	4.378	25.231
<i>Con solo manodopera familiare</i>	3.101	1.974	2.607	3.155	1.290	2.443	2.456	3.540	20.566
<i>Con manodopera familiare prevalente</i>	301	277	469	658	290	615	570	614	3.794
<i>Con manodopera extrafamiliare prevalente</i>	59	44	95	150	52	117	130	224	871
Conduzione con salariati	54	26	53	92	38	88	83	245	679
Conduzione a colonia parziaria appoderata	-	4	1	3	1	-	1	2	12
Altra forma di conduzione	1	-	-	1	-	-	-	-	2
TOTALE	3.516	2.325	3.225	4.059	1.671	3.263	3.240	4.625	25.924
ZONE ALTIMETRICHE									
Montagna	988	691	999	1.106	415	745	662	618	6.224
Collina	1.603	990	1.467	1.915	849	1.558	1.569	2.134	12.085
Pianura	925	644	759	1.038	407	960	1.009	1.873	7.615
TOTALE	3.516	2.325	3.225	4.059	1.671	3.263	3.240	4.625	25.924
GIORNATE DI LAVORO EFFETTUATE IN ALTRE AZIENDE									
FORME DI CONDUZIONE									
Conduzione diretta del coltivatore	5.327	7.790	18.749	40.682	24.993	66.452	105.639	437.587	707.219
<i>Con solo manodopera familiare</i>	4.739	6.669	15.387	32.401	19.783	51.123	81.991	355.953	568.046
<i>Con manodopera familiare prevalente</i>	495	965	2.802	6.743	4.426	12.890	19.237	57.841	105.399
<i>Con manodopera extrafamiliare prevalente</i>	93	156	560	1.538	784	2.439	4.411	23.793	33.774
Conduzione con salariati	81	85	333	939	588	1.831	2.832	38.811	45.500
Conduzione a colonia parziaria appoderata	-	15	5	30	15	-	40	180	285
Altra forma di conduzione	2	-	-	12	-	-	-	-	14
TOTALE	5.410	7.890	19.087	41.663	25.596	68.283	108.511	476.578	753.018
ZONE ALTIMETRICHE									
Montagna	1.514	2.332	5.878	11.343	6.328	15.567	21.775	60.853	125.590
Collina	2.475	3.369	8.777	19.724	13.058	32.636	52.418	212.676	345.133
Pianura	1.421	2.189	4.432	10.596	6.210	20.080	34.318	203.049	282.295
TOTALE	5.410	7.890	19.087	41.663	25.596	68.283	108.511	476.578	753.018

Tavola 2.75 - Aziende che utilizzano mezzi meccanici extraziendali e relative giornate di lavoro extraziendale per classe di giornate di lavoro extraziendale, classe di superficie agricola utilizzata (SAU) e classe di giornate di lavoro aziendale

CLASSI DI SAU CLASSI DI GIORNATE DI LAVORO AZIENDALE	CLASSI DI GIORNATE DI LAVORO EXTRAZIENDALI								Totale
	1 -- 2	3 -- 4	5 -- 9	10 -- 14	15 -- 19	20 -- 29	30 -- 49	50 ed oltre	
AZIENDE									
CLASSI DI SAU (in ettari)									
Senza superficie	2.061	530	408	191	55	63	67	62	3.437
Meno di 1 ettaro	325.431	68.535	52.377	21.849	834	786	381	300	470.493
1 -- 2	132.471	49.625	33.001	12.771	921	881	366	241	230.277
2 -- 3	61.386	29.034	20.293	7.739	693	611	271	188	120.215
3 -- 5	61.754	29.871	23.921	9.370	983	903	416	222	127.440
5 -- 10	61.617	26.619	22.910	11.328	3.486	2.501	678	353	129.492
10 -- 20	35.282	17.603	14.236	7.137	2.263	2.248	1.645	686	81.100
20 -- 30	9.359	7.203	5.667	2.808	919	1.061	899	409	28.325
30 -- 50	5.097	5.368	5.052	2.481	911	993	984	440	21.326
50 -- 100	1.975	2.465	3.154	1.834	747	838	657	708	12.378
100 ed oltre	440	603	938	832	469	582	509	772	5.145
TOTALE	696.873	237.456	181.957	78.340	12.281	11.467	6.873	4.381	1.229.628
CLASSI DI GIORNATE DI LAVORO AZIENDALE									
Meno di 50	390.240	117.404	87.400	35.413	4.425	3.777	2.179	1.074	641.912
50 -- 100	115.016	42.170	33.452	14.537	1.841	1.713	1.005	623	210.357
100 -- 200	81.543	32.521	26.067	11.989	1.960	1.901	1.091	777	157.849
200 -- 300	38.227	14.923	11.789	5.432	1.116	1.133	657	449	73.726
300 -- 500	44.173	17.559	13.125	6.145	1.500	1.430	884	594	85.410
500 -- 1000	24.236	10.536	7.967	3.605	977	962	643	446	49.372
1000 -- 2500	3.323	2.242	2.013	1.101	390	454	318	270	10.111
2500 ed oltre	115	101	144	118	72	97	96	148	891
TOTALE	696.873	237.456	181.957	78.340	12.281	11.467	6.873	4.381	1.229.628
GIORNATE DI LAVORO EXTRAZIENDALE									
CLASSI DI SAU (in ettari)									
Senza superficie	2.827	1.755	2.347	1.944	853	1.311	2.319	3.344	16.700
Meno di 1 ettaro	426.743	222.172	306.882	219.739	12.786	16.433	12.800	15.040	1.232.595
1 -- 2	190.956	163.101	194.745	129.069	14.086	18.349	12.129	12.050	734.485
2 -- 3	89.006	96.531	120.888	78.496	10.684	12.817	8.864	9.400	426.686
3 -- 5	87.373	99.569	143.473	95.376	15.183	18.833	13.684	11.100	484.591
5 -- 10	87.430	88.909	138.666	118.106	55.007	51.708	22.658	17.750	580.234
10 -- 20	53.519	58.694	86.660	74.523	35.172	47.772	56.986	34.543	447.869
20 -- 30	14.958	24.080	34.574	29.278	14.238	22.574	31.371	20.515	191.588
30 -- 50	8.270	18.120	30.843	25.942	14.159	21.286	34.432	22.413	175.465
50 -- 100	3.188	8.375	19.633	19.322	11.636	17.949	22.648	49.617	152.368
100 ed oltre	714	2.047	5.889	8.843	7.326	12.584	17.338	51.858	106.599
TOTALE	964.984	783.353	1.084.600	800.638	191.130	241.616	235.229	247.630	4.549.180
CLASSI DI GIORNATE DI LAVORO AZIENDALE									
Meno di 50	531.484	385.928	518.866	360.366	69.222	79.740	75.567	64.631	2.085.804
50 -- 100	161.744	139.395	199.069	148.180	28.588	35.854	34.398	34.479	781.707
100 -- 200	115.386	107.513	156.094	122.691	30.411	39.873	37.136	43.309	652.413
200 -- 300	53.934	49.489	70.372	55.792	17.288	23.909	22.387	25.295	318.466
300 -- 500	62.429	58.120	78.845	63.409	23.295	30.176	29.718	32.843	378.835
500 -- 1000	34.837	35.038	48.151	37.395	15.156	20.350	21.997	24.301	237.225
1000 -- 2500	4.985	7.534	12.310	11.550	6.041	9.639	10.718	14.844	77.621
2500 ed oltre	185	336	893	1.255	1.129	2.075	3.308	7.928	17.109
TOTALE	964.984	783.353	1.084.600	800.638	191.130	241.616	235.229	247.630	4.549.180

Tavola. 2.76 - Aziende che utilizzano mezzi meccanici extraziendali e relative giornate di lavoro extraziendale per classe di giornate di lavoro extraziendale, forma di conduzione e zona altimetrica

FORME DI CONDUZIONE ZONE ALTIMETRICHE	CLASSI DI GIORNATE DI LAVORO EXTRAZIENDALE								Totale
	1 -- 2	3 -- 4	5 -- 9	10 -- 14	15 -- 19	20 -- 29	30 -- 49	50 ed oltre	
AZIENDE									
FORME DI CONDUZIONE									
Conduzione diretta del coltivatore	652.534	215.358	163.546	69.411	9.981	9.113	5.018	2.871	1.127.832
<i>Con solo manodopera familiare</i>	557.255	169.422	124.199	50.966	6.559	5.812	3.075	1.713	919.001
<i>Con manodopera familiare prevalente</i>	74.299	32.885	26.117	11.550	1.925	1.664	905	462	149.807
<i>Con manodopera extrafamiliare prevalente</i>	20.980	13.051	13.230	6.895	1.497	1.637	1.038	696	59.024
Conduzione con salariati	43.941	21.887	18.177	8.800	2.279	2.325	1.832	1.497	100.738
Conduzione a colonia parziaria appoderata	337	182	197	105	19	26	17	10	893
Altra forma di conduzione	61	29	37	24	2	3	6	3	165
TOTALE	696.873	237.456	181.957	78.340	12.281	11.467	6.873	4.381	1.229.628
ZONE ALTIMETRICHE									
Montagna	108.119	33.983	28.487	12.485	1.703	1.602	1.005	733	188.117
Collina	359.267	121.486	96.528	42.020	6.328	5.809	3.436	2.081	636.955
Pianura	229.487	81.987	56.942	23.835	4.250	4.056	2.432	1.567	404.556
TOTALE	696.873	237.456	181.957	78.340	12.281	11.467	6.873	4.381	1.229.628
GIORNATE DI LAVORO EXTRAZIENDALE									
FORME DI CONDUZIONE									
Conduzione diretta del coltivatore	900.145	709.828	973.477	708.567	155.133	191.874	170.349	153.371	3.962.744
<i>Con solo manodopera familiare</i>	760.521	556.706	738.253	519.240	101.887	122.293	104.327	91.711	2.994.938
<i>Con manodopera familiare prevalente</i>	107.916	109.482	155.806	118.301	29.918	35.037	30.568	24.631	611.659
<i>Con manodopera extrafamiliare prevalente</i>	31.708	43.640	79.418	71.026	23.328	34.544	35.454	37.029	356.147
Conduzione con salariati	64.261	72.831	109.702	90.757	35.669	49.160	64.100	93.509	579.989
Conduzione a colonia parziaria appoderata	484	603	1.210	1.074	298	522	580	600	5.371
Altra forma di conduzione	94	91	211	240	30	60	200	150	1.076
TOTALE	964.984	783.353	1.084.600	800.638	191.130	241.616	235.229	247.630	4.549.180
ZONE ALTIMETRICHE									
Montagna	146.781	111.608	169.889	127.162	26.538	33.611	34.016	38.484	688.089
Collina	494.485	401.053	576.571	429.185	98.615	122.179	117.886	119.728	2.359.702
Pianura	323.718	270.692	338.140	244.291	65.977	85.826	83.327	89.418	1.501.389
TOTALE	964.984	783.353	1.084.600	800.638	191.130	241.616	235.229	247.630	4.549.180

Tavola 2.77 - Aziende che utilizzano mezzi meccanici extraziendali e superficie lavorata secondo le principali operazioni effettuate per classe di superficie agricola utilizzata (SAU), forma di conduzione e zona altimetrica (superficie in ettari)

CLASSI DI SAU FORME DI CONDUZIONE ZONE ALTIMETRICHE	OPERAZIONI EFFETTUATE IN AZIENDA CON MEZZI EXTRAZIENDALI								
	Totale	Affidamento completo	AFFIDAMENTO PARZIALE						
			Solo aratura	Solo semina	Solo raccolta meccanica	Aratura e semina	Aratura e raccolta meccanica	Semina e raccolta meccanica	Aratura, semina e raccolta meccanica
AZIENDE									
CLASSI DI SAU									
Senza superficie	3.437	1.173	-	-	10	-	-	-	-
Meno di 1 ettaro	470.493	183.021	89.632	922	13.118	3.496	3	2	3
1 -- 2	230.277	86.228	31.540	732	18.555	2.197	4	5	7
2 -- 3	120.215	40.943	12.018	452	16.180	1.181	7	24	13
3 -- 5	127.440	37.881	9.184	541	26.050	1.218	9	45	23
5 -- 10	129.492	32.046	5.203	582	39.101	1.111	31	99	34
10 -- 20	81.100	16.038	1.990	389	32.709	677	42	133	57
20 -- 30	28.325	5.219	539	137	13.081	252	34	69	19
30 -- 50	21.326	3.913	360	81	10.369	176	26	50	18
50 -- 100	12.378	2.350	218	51	5.912	115	11	33	8
100 ed oltre	5.145	953	63	23	2.218	39	6	15	9
TOTALE	1.229.628	409.765	150.747	3.910	177.303	10.462	173	475	191
FORME DI CONDUZIONE									
Conduzione diretta del coltivatore	1.127.832	336.411	145.622	3.807	173.271	10.003	165	456	176
<i>Con solo manodopera familiare</i>	<i>919.001</i>	<i>270.602</i>	<i>106.432</i>	<i>3.315</i>	<i>153.346</i>	<i>8.405</i>	<i>122</i>	<i>364</i>	<i>140</i>
<i>Con manodopera familiare prevalente</i>	<i>149.807</i>	<i>43.793</i>	<i>29.493</i>	<i>380</i>	<i>16.010</i>	<i>1.186</i>	<i>34</i>	<i>72</i>	<i>28</i>
<i>Con manodopera extrafamiliare prevalente</i>	<i>59.024</i>	<i>22.016</i>	<i>9.697</i>	<i>112</i>	<i>3.915</i>	<i>412</i>	<i>9</i>	<i>20</i>	<i>8</i>
Conduzione con salariati	100.738	72.909	5.018	102	3.914	451	8	19	15
Conduzione a colonia parziaria appoderata	893	386	93	1	106	6	-	-	-
Altra forma di conduzione	165	59	14	-	12	2	-	-	-
TOTALE	1.229.628	409.765	150.747	3.910	177.303	10.462	173	475	191
ZONE ALTIMETRICHE									
Montagna	188.117	60.058	22.239	800	31.755	2.208	6	37	7
Collina	636.955	212.868	87.951	1.597	92.662	5.290	30	61	35
Pianura	404.556	136.839	40.557	1.513	52.886	2.964	137	377	149
TOTALE	1.229.628	409.765	150.747	3.910	177.303	10.462	173	475	191
SUPERFICIE LAVORATA									
CLASSI DI SAU									
Senza superficie	27.957,06	7.824,20	-	-	17,03	-	-	-	-
Meno di 1 ettaro	268.300,25	84.106,84	36.443,81	349,03	5.613,40	2.595,19	3,00	1,95	5,28
1 -- 2	402.462,35	112.045,52	35.437,49	677,84	17.804,53	4.215,08	11,36	9,90	21,42
2 -- 3	366.111,66	90.683,97	22.054,56	656,21	25.286,40	3.782,89	20,61	81,67	77,06
3 -- 5	602.130,99	131.938,29	24.517,77	1.205,38	63.253,85	5.997,38	54,39	233,57	178,97
5 -- 10	1.041.060,86	200.206,46	22.013,59	2.260,67	172.809,62	9.302,61	340,24	951,51	481,52
10 -- 20	1.160.625,09	196.409,57	14.627,73	2.632,61	287.314,84	9.698,73	932,37	2.348,38	1.585,58
20 -- 30	643.529,80	109.405,72	5.739,06	1.502,92	194.328,36	5.326,47	1.074,10	2.165,66	914,45
30 -- 50	710.484,23	125.926,21	5.241,26	1.437,36	231.240,91	5.204,72	1.329,35	2.341,60	1.349,63
50 -- 100	684.779,07	129.424,17	4.621,38	1.235,91	215.157,41	4.411,06	1.075,36	2.523,85	896,73
100 ed oltre	771.647,03	149.168,48	4.118,26	987,59	182.098,86	5.358,64	1.229,11	2.323,42	5.956,60
TOTALE	6.679.088,39	1.337.139,43	174.814,91	12.945,52	1.394.925,21	55.892,77	6.069,89	12.981,51	11.467,14
FORME DI CONDUZIONE									
Conduzione diretta del coltivatore	5.696.942,54	970.272,41	162.697,01	12.034,89	1.279.364,16	50.165,82	5.603,04	11.447,74	5.328,41
<i>Con solo manodopera familiare</i>	<i>4.344.938,14</i>	<i>719.490,68</i>	<i>105.456,90</i>	<i>9.010,18</i>	<i>997.695,18</i>	<i>38.023,96</i>	<i>2.849,71</i>	<i>7.221,30</i>	<i>3.638,51</i>
<i>Con manodopera familiare prevalente</i>	<i>820.064,39</i>	<i>137.286,99</i>	<i>35.846,64</i>	<i>2.066,56</i>	<i>189.772,91</i>	<i>8.510,33</i>	<i>1.892,89</i>	<i>2.444,81</i>	<i>1.369,63</i>
<i>Con manodopera extrafamiliare prevalente</i>	<i>531.940,01</i>	<i>113.494,74</i>	<i>21.393,47</i>	<i>958,15</i>	<i>91.896,07</i>	<i>3.631,53</i>	<i>860,44</i>	<i>1.781,63</i>	<i>320,27</i>
Conduzione con salariati	973.619,82	364.108,05	11.821,92	901,79	114.763,50	5.659,98	466,85	1.533,77	6.138,73
Conduzione a colonia parziaria appoderata	7.652,28	2.431,25	279,98	8,84	725,47	50,72	-	-	-
Altra forma di conduzione	873,75	327,72	16,00	-	72,08	16,25	-	-	-
TOTALE	6.679.088,39	1.337.139,43	174.814,91	12.945,52	1.394.925,21	55.892,77	6.069,89	12.981,51	11.467,14
ZONE ALTIMETRICHE									
Montagna	675.007,04	192.977,41	19.981,91	1.506,18	161.463,90	9.209,88	29,32	267,86	50,13
Collina	2.871.362,23	691.473,89	106.889,16	5.622,96	627.837,88	32.596,13	828,86	2.059,30	2.833,12
Pianura	3.132.719,12	452.688,13	47.943,84	5.816,38	605.623,43	14.086,76	5.211,71	10.654,35	8.583,89
TOTALE	6.679.088,39	1.337.139,43	174.814,91	12.945,52	1.394.925,21	55.892,77	6.069,89	12.981,51	11.467,14

Tavola 2.78 - Aziende con attrezzature informatiche per classe di superficie agricola utilizzata (SAU) e forma di conduzione

CLASSI DI SAU FORME DI CONDUZIONE	AZIENDE CON ATTREZZATURE INFORMATICHE						
	Totale	Servizi amministrativi	Gestione coltivazione e/o allevamenti	Altre operazioni	UTILIZZO ABITUALE RETE INTERNET		
					Dispone di un sito proprio	Uso del commercio elettronico per la vendita di prodotti aziendali	Uso del commercio elettronico per l'acquisto di mezzi tecnici
CLASSI DI SAU (in ettari)							
Senza superficie	650	515	171	101	141	21	14
Meno di 1 ettaro	2.081	878	853	495	423	147	138
1 -- 2	1.823	937	781	305	359	119	112
2 -- 3	1.428	785	617	216	307	116	98
3 -- 5	2.306	1.274	983	411	507	197	171
5 -- 10	3.886	2.143	1.769	581	865	299	239
10 -- 20	4.529	2.502	2.296	558	1.061	436	350
20 -- 30	2.577	1.424	1.439	305	563	199	164
30 -- 50	2.992	1.683	1.736	304	663	217	182
50 -- 100	3.110	1.817	1.955	321	655	211	198
100 ed oltre	3.134	2.341	1.756	344	767	184	182
TOTALE	28.516	16.299	14.356	3.941	6.311	2.146	1.848
FORME DI CONDUZIONE							
Conduzione diretta del coltivatore	21.725	10.866	11.398	3.155	4.321	1.582	1.470
<i>Con solo manodopera familiare</i>	12.718	5.538	6.666	2.068	2.261	715	816
<i>Con manodopera familiare prevalente</i>	5.686	3.035	3.070	748	1.180	489	409
<i>Con manodopera extrafamiliare prevalente</i>	3.321	2.293	1.662	339	880	378	245
Conduzione con salariati	6.720	5.380	2.934	777	1.969	562	375
Conduzione a colonia parziaria appoderata	14	7	7	2	1	1	-
Altra forma di conduzione	57	46	17	7	20	1	3
TOTALE	28.516	16.299	14.356	3.941	6.311	2.146	1.848

Capitolo 3 – Dati nazionali (Universo CEE)

Tavola 3.1 - Aziende e relativa superficie totale per classe di superficie totale, forma di conduzione, titolo di possesso dei terreni e zona altimetrica (superficie in ettari) - TOTALE

FORME DI CONDUZIONE TITOLI DI POSSESSO DEI TERRENI	CLASSI DI SUPERFICIE TOTALE								Totale
	Meno di 1	1 -- 2	2 -- 5	5 -- 10	10 -- 20	20 -- 50	50 -- 100	100 ed oltre	
AZIENDE									
<i>Solo in proprietà</i>	447.568	334.189	352.434	153.740	76.095	37.611	8.247	2.816	1.412.700
<i>Solo in affitto</i>	9.356	5.917	8.400	6.821	6.264	5.005	1.461	618	43.842
<i>Solo in uso gratuito</i>	7.055	5.064	5.694	2.793	1.448	768	223	86	23.131
<i>Parte in proprietà e parte in affitto</i>	4.736	7.515	20.400	24.946	27.721	24.784	7.160	2.516	119.778
<i>Parte in proprietà e parte in uso gratuito</i>	8.044	11.310	19.866	12.278	6.925	3.800	738	239	63.200
<i>Parte in affitto e parte in uso gratuito</i>	199	281	496	563	533	443	144	43	2.702
<i>Parte in proprietà, parte in affitto e parte in uso gratuito</i>	184	497	1.677	2.484	2.968	2.739	800	302	11.651
Con solo manodopera familiare	477.142	364.773	408.967	203.625	121.954	75.150	18.773	6.620	1.677.004
<i>Solo in proprietà</i>	82.026	43.102	45.383	21.179	11.494	7.003	2.314	1.282	213.783
<i>Solo in affitto</i>	1.275	893	1.005	827	793	795	387	277	6.252
<i>Solo in uso gratuito</i>	992	549	595	303	183	128	53	35	2.838
<i>Parte in proprietà e parte in affitto</i>	591	930	2.341	2.771	3.231	3.986	2.093	1.259	17.202
<i>Parte in proprietà e parte in uso gratuito</i>	1.159	1.306	2.215	1.495	990	650	218	110	8.143
<i>Parte in affitto e parte in uso gratuito</i>	26	37	57	57	72	76	27	20	372
<i>Parte in proprietà, parte in affitto e parte in uso gratuito</i>	24	54	195	276	325	404	202	120	1.600
Con manodopera familiare prevalente	86.093	46.871	51.791	26.908	17.088	13.042	5.294	3.103	250.190
<i>Solo in proprietà</i>	25.254	17.663	19.984	10.512	6.610	4.951	2.002	1.616	88.592
<i>Solo in affitto</i>	233	244	326	221	228	337	213	246	2.048
<i>Solo in uso gratuito</i>	217	162	238	138	89	80	37	47	1.008
<i>Parte in proprietà e parte in affitto</i>	105	236	541	507	589	866	612	693	4.149
<i>Parte in proprietà e parte in uso gratuito</i>	258	322	596	414	382	308	133	89	2.502
<i>Parte in affitto e parte in uso gratuito</i>	6	4	15	13	23	14	14	8	97
<i>Parte in proprietà, parte in affitto e parte in uso gratuito</i>	1	15	47	36	66	108	61	53	387
Con manodopera extrafamiliare prevalente	26.074	18.646	21.747	11.841	7.987	6.664	3.072	2.752	98.783
<i>Solo in proprietà</i>	26.716	24.090	25.911	11.979	7.135	5.487	2.437	4.706	108.461
<i>Solo in affitto</i>	495	491	700	454	452	529	330	522	3.973
<i>Solo in uso gratuito</i>	413	398	431	178	127	92	49	92	1.780
<i>Parte in proprietà e parte in affitto</i>	176	438	865	739	660	793	544	851	5.066
<i>Parte in proprietà e parte in uso gratuito</i>	446	720	1.100	548	356	261	129	141	3.701
<i>Parte in affitto e parte in uso gratuito</i>	9	16	32	21	25	30	16	28	177
<i>Parte in proprietà, parte in affitto e parte in uso gratuito</i>	5	10	57	45	54	91	50	84	396
Conduzione con salariati	28.260	26.163	29.096	13.964	8.809	7.283	3.555	6.424	123.554
<i>Solo in proprietà</i>	168	171	268	171	128	78	36	18	1.038
<i>Solo in affitto</i>	9	24	32	46	38	22	2	4	177
<i>Solo in uso gratuito</i>	24	22	31	18	15	4	-	-	114
<i>Parte in proprietà e parte in affitto</i>	2	2	9	7	9	7	8	4	48
<i>Parte in proprietà e parte in uso gratuito</i>	3	4	7	3	2	8	3	1	31
<i>Parte in affitto e parte in uso gratuito</i>	-	1	-	1	1	-	-	-	3
<i>Parte in proprietà, parte in affitto e parte in uso gratuito</i>	-	-	-	-	-	1	1	-	2
Conduzione a colonia parziaria appoderata	206	224	347	246	193	120	50	27	1.413
<i>Solo in proprietà</i>	85	75	138	88	48	36	12	29	511
<i>Solo in affitto</i>	3	3	11	5	2	1	-	-	25
<i>Solo in uso gratuito</i>	11	2	11	11	4	-	-	1	40
<i>Parte in proprietà e parte in affitto</i>	1	2	4	2	-	1	-	-	10
<i>Parte in proprietà e parte in uso gratuito</i>	1	-	6	8	1	-	-	1	17
<i>Parte in affitto e parte in uso gratuito</i>	-	-	-	-	1	-	-	-	1
Altra forma di conduzione	101	82	170	114	56	38	12	31	604
<i>Solo in proprietà</i>	581.817	419.290	444.118	197.669	101.510	55.166	15.048	10.467	1.825.085
<i>Solo in affitto</i>	11.371	7.572	10.474	8.374	7.777	6.689	2.393	1.667	56.317
<i>Solo in uso gratuito</i>	8.712	6.197	7.000	3.441	1.866	1.072	362	261	28.911
<i>Parte in proprietà e parte in affitto</i>	5.611	9.123	24.160	28.972	32.210	30.437	10.417	5.323	146.253
<i>Parte in proprietà e parte in uso gratuito</i>	9.911	13.662	23.790	14.746	8.656	5.027	1.221	581	77.594
<i>Parte in affitto e parte in uso gratuito</i>	240	339	600	655	655	563	201	99	3.352
<i>Parte in proprietà, parte in affitto e parte in uso gratuito</i>	214	576	1.976	2.841	3.413	3.343	1.114	559	14.036
TOTALE	617.876	456.759	512.118	256.698	156.087	102.297	30.756	18.957	2.151.548

Tavola 3.1 segue - Aziende e relativa superficie totale per classe di superficie totale, forma di conduzione, titolo di possesso dei terreni e zona altimetrica (superficie in ettari) - MONTAGNA

FORME DI CONDUZIONE TITOLI DI POSSESSO DEI TERRENI	CLASSI DI SUPERFICIE TOTALE								Totale
	Meno di 1	1 -- 2	2 -- 5	5 -- 10	10 -- 20	20 -- 50	50 -- 100	100 ed oltre	
AZIENDE									
<i>Solo in proprietà</i>	81.844	62.159	76.165	38.101	20.212	10.467	2.242	914	292.104
<i>Solo in affitto</i>	990	822	1.403	1.149	1.149	879	292	200	6.884
<i>Solo in uso gratuito</i>	1.464	1.018	1.358	847	499	257	64	35	5.542
<i>Parte in proprietà e parte in affitto</i>	1.115	1.791	4.639	5.342	5.556	4.704	1.390	810	25.347
<i>Parte in proprietà e parte in uso gratuito</i>	1.811	2.465	4.570	3.407	2.253	1.253	212	90	16.061
<i>Parte in affitto e parte in uso gratuito</i>	37	53	107	158	137	122	55	13	682
<i>Parte in proprietà, parte in affitto e parte in uso gratuito</i>	60	140	430	658	804	709	234	129	3.164
Con solo manodopera familiare	87.321	68.448	88.672	49.662	30.610	18.391	4.489	2.191	349.784
<i>Solo in proprietà</i>	11.310	6.220	7.813	3.597	1.787	1.065	332	272	32.396
<i>Solo in affitto</i>	52	41	103	84	69	85	54	55	543
<i>Solo in uso gratuito</i>	114	64	79	51	19	19	12	9	367
<i>Parte in proprietà e parte in affitto</i>	73	141	732	707	447	484	251	237	3.072
<i>Parte in proprietà e parte in uso gratuito</i>	218	245	429	267	142	104	47	19	1.471
<i>Parte in affitto e parte in uso gratuito</i>	5	5	11	6	13	13	5	5	63
<i>Parte in proprietà, parte in affitto e parte in uso gratuito</i>	8	12	88	71	52	77	47	33	388
Con manodopera familiare prevalente	11.780	6.728	9.255	4.783	2.529	1.847	748	630	38.300
<i>Solo in proprietà</i>	4.140	2.765	3.380	1.644	929	734	292	389	14.273
<i>Solo in affitto</i>	24	19	38	28	24	31	21	28	213
<i>Solo in uso gratuito</i>	31	25	48	24	12	14	8	32	194
<i>Parte in proprietà e parte in affitto</i>	21	29	93	101	86	98	52	71	551
<i>Parte in proprietà e parte in uso gratuito</i>	57	50	86	52	56	33	12	22	368
<i>Parte in affitto e parte in uso gratuito</i>	-	-	5	2	1	1	1	1	11
<i>Parte in proprietà, parte in affitto e parte in uso gratuito</i>	-	5	5	7	12	9	6	12	56
Con manodopera extrafamiliare prevalente	4.273	2.893	3.655	1.858	1.120	920	392	555	15.666
<i>Solo in proprietà</i>	1.879	1.527	2.071	1.076	700	596	311	1.947	10.107
<i>Solo in affitto</i>	19	19	49	32	38	48	34	61	300
<i>Solo in uso gratuito</i>	22	40	55	30	13	9	15	38	222
<i>Parte in proprietà e parte in affitto</i>	11	29	58	62	64	83	63	109	479
<i>Parte in proprietà e parte in uso gratuito</i>	36	56	122	62	39	42	15	38	410
<i>Parte in affitto e parte in uso gratuito</i>	-	2	4	3	4	4	3	6	26
<i>Parte in proprietà, parte in affitto e parte in uso gratuito</i>	-	1	8	7	12	8	6	14	56
Conduzione con salariati	1.967	1.674	2.367	1.272	870	790	447	2.213	11.600
<i>Solo in proprietà</i>	22	18	56	26	17	13	13	7	172
<i>Solo in affitto</i>	3	8	6	3	3	3	-	1	27
<i>Solo in uso gratuito</i>	2	1	4	1	2	-	-	-	10
<i>Parte in proprietà e parte in affitto</i>	-	-	3	1	2	-	-	-	6
<i>Parte in proprietà e parte in uso gratuito</i>	-	1	1	-	1	2	1	1	7
<i>Parte in affitto e parte in uso gratuito</i>	-	-	-	-	-	-	-	-	-
<i>Parte in proprietà, parte in affitto e parte in uso gratuito</i>	-	-	-	-	-	-	-	-	-
Conduzione a colonia parziaria appoderata	27	28	70	31	25	18	14	9	222
<i>Solo in proprietà</i>	29	25	47	42	23	24	10	27	227
<i>Solo in affitto</i>	1	-	5	1	1	-	-	-	8
<i>Solo in uso gratuito</i>	3	-	2	1	2	-	-	1	9
<i>Parte in proprietà e parte in affitto</i>	-	-	2	1	-	-	-	-	3
<i>Parte in proprietà e parte in uso gratuito</i>	1	-	6	6	-	-	-	-	13
<i>Parte in affitto e parte in uso gratuito</i>	-	-	-	-	-	-	-	-	-
Altra forma di conduzione	34	25	62	51	26	24	10	28	260
<i>Solo in proprietà</i>	99.224	72.714	89.532	44.486	23.668	12.899	3.200	3.556	349.279
<i>Solo in affitto</i>	1.089	909	1.604	1.297	1.284	1.046	401	345	7.975
<i>Solo in uso gratuito</i>	1.636	1.148	1.546	954	547	299	99	115	6.344
<i>Parte in proprietà e parte in affitto</i>	1.220	1.990	5.527	6.214	6.155	5.369	1.756	1.227	29.458
<i>Parte in proprietà e parte in uso gratuito</i>	2.123	2.817	5.214	3.794	2.491	1.434	287	170	18.330
<i>Parte in affitto e parte in uso gratuito</i>	42	60	127	169	155	140	64	25	782
<i>Parte in proprietà, parte in affitto e parte in uso gratuito</i>	68	158	531	743	880	803	293	188	3.664
TOTALE	105.402	79.796	104.081	57.657	35.180	21.990	6.100	5.626	415.832

Tavola 3.1 segue - Aziende e relativa superficie totale per classe di superficie totale, forma di conduzione, titolo di possesso dei terreni e zona altimetrica (superficie in ettari) - COLLINA

FORME DI CONDUZIONE TITOLI DI POSSESSO DEI TERRENI	CLASSI DI SUPERFICIE TOTALE								Totale
	Meno di 1	1 -- 2	2 -- 5	5 -- 10	10 -- 20	20 -- 50	50 -- 100	100 ed oltre	
AZIENDE									
<i>Solo in proprietà</i>	235.304	181.060	188.239	77.292	36.676	18.446	4.438	1.530	742.985
<i>Solo in affitto</i>	4.496	2.888	3.758	3.015	2.624	2.178	662	266	19.887
<i>Solo in uso gratuito</i>	3.573	2.709	2.877	1.320	663	372	130	48	11.692
<i>Parte in proprietà e parte in affitto</i>	2.091	3.298	8.422	9.713	9.982	9.234	2.974	1.070	46.784
<i>Parte in proprietà e parte in uso gratuito</i>	4.014	5.577	9.773	5.949	3.231	1.805	417	123	30.889
<i>Parte in affitto e parte in uso gratuito</i>	93	129	225	231	214	191	60	23	1.166
<i>Parte in proprietà, parte in affitto e parte in uso gratuito</i>	91	236	784	1.099	1.219	1.183	337	119	5.068
Con solo manodopera familiare	249.662	195.897	214.078	98.619	54.609	33.409	9.018	3.179	858.471
<i>Solo in proprietà</i>	45.558	22.339	23.089	10.636	5.917	3.651	1.201	707	113.098
<i>Solo in affitto</i>	666	385	429	337	375	379	129	98	2.798
<i>Solo in uso gratuito</i>	583	297	321	152	110	73	31	20	1.587
<i>Parte in proprietà e parte in affitto</i>	293	436	852	1.116	1.430	1.581	797	480	6.985
<i>Parte in proprietà e parte in uso gratuito</i>	585	657	1.104	767	529	362	104	71	4.179
<i>Parte in affitto e parte in uso gratuito</i>	14	22	28	34	37	36	10	10	191
<i>Parte in proprietà, parte in affitto e parte in uso gratuito</i>	11	35	75	124	164	196	85	60	750
Con manodopera familiare prevalente	47.710	24.171	25.898	13.166	8.562	6.278	2.357	1.446	129.588
<i>Solo in proprietà</i>	14.237	9.736	10.910	5.572	3.472	2.523	1.002	770	48.222
<i>Solo in affitto</i>	123	132	144	101	100	143	64	68	875
<i>Solo in uso gratuito</i>	131	93	128	71	48	37	17	10	535
<i>Parte in proprietà e parte in affitto</i>	60	142	299	224	287	410	221	254	1.897
<i>Parte in proprietà e parte in uso gratuito</i>	134	194	352	226	208	171	78	45	1.408
<i>Parte in affitto e parte in uso gratuito</i>	4	3	3	4	13	9	4	3	43
<i>Parte in proprietà, parte in affitto e parte in uso gratuito</i>	1	9	29	16	29	54	30	24	192
Con manodopera extrafamiliare prevalente	14.690	10.309	11.865	6.214	4.157	3.347	1.416	1.174	53.172
<i>Solo in proprietà</i>	11.066	9.858	11.556	5.685	3.634	2.831	1.289	1.897	47.816
<i>Solo in affitto</i>	202	189	288	174	176	203	113	204	1.549
<i>Solo in uso gratuito</i>	140	131	155	70	63	50	20	37	666
<i>Parte in proprietà e parte in affitto</i>	53	86	267	278	259	330	202	363	1.838
<i>Parte in proprietà e parte in uso gratuito</i>	138	208	420	259	179	129	72	60	1.465
<i>Parte in affitto e parte in uso gratuito</i>	1	6	12	13	7	20	8	11	78
<i>Parte in proprietà, parte in affitto e parte in uso gratuito</i>	2	1	18	19	21	48	23	48	180
Conduzione con salariati	11.602	10.479	12.716	6.498	4.339	3.611	1.727	2.620	53.592
<i>Solo in proprietà</i>	102	103	169	108	80	54	19	11	646
<i>Solo in affitto</i>	4	13	18	18	24	10	1	3	91
<i>Solo in uso gratuito</i>	22	20	20	14	12	4	-	-	92
<i>Parte in proprietà e parte in affitto</i>	2	1	5	5	5	6	8	3	35
<i>Parte in proprietà e parte in uso gratuito</i>	2	3	5	3	1	5	2	-	21
<i>Parte in affitto e parte in uso gratuito</i>	-	1	-	1	-	-	-	-	2
<i>Parte in proprietà, parte in affitto e parte in uso gratuito</i>	-	-	-	-	-	1	1	-	2
Conduzione a colonia parziaria appoderata	132	141	217	149	122	80	31	17	889
<i>Solo in proprietà</i>	37	32	67	30	17	11	1	2	197
<i>Solo in affitto</i>	1	3	4	3	1	1	-	-	13
<i>Solo in uso gratuito</i>	4	2	9	6	1	-	-	-	22
<i>Parte in proprietà e parte in affitto</i>	1	-	1	-	-	1	-	-	3
<i>Parte in proprietà e parte in uso gratuito</i>	-	-	-	1	-	-	-	-	1
<i>Parte in affitto e parte in uso gratuito</i>	-	-	-	-	-	-	-	-	-
Altra forma di conduzione	43	37	81	40	19	13	1	2	236
<i>Solo in proprietà</i>	306.304	223.128	234.030	99.323	49.796	27.516	7.950	4.917	952.964
<i>Solo in affitto</i>	5.492	3.610	4.641	3.648	3.300	2.914	969	639	25.213
<i>Solo in uso gratuito</i>	4.453	3.252	3.510	1.633	897	536	198	115	14.594
<i>Parte in proprietà e parte in affitto</i>	2.500	3.963	9.846	11.336	11.963	11.562	4.202	2.170	57.542
<i>Parte in proprietà e parte in uso gratuito</i>	4.873	6.639	11.654	7.205	4.148	2.472	673	299	37.963
<i>Parte in affitto e parte in uso gratuito</i>	112	161	268	283	271	256	82	47	1.480
<i>Parte in proprietà, parte in affitto e parte in uso gratuito</i>	105	281	906	1.258	1.433	1.482	476	251	6.192
TOTALE	323.839	241.034	264.855	124.686	71.808	46.738	14.550	8.438	1.095.948

Tavola 3.1 segue - Aziende e relativa superficie totale per classe di superficie totale, forma di conduzione, titolo di possesso dei terreni e zona altimetrica (superficie in ettari) - PIANURA

FORME DI CONDUZIONE TITOLI DI POSSESSO DEI TERRENI	CLASSI DI SUPERFICIE TOTALE								Totale
	Meno di 1	1 -- 2	2 -- 5	5 -- 10	10 -- 20	20 -- 50	50 -- 100	100 ed oltre	
AZIENDE									
<i>Solo in proprietà</i>	130.420	90.970	88.030	38.347	19.207	8.698	1.567	372	377.611
<i>Solo in affitto</i>	3.870	2.207	3.239	2.657	2.491	1.948	507	152	17.071
<i>Solo in uso gratuito</i>	2.018	1.337	1.459	626	286	139	29	3	5.897
<i>Parte in proprietà e parte in affitto</i>	1.530	2.426	7.339	9.891	12.183	10.846	2.796	636	47.647
<i>Parte in proprietà e parte in uso gratuito</i>	2.219	3.268	5.523	2.922	1.441	742	109	26	16.250
<i>Parte in affitto e parte in uso gratuito</i>	69	99	164	174	182	130	29	7	854
<i>Parte in proprietà, parte in affitto e parte in uso gratuito</i>	33	121	463	727	945	847	229	54	3.419
Con solo manodopera familiare	140.159	100.428	106.217	55.344	36.735	23.350	5.266	1.250	468.749
<i>Solo in proprietà</i>	25.158	14.543	14.481	6.946	3.790	2.287	781	303	68.289
<i>Solo in affitto</i>	557	467	473	406	349	331	204	124	2.911
<i>Solo in uso gratuito</i>	295	188	195	100	54	36	10	6	884
<i>Parte in proprietà e parte in affitto</i>	225	353	757	948	1.354	1.921	1.045	542	7.145
<i>Parte in proprietà e parte in uso gratuito</i>	356	404	682	461	319	184	67	20	2.493
<i>Parte in affitto e parte in uso gratuito</i>	7	10	18	17	22	27	12	5	118
<i>Parte in proprietà, parte in affitto e parte in uso gratuito</i>	5	7	32	81	109	131	70	27	462
Con manodopera familiare prevalente	26.603	15.972	16.638	8.959	5.997	4.917	2.189	1.027	82.302
<i>Solo in proprietà</i>	6.877	5.162	5.694	3.296	2.209	1.694	708	457	26.097
<i>Solo in affitto</i>	86	93	144	92	104	163	128	150	960
<i>Solo in uso gratuito</i>	55	44	62	43	29	29	12	5	279
<i>Parte in proprietà e parte in affitto</i>	24	65	149	182	216	358	339	368	1.701
<i>Parte in proprietà e parte in uso gratuito</i>	67	78	158	136	118	104	43	22	726
<i>Parte in affitto e parte in uso gratuito</i>	2	1	7	7	9	4	9	4	43
<i>Parte in proprietà, parte in affitto e parte in uso gratuito</i>	-	1	13	13	25	45	25	17	139
Con manodopera extrafamiliare prevalente	7.111	5.444	6.227	3.769	2.710	2.397	1.264	1.023	29.945
<i>Solo in proprietà</i>	13.771	12.705	12.284	5.218	2.801	2.060	837	862	50.538
<i>Solo in affitto</i>	274	283	363	248	238	278	183	257	2.124
<i>Solo in uso gratuito</i>	251	227	221	78	51	33	14	17	892
<i>Parte in proprietà e parte in affitto</i>	112	323	540	399	337	380	279	379	2.749
<i>Parte in proprietà e parte in uso gratuito</i>	272	456	558	227	138	90	42	43	1.826
<i>Parte in affitto e parte in uso gratuito</i>	8	8	16	5	14	6	5	11	73
<i>Parte in proprietà, parte in affitto e parte in uso gratuito</i>	3	8	31	19	21	35	21	22	160
Conduzione con salariati	14.691	14.010	14.013	6.194	3.600	2.882	1.381	1.591	58.362
<i>Solo in proprietà</i>	44	50	43	37	31	11	4	-	220
<i>Solo in affitto</i>	2	3	8	25	11	9	1	-	59
<i>Solo in uso gratuito</i>	-	1	7	3	1	-	-	-	12
<i>Parte in proprietà e parte in affitto</i>	-	1	1	1	2	1	-	1	7
<i>Parte in proprietà e parte in uso gratuito</i>	1	-	1	-	-	1	-	-	3
<i>Parte in affitto e parte in uso gratuito</i>	-	-	-	-	1	-	-	-	1
<i>Parte in proprietà, parte in affitto e parte in uso gratuito</i>	-	-	-	-	-	-	-	-	-
Conduzione a colonia parziaria appoderata	47	55	60	66	46	22	5	1	302
<i>Solo in proprietà</i>	19	18	24	16	8	1	1	-	87
<i>Solo in affitto</i>	1	-	2	1	-	-	-	-	4
<i>Solo in uso gratuito</i>	4	-	-	4	1	-	-	-	9
<i>Parte in proprietà e parte in affitto</i>	-	2	1	1	-	-	-	-	4
<i>Parte in proprietà e parte in uso gratuito</i>	-	-	-	1	1	-	-	1	3
<i>Parte in affitto e parte in uso gratuito</i>	-	-	-	-	1	-	-	-	1
Altra forma di conduzione	24	20	27	23	11	1	1	1	108
<i>Solo in proprietà</i>	176.289	123.448	120.556	53.860	28.046	14.751	3.898	1.994	522.842
<i>Solo in affitto</i>	4.790	3.053	4.229	3.429	3.193	2.729	1.023	683	23.129
<i>Solo in uso gratuito</i>	2.623	1.797	1.944	854	422	237	65	31	7.973
<i>Parte in proprietà e parte in affitto</i>	1.891	3.170	8.787	11.422	14.092	13.506	4.459	1.926	59.253
<i>Parte in proprietà e parte in uso gratuito</i>	2.915	4.206	6.922	3.747	2.017	1.121	261	112	21.301
<i>Parte in affitto e parte in uso gratuito</i>	86	118	205	203	229	167	55	27	1.090
<i>Parte in proprietà, parte in affitto e parte in uso gratuito</i>	41	137	539	840	1.100	1.058	345	120	4.180
TOTALE	188.635	135.929	143.182	74.355	49.099	33.569	10.106	4.893	639.768

Tavola 3.1 segue - Aziende e relativa superficie totale per classe di superficie totale, forma di conduzione, titolo di possesso dei terreni e zona altimetrica (superficie in ettari) - TOTALE

FORME DI CONDUZIONE TITOLI DI POSSESSO DEI TERRENI	CLASSI DI SUPERFICIE TOTALE								
	Meno di 1	1 -- 2	2 -- 5	5 -- 10	10 -- 20	20 -- 50	50 -- 100	100 ed oltre	Totale
SUPERFICIE TOTALE									
<i>Solo in proprietà</i>	231.092,74	470.846,36	1.100.823,70	1.061.567,04	1.041.405,11	1.116.185,53	552.668,29	557.742,48	6.132.331,25
<i>Solo in affitto</i>	4.694,87	8.073,04	27.171,05	48.868,76	88.620,65	152.344,55	99.083,59	113.687,21	542.543,72
<i>Solo in uso gratuito</i>	3.524,67	7.039,60	17.934,12	19.289,61	19.823,39	22.400,34	14.955,39	17.025,98	121.993,10
<i>Parte in proprietà e parte in affitto</i>	2.986,96	11.063,26	69.945,10	181.817,32	396.164,12	763.701,78	483.505,40	479.325,89	2.388.509,83
<i>Parte in proprietà e parte in uso gratuito</i>	4.858,90	16.591,90	64.773,13	86.201,28	95.215,30	113.422,85	49.774,27	42.827,47	473.665,10
<i>Parte in affitto e parte in uso gratuito</i>	118,60	403,89	1.668,10	4.074,32	7.587,11	13.505,02	9.930,53	9.289,52	46.577,09
<i>Parte in proprietà, parte in affitto e parte in uso gratuito</i>	122,31	759,52	5.853,98	18.312,84	42.410,76	85.008,04	53.826,36	61.105,89	267.399,70
Con solo manodopera familiare	247.399,05	514.777,57	1.288.169,18	1.420.131,17	1.691.226,44	2.266.568,11	1.263.743,83	1.281.004,44	9.973.019,79
<i>Solo in proprietà</i>	40.511,92	60.652,72	142.548,41	147.163,23	158.765,68	214.011,96	158.498,49	229.566,59	1.151.719,00
<i>Solo in affitto</i>	682,59	1.200,10	3.203,50	5.899,26	11.277,00	25.173,02	26.865,00	51.316,89	125.617,36
<i>Solo in uso gratuito</i>	482,39	772,60	1.902,56	2.097,28	2.480,71	3.931,28	3.717,38	6.113,60	21.497,80
<i>Parte in proprietà e parte in affitto</i>	378,77	1.358,02	7.938,23	20.075,61	46.576,68	127.988,64	145.535,34	235.940,02	585.791,31
<i>Parte in proprietà e parte in uso gratuito</i>	684,82	1.890,85	7.317,82	10.535,14	13.699,70	19.834,02	14.767,70	17.288,21	86.018,26
<i>Parte in affitto e parte in uso gratuito</i>	14,67	57,56	198,61	407,57	1.051,84	2.372,13	1.764,65	4.282,99	10.150,02
<i>Parte in proprietà, parte in affitto e parte in uso gratuito</i>	16,69	81,68	661,31	2.038,92	4.751,57	12.809,20	14.349,21	22.459,03	57.167,61
Con manodopera familiare prevalente	42.771,85	66.013,53	163.770,44	188.217,01	238.603,18	406.120,25	365.497,77	566.967,33	2.037.961,36
<i>Solo in proprietà</i>	13.373,16	24.968,85	63.060,28	73.743,17	92.132,84	153.601,31	139.428,32	378.532,09	938.840,02
<i>Solo in affitto</i>	130,71	335,59	1.037,57	1.564,33	3.292,04	10.911,99	15.084,78	57.847,32	90.204,33
<i>Solo in uso gratuito</i>	116,12	231,61	756,64	972,01	1.251,96	2.386,45	2.577,30	13.037,17	21.329,26
<i>Parte in proprietà e parte in affitto</i>	66,93	345,30	1.814,66	3.664,74	8.512,29	28.431,70	43.128,04	156.707,97	242.671,63
<i>Parte in proprietà e parte in uso gratuito</i>	161,57	464,86	1.926,14	2.989,66	5.401,98	9.491,84	9.063,29	18.207,26	47.706,60
<i>Parte in affitto e parte in uso gratuito</i>	3,96	5,97	50,13	97,07	325,38	388,18	1.034,83	1.940,49	3.846,01
<i>Parte in proprietà, parte in affitto e parte in uso gratuito</i>	0,71	22,61	162,73	261,47	984,40	3.743,63	4.490,40	12.591,89	22.257,84
Con manodopera extrafamiliare prevalente	13.853,16	26.374,79	68.808,15	83.292,45	111.900,89	208.955,10	214.806,96	638.864,19	1.366.855,69
<i>Solo in proprietà</i>	15.071,76	34.092,73	80.932,05	83.270,38	98.875,67	171.573,48	170.997,16	3.628.788,20	4.283.601,43
<i>Solo in affitto</i>	288,24	714,26	2.246,86	3.235,40	6.428,62	17.147,89	23.750,02	196.962,00	250.773,29
<i>Solo in uso gratuito</i>	240,61	562,36	1.308,55	1.259,41	1.795,71	2.811,49	3.243,47	95.504,04	106.725,64
<i>Parte in proprietà e parte in affitto</i>	121,03	653,57	2.882,01	5.286,02	9.491,19	25.728,78	38.711,92	302.781,10	385.655,62
<i>Parte in proprietà e parte in uso gratuito</i>	294,35	1.051,93	3.465,98	3.875,08	5.003,55	8.195,34	9.158,96	88.710,05	119.755,24
<i>Parte in affitto e parte in uso gratuito</i>	5,64	21,64	109,86	166,44	348,08	1.061,30	1.142,98	20.451,44	23.307,38
<i>Parte in proprietà, parte in affitto e parte in uso gratuito</i>	3,98	15,22	196,89	316,26	743,82	2.961,65	3.814,97	30.188,28	38.241,07
Conduzione con salariati	16.025,61	37.111,71	91.142,20	97.408,99	122.686,64	229.479,93	250.819,48	4.363.385,11	5.208.059,67
<i>Solo in proprietà</i>	97,14	243,37	857,28	1.209,64	1.845,52	2.382,34	2.509,67	2.343,48	11.488,44
<i>Solo in affitto</i>	5,73	36,48	115,87	349,79	538,31	615,78	135,00	585,26	2.382,22
<i>Solo in uso gratuito</i>	10,57	32,80	98,99	114,83	214,26	129,88	-	-	601,33
<i>Parte in proprietà e parte in affitto</i>	1,18	2,87	29,17	44,50	125,86	207,66	606,90	534,84	1.552,98
<i>Parte in proprietà e parte in uso gratuito</i>	1,48	5,80	25,42	24,00	27,11	204,41	240,50	128,32	657,04
<i>Parte in affitto e parte in uso gratuito</i>	-	1,00	-	9,56	15,16	-	-	-	25,72
<i>Parte in proprietà, parte in affitto e parte in uso gratuito</i>	-	-	-	-	-	27,68	68,50	-	96,18
Conduzione a colonia parziaria appoderata	116,10	322,32	1.126,73	1.752,32	2.766,22	3.567,75	3.560,57	3.591,90	16.803,91
<i>Solo in proprietà</i>	43,66	102,46	445,34	618,60	651,99	1.127,03	891,77	9.162,66	13.043,51
<i>Solo in affitto</i>	1,62	3,85	39,27	35,91	26,09	48,06	-	-	154,80
<i>Solo in uso gratuito</i>	4,67	2,58	31,89	79,30	62,08	-	-	114,89	295,41
<i>Parte in proprietà e parte in affitto</i>	0,20	2,54	10,74	13,94	-	31,50	-	-	58,92
<i>Parte in proprietà e parte in uso gratuito</i>	0,65	-	19,99	56,64	18,20	-	-	492,95	588,43
<i>Parte in affitto e parte in uso gratuito</i>	-	-	-	-	17,19	-	-	-	17,19
Altra forma di conduzione	50,80	111,43	547,23	804,39	775,55	1.206,59	891,77	9.770,50	14.158,26
<i>Solo in proprietà</i>	300.190,38	590.906,49	1.388.667,06	1.367.572,06	1.393.676,81	1.658.881,65	1.024.993,70	4.806.135,50	12.531.023,65
<i>Solo in affitto</i>	5.803,76	10.363,32	33.814,12	59.953,45	110.182,71	206.241,29	164.918,39	420.398,68	1.011.675,72
<i>Solo in uso gratuito</i>	4.379,03	8.641,55	22.032,75	23.812,44	25.628,11	31.659,44	24.493,54	131.795,68	272.442,54
<i>Parte in proprietà e parte in affitto</i>	3.555,07	13.425,56	82.619,91	210.902,13	460.870,14	946.090,06	711.487,60	1.175.289,82	3.604.240,29
<i>Parte in proprietà e parte in uso gratuito</i>	6.001,77	20.005,34	77.528,48	103.681,80	119.365,84	151.148,46	83.004,72	167.654,26	728.390,67
<i>Parte in affitto e parte in uso gratuito</i>	142,87	490,06	2.026,70	4.754,96	9.344,76	17.326,63	13.872,99	35.964,44	83.923,41
<i>Parte in proprietà, parte in affitto e parte in uso gratuito</i>	143,69	879,03	6.874,91	20.929,49	48.890,55	104.550,20	76.549,44	126.345,09	385.162,40
TOTALE	320.216,57	644.711,35	1.613.563,93	1.791.606,33	2.167.958,92	3.115.897,73	2.099.320,38	6.863.583,47	18.616.858,68

Tavola 3.1 segue - Aziende e relativa superficie totale per classe di superficie totale, forma di conduzione, titolo di possesso dei terreni e zona altimetrica (superficie in ettari) - MONTAGNA

FORME DI CONDUZIONE TITOLI DI POSSESSO DEI TERRENI	CLASSI DI SUPERFICIE TOTALE								
	Meno di 1	1 -- 2	2 -- 5	5 -- 10	10 -- 20	20 -- 50	50 -- 100	100 ed oltre	Totale
SUPERFICIE TOTALE									
<i>Solo in proprietà</i>	41.637,85	88.048,61	240.479,35	264.280,76	276.733,97	308.695,78	150.448,32	228.023,89	1.598.348,53
<i>Solo in affitto</i>	486,76	1.143,79	4.477,08	8.272,14	16.199,33	26.931,84	20.178,63	38.902,92	116.592,49
<i>Solo in uso gratuito</i>	717,51	1.395,09	4.345,30	5.905,17	6.766,58	7.291,29	4.212,32	8.280,89	38.914,15
<i>Parte in proprietà e parte in affitto</i>	707,53	2.641,11	15.767,19	38.689,55	78.858,48	143.956,62	94.139,15	200.102,40	574.862,03
<i>Parte in proprietà e parte in uso gratuito</i>	1.085,94	3.624,09	15.172,26	24.162,13	31.126,34	36.971,70	14.137,88	17.509,81	143.790,15
<i>Parte in affitto e parte in uso gratuito</i>	18,97	77,57	355,95	1.163,62	1.970,71	3.787,90	3.731,60	4.350,02	15.456,34
<i>Parte in proprietà, parte in affitto e parte in uso gratuito</i>	39,93	212,74	1.521,40	4.838,24	11.396,06	21.828,54	15.670,22	32.123,83	87.630,96
Con solo manodopera familiare	44.694,49	97.143,00	282.118,53	347.311,61	423.051,47	549.463,67	302.518,12	529.293,76	2.575.594,65
<i>Solo in proprietà</i>	5.458,39	8.780,91	24.630,39	24.725,53	24.519,82	32.555,35	22.532,96	57.988,37	201.191,72
<i>Solo in affitto</i>	25,04	54,80	342,28	572,02	998,41	2.585,36	3.805,28	11.046,12	19.429,31
<i>Solo in uso gratuito</i>	52,62	93,09	251,53	339,49	255,10	544,32	847,85	1.694,14	4.078,14
<i>Parte in proprietà e parte in affitto</i>	44,71	216,16	2.553,61	4.984,82	6.265,76	15.252,94	17.481,24	60.688,29	107.487,53
<i>Parte in proprietà e parte in uso gratuito</i>	132,04	361,95	1.422,34	1.855,14	1.948,67	3.228,73	3.364,61	2.634,06	14.947,54
<i>Parte in affitto e parte in uso gratuito</i>	1,69	7,81	42,42	45,04	196,88	452,08	311,00	861,09	1.918,01
<i>Parte in proprietà, parte in affitto e parte in uso gratuito</i>	5,27	17,02	306,67	507,59	737,93	2.472,39	3.326,01	6.385,91	13.758,79
Con manodopera familiare prevalente	5.719,76	9.531,74	29.549,24	33.029,63	34.922,57	57.091,17	51.668,95	141.297,98	362.811,04
<i>Solo in proprietà</i>	2.130,64	3.911,26	10.642,09	11.475,45	12.827,78	22.840,83	20.898,11	124.590,18	209.316,34
<i>Solo in affitto</i>	11,60	27,00	121,45	201,40	342,65	964,04	1.501,77	8.625,74	11.795,65
<i>Solo in uso gratuito</i>	17,17	35,46	156,57	167,70	203,25	423,47	587,23	10.767,33	12.358,18
<i>Parte in proprietà e parte in affitto</i>	11,97	42,16	324,26	751,30	1.197,98	3.102,08	3.665,59	21.785,22	30.880,56
<i>Parte in proprietà e parte in uso gratuito</i>	35,13	71,25	279,13	369,42	770,05	977,29	738,33	5.763,26	9.003,86
<i>Parte in affitto e parte in uso gratuito</i>	-	-	19,52	11,99	16,45	26,11	68,31	107,29	249,67
<i>Parte in proprietà, parte in affitto e parte in uso gratuito</i>	-	7,48	15,07	52,86	171,90	322,22	457,07	2.879,38	3.905,98
Con manodopera extrafamiliare prevalente	2.206,51	4.094,61	11.558,09	13.030,12	15.530,06	28.656,04	27.916,41	174.518,40	277.510,24
<i>Solo in proprietà</i>	962,58	2.174,62	6.636,49	7.508,78	9.759,96	18.843,00	22.055,76	2.474.615,57	2.542.556,76
<i>Solo in affitto</i>	7,48	27,29	165,81	222,42	538,28	1.568,49	2.562,85	27.234,68	32.327,30
<i>Solo in uso gratuito</i>	11,75	56,33	169,00	215,70	175,05	299,51	969,75	54.539,52	56.436,61
<i>Parte in proprietà e parte in affitto</i>	6,58	44,29	193,67	429,89	924,63	2.642,30	4.541,72	52.897,11	61.680,19
<i>Parte in proprietà e parte in uso gratuito</i>	23,56	86,05	408,94	425,58	564,41	1.207,27	1.035,82	54.415,20	58.166,83
<i>Parte in affitto e parte in uso gratuito</i>	-	2,40	11,88	24,94	44,94	92,22	211,06	14.396,56	14.784,00
<i>Parte in proprietà, parte in affitto e parte in uso gratuito</i>	-	1,61	26,99	46,02	154,47	247,56	506,04	4.111,08	5.093,77
Conduzione con salariati	1.011,95	2.392,59	7.612,78	8.873,33	12.161,74	24.900,35	31.883,00	2.682.209,72	2.771.045,46
<i>Solo in proprietà</i>	12,30	26,87	180,42	178,32	244,87	371,59	962,60	854,38	2.831,35
<i>Solo in affitto</i>	1,53	12,49	21,66	20,12	52,59	96,00	-	139,26	343,65
<i>Solo in uso gratuito</i>	0,93	1,40	14,71	5,24	25,88	-	-	-	48,16
<i>Parte in proprietà e parte in affitto</i>	-	-	9,82	5,12	31,77	-	-	-	46,71
<i>Parte in proprietà e parte in uso gratuito</i>	-	1,13	3,22	-	11,85	46,45	91,79	128,32	282,76
<i>Parte in affitto e parte in uso gratuito</i>	-	-	-	-	-	-	-	-	-
<i>Parte in proprietà, parte in affitto e parte in uso gratuito</i>	-	-	-	-	-	-	-	-	-
Conduzione a colonia parziaria appoderata	14,76	41,89	229,83	208,80	366,96	514,04	1.054,39	1.121,96	3.552,63
<i>Solo in proprietà</i>	14,80	36,41	155,37	307,67	313,20	765,49	749,73	8.811,10	11.153,77
<i>Solo in affitto</i>	0,30	-	15,11	7,70	13,06	-	-	-	36,17
<i>Solo in uso gratuito</i>	1,13	-	5,91	8,11	30,22	-	-	114,89	160,26
<i>Parte in proprietà e parte in affitto</i>	-	-	4,80	8,37	-	-	-	-	13,17
<i>Parte in proprietà e parte in uso gratuito</i>	0,65	-	19,99	43,88	-	-	-	-	64,52
<i>Parte in affitto e parte in uso gratuito</i>	-	-	-	-	-	-	-	-	-
Altra forma di conduzione	16,88	36,41	201,18	375,73	356,48	765,49	749,73	8.925,99	11.427,89
<i>Solo in proprietà</i>	50.216,56	102.978,68	282.724,11	308.476,51	324.399,60	384.072,04	217.647,48	2.894.883,49	4.565.398,47
<i>Solo in affitto</i>	532,71	1.265,37	5.143,39	9.295,80	18.144,32	32.145,73	28.048,53	85.948,72	180.524,57
<i>Solo in uso gratuito</i>	801,11	1.581,37	4.943,02	6.641,41	7.456,08	8.558,59	6.617,15	75.396,77	111.995,50
<i>Parte in proprietà e parte in affitto</i>	770,79	2.943,72	18.853,35	44.869,05	87.278,62	164.953,94	119.827,70	335.473,02	774.970,19
<i>Parte in proprietà e parte in uso gratuito</i>	1.277,32	4.144,47	17.305,88	26.856,15	34.421,32	42.431,44	19.368,43	80.450,65	226.255,66
<i>Parte in affitto e parte in uso gratuito</i>	20,66	87,78	429,77	1.245,59	2.228,98	4.358,31	4.321,97	19.714,96	32.408,02
<i>Parte in proprietà, parte in affitto e parte in uso gratuito</i>	45,20	238,85	1.870,13	5.444,71	12.460,36	24.870,71	19.959,34	45.500,20	110.389,50
TOTALE	53.664,35	113.240,24	331.269,65	402.829,22	486.389,28	661.390,76	415.790,60	3.537.367,81	6.001.941,91

Tavola 3.1 segue - Aziende e relativa superficie totale per classe di superficie totale, forma di conduzione, titolo di possesso dei terreni e zona altimetrica (superficie in ettari) - COLLINA

FORME DI CONDUZIONE TITOLI DI POSSESSO DEI TERRENI	CLASSI DI SUPERFICIE TOTALE								Totale
	Meno di 1	1 -- 2	2 -- 5	5 -- 10	10 -- 20	20 -- 50	50 -- 100	100 ed oltre	
SUPERFICIE TOTALE									
<i>Solo in proprietà</i>	120.981,99	255.029,77	586.684,39	531.743,39	501.506,90	551.277,84	298.467,41	271.378,71	3.117.070,40
<i>Solo in affitto</i>	2.270,29	3.874,05	12.151,49	21.554,92	37.123,57	66.715,33	44.510,73	50.905,56	239.105,94
<i>Solo in uso gratuito</i>	1.777,12	3.784,17	9.109,24	9.066,15	9.130,37	11.065,22	8.900,61	8.043,93	60.876,81
<i>Parte in proprietà e parte in affitto</i>	1.313,80	4.828,11	28.725,93	70.333,63	142.485,81	287.501,45	201.331,84	178.246,75	914.767,32
<i>Parte in proprietà e parte in uso gratuito</i>	2.397,50	8.201,42	31.836,70	41.626,28	44.444,13	54.557,55	28.461,20	20.885,25	232.410,03
<i>Parte in affitto e parte in uso gratuito</i>	57,60	186,29	762,98	1.647,45	2.982,17	5.738,64	4.148,91	4.062,84	19.586,88
<i>Parte in proprietà, parte in affitto e parte in uso gratuito</i>	59,68	360,24	2.731,40	8.069,09	17.358,69	36.839,41	22.664,22	20.448,27	108.531,00
Con solo manodopera familiare	128.857,98	276.264,05	672.002,13	684.040,91	755.031,64	1.013.695,44	608.484,92	553.971,31	4.692.348,38
<i>Solo in proprietà</i>	22.213,89	31.344,31	72.419,34	73.820,63	81.843,16	111.967,43	82.294,53	125.930,05	601.833,34
<i>Solo in affitto</i>	348,69	527,90	1.370,66	2.400,64	5.302,44	11.878,58	8.942,93	21.051,30	51.823,14
<i>Solo in uso gratuito</i>	283,51	414,45	1.013,23	1.055,41	1.500,11	2.219,88	2.212,81	3.514,28	3.213,68
<i>Parte in proprietà e parte in affitto</i>	186,37	632,10	2.859,93	8.198,44	20.749,92	50.369,81	55.370,07	89.126,16	227.492,80
<i>Parte in proprietà e parte in uso gratuito</i>	346,10	944,63	3.679,59	5.398,01	7.333,79	11.137,29	6.990,51	11.511,73	47.341,65
<i>Parte in affitto e parte in uso gratuito</i>	7,76	34,40	95,07	233,10	546,83	1.101,27	660,99	1.904,46	4.583,88
<i>Parte in proprietà, parte in affitto e parte in uso gratuito</i>	7,65	53,17	242,74	919,27	2.368,66	6.071,80	6.012,57	11.234,73	26.910,59
Con manodopera familiare prevalente	23.393,97	33.950,96	81.680,56	92.025,50	119.644,91	194.746,06	162.484,41	264.272,71	972.199,08
<i>Solo in proprietà</i>	7.419,60	13.755,81	34.359,33	38.989,52	48.447,92	77.742,07	69.650,74	164.824,73	455.189,72
<i>Solo in affitto</i>	67,68	181,10	441,89	715,77	1.423,63	4.677,19	4.400,22	12.461,64	24.369,12
<i>Solo in uso gratuito</i>	69,94	130,67	402,66	499,12	664,25	1.087,20	1.175,15	1.413,62	5.442,61
<i>Parte in proprietà e parte in affitto</i>	40,27	212,43	968,84	1.602,75	4.173,50	13.367,53	15.550,98	59.563,25	95.479,55
<i>Parte in proprietà e parte in uso gratuito</i>	83,84	282,61	1.140,14	1.622,71	2.936,14	5.354,00	5.369,93	7.672,34	24.461,71
<i>Parte in affitto e parte in uso gratuito</i>	2,43	4,06	6,90	33,91	190,75	239,10	271,82	1.082,85	1.831,82
<i>Parte in proprietà, parte in affitto e parte in uso gratuito</i>	0,71	13,88	98,22	116,24	434,00	1.871,91	2.222,17	6.185,25	10.942,38
Con manodopera extrafamiliare prevalente	7.684,47	14.580,56	37.417,98	43.580,02	58.270,19	104.339,00	98.641,01	253.203,68	617.716,91
<i>Solo in proprietà</i>	5.926,81	13.915,74	36.544,65	39.576,86	50.418,83	88.604,52	90.220,95	906.432,14	1.231.640,50
<i>Solo in affitto</i>	118,27	277,36	916,28	1.260,25	2.456,34	6.772,78	8.160,53	86.638,15	106.599,96
<i>Solo in uso gratuito</i>	79,87	181,55	481,96	498,75	906,65	1.547,82	1.343,62	31.882,81	36.923,03
<i>Parte in proprietà e parte in affitto</i>	32,07	131,83	906,49	1.987,81	3.654,68	10.792,73	14.462,18	133.224,18	165.191,97
<i>Parte in proprietà e parte in uso gratuito</i>	85,06	300,47	1.367,85	1.852,75	2.533,10	3.996,97	5.174,00	24.630,41	39.940,61
<i>Parte in affitto e parte in uso gratuito</i>	0,30	8,13	40,39	101,85	90,55	701,66	586,88	3.617,83	5.147,59
<i>Parte in proprietà, parte in affitto e parte in uso gratuito</i>	1,29	1,33	64,81	133,71	293,00	1.544,71	1.718,45	15.325,23	19.082,53
Conduzione con salariati	6.243,67	14.816,41	40.322,43	45.411,98	60.353,15	113.961,19	121.666,61	1.201.750,75	1.604.526,19
<i>Solo in proprietà</i>	60,18	147,14	534,64	757,97	1.167,67	1.679,91	1.310,34	1.489,10	7.146,95
<i>Solo in affitto</i>	2,50	19,59	62,79	140,95	340,67	278,73	75,00	446,00	1.366,23
<i>Solo in uso gratuito</i>	9,64	29,60	60,45	91,68	174,46	129,88	-	-	495,71
<i>Parte in proprietà e parte in affitto</i>	1,18	1,54	17,01	32,48	70,44	183,91	606,90	416,74	1.330,20
<i>Parte in proprietà e parte in uso gratuito</i>	1,08	4,67	17,75	24,00	15,26	130,55	148,71	-	342,02
<i>Parte in affitto e parte in uso gratuito</i>	-	1,00	-	9,56	-	-	-	-	10,56
<i>Parte in proprietà, parte in affitto e parte in uso gratuito</i>	-	-	-	-	-	27,68	68,50	-	96,18
Conduzione a colonia parziaria appoderata	74,58	203,54	692,64	1.056,64	1.768,50	2.430,66	2.209,45	2.351,84	10.787,85
<i>Solo in proprietà</i>	18,68	42,40	221,83	203,77	231,25	324,41	71,26	351,56	1.465,16
<i>Solo in affitto</i>	0,90	3,85	16,10	18,41	13,03	48,06	-	-	100,35
<i>Solo in uso gratuito</i>	1,71	2,58	25,98	44,36	17,86	-	-	-	92,49
<i>Parte in proprietà e parte in affitto</i>	0,20	-	2,83	-	-	31,50	-	-	34,53
<i>Parte in proprietà e parte in uso gratuito</i>	-	-	-	6,23	-	-	-	-	6,23
<i>Parte in affitto e parte in uso gratuito</i>	-	-	-	-	-	-	-	-	-
Altra forma di conduzione	21,49	48,83	266,74	272,77	262,14	403,97	71,26	351,56	1.698,76
<i>Solo in proprietà</i>	156.621,15	314.235,17	730.764,18	685.092,14	683.615,73	831.596,18	542.015,23	1.470.406,29	5.414.346,07
<i>Solo in affitto</i>	2.808,33	4.883,85	14.959,21	26.090,94	46.659,68	90.370,67	66.089,41	171.502,65	423.364,74
<i>Solo in uso gratuito</i>	2.221,79	4.543,02	11.093,52	11.255,47	12.393,70	16.050,00	13.632,19	44.854,64	116.044,33
<i>Parte in proprietà e parte in affitto</i>	1.573,89	5.806,01	33.481,03	82.155,11	171.134,35	362.246,93	287.321,97	460.577,08	1.404.296,37
<i>Parte in proprietà e parte in uso gratuito</i>	2.913,58	9.733,80	38.042,03	50.529,98	57.262,42	75.176,36	46.144,35	64.699,73	344.502,25
<i>Parte in affitto e parte in uso gratuito</i>	68,09	233,88	905,34	2.025,87	3.810,30	7.780,67	5.668,60	10.667,98	31.160,73
<i>Parte in proprietà, parte in affitto e parte in uso gratuito</i>	69,33	428,62	3.137,17	9.238,31	20.454,35	46.355,51	32.685,91	53.193,48	165.562,68
TOTALE	166.276,16	339.864,35	832.382,48	866.387,82	995.330,53	1.429.576,32	993.557,66	2.275.901,85	7.899.277,17

Tavola 3.1 segue - Aziende e relativa superficie totale per classe di superficie totale, forma di conduzione, titolo di possesso dei terreni e zona altimetrica (superficie in ettari) - PIANURA

FORME DI CONDUZIONE TITOLI DI POSSESSO DEI TERRENI	CLASSI DI SUPERFICIE TOTALE								Totale
	Meno di 1	1 -- 2	2 -- 5	5 -- 10	10 -- 20	20 -- 50	50 -- 100	100 ed oltre	
SUPERFICIE TOTALE									
<i>Solo in proprietà</i>	68.472,90	127.767,98	273.659,96	265.542,89	263.164,24	256.211,91	103.752,56	58.339,88	1.416.912,32
<i>Solo in affitto</i>	1.937,82	3.055,20	10.542,48	19.041,70	35.297,75	58.697,38	34.394,23	23.878,73	186.845,29
<i>Solo in uso gratuito</i>	1.030,04	1.860,34	4.479,58	4.318,29	3.926,44	4.043,83	1.842,46	701,16	22.202,14
<i>Parte in proprietà e parte in affitto</i>	965,63	3.594,04	25.451,98	72.794,14	174.819,83	332.243,71	188.034,41	100.976,74	898.880,48
<i>Parte in proprietà e parte in uso gratuito</i>	1.375,46	4.766,39	17.764,17	20.412,87	19.644,83	21.893,60	7.175,19	4.432,41	97.464,92
<i>Parte in affitto e parte in uso gratuito</i>	42,03	140,03	549,17	1.263,25	2.634,23	3.978,48	2.050,02	876,66	11.533,87
<i>Parte in proprietà, parte in affitto e parte in uso gratuito</i>	22,70	186,54	1.601,18	5.405,51	13.656,01	26.340,09	15.491,92	8.533,79	71.237,74
Con solo manodopera familiare	73.846,58	141.370,52	334.048,52	388.778,65	513.143,33	703.409,00	352.740,79	197.739,37	2.705.076,76
<i>Solo in proprietà</i>	12.839,64	20.527,50	45.498,68	48.617,07	52.402,70	69.489,18	53.671,00	45.648,17	348.693,94
<i>Solo in affitto</i>	308,86	617,40	1.490,56	2.926,60	4.976,15	10.709,08	14.116,79	19.219,47	54.364,91
<i>Solo in uso gratuito</i>	146,26	265,06	637,80	702,38	726,50	1.167,08	656,72	905,18	5.205,98
<i>Parte in proprietà e parte in affitto</i>	147,69	509,76	2.524,69	6.892,35	19.561,00	62.365,89	72.684,03	86.125,57	250.810,98
<i>Parte in proprietà e parte in uso gratuito</i>	206,68	584,27	2.215,89	3.281,99	4.417,24	5.468,00	4.412,58	3.142,42	23.729,07
<i>Parte in affitto e parte in uso gratuito</i>	5,22	15,35	61,12	129,43	308,13	818,78	792,66	1.517,44	3.648,13
<i>Parte in proprietà, parte in affitto e parte in uso gratuito</i>	3,77	11,49	111,90	612,06	1.644,98	4.265,01	5.010,63	4.838,39	16.498,23
Con manodopera familiare prevalente	13.658,12	22.530,83	52.540,64	63.161,88	84.035,70	154.283,02	151.344,41	161.396,64	702.951,24
<i>Solo in proprietà</i>	3.822,92	7.301,78	18.058,86	23.278,20	30.857,14	53.018,41	48.879,47	89.117,18	274.333,96
<i>Solo in affitto</i>	51,43	127,49	474,23	647,16	1.525,76	5.270,76	9.182,79	36.759,94	54.039,56
<i>Solo in uso gratuito</i>	29,01	65,48	197,41	305,19	384,46	875,78	814,92	856,22	3.528,47
<i>Parte in proprietà e parte in affitto</i>	14,69	90,71	521,56	1.310,69	3.140,81	11.962,09	23.911,47	75.359,50	116.311,52
<i>Parte in proprietà e parte in uso gratuito</i>	42,60	111,00	506,87	997,53	1.695,79	3.160,55	2.955,03	4.771,66	14.241,03
<i>Parte in affitto e parte in uso gratuito</i>	1,53	1,91	23,71	51,17	118,18	122,97	694,70	750,35	1.764,52
<i>Parte in proprietà, parte in affitto e parte in uso gratuito</i>	-	1,25	49,44	92,37	378,50	1.549,50	1.811,16	3.527,26	7.409,48
Con manodopera extrafamiliare prevalente	3.962,18	7.699,62	19.832,08	26.682,31	38.100,64	75.960,06	88.249,54	211.142,11	471.628,54
<i>Solo in proprietà</i>	8.182,37	18.002,37	37.750,91	36.184,74	38.696,88	64.125,96	58.720,45	247.740,49	509.404,17
<i>Solo in affitto</i>	162,49	409,61	1.164,77	1.752,73	3.434,00	8.806,62	13.026,64	83.089,17	111.846,03
<i>Solo in uso gratuito</i>	148,99	324,48	657,59	544,96	714,01	964,16	930,10	9.081,71	13.366,00
<i>Parte in proprietà e parte in affitto</i>	82,38	477,45	1.781,85	2.868,32	4.911,88	12.293,75	19.708,02	116.659,81	158.783,46
<i>Parte in proprietà e parte in uso gratuito</i>	185,73	665,41	1.689,19	1.596,75	1.906,04	2.991,10	2.949,14	9.664,44	21.647,80
<i>Parte in affitto e parte in uso gratuito</i>	5,34	11,11	57,59	39,65	212,59	267,42	345,04	2.437,05	3.375,79
<i>Parte in proprietà, parte in affitto e parte in uso gratuito</i>	2,69	12,28	105,09	136,53	296,35	1.169,38	1.590,48	10.751,97	14.064,77
Conduzione con salariati	8.769,99	19.902,71	43.206,99	43.123,68	50.171,75	90.618,39	97.269,87	479.424,64	832.488,02
<i>Solo in proprietà</i>	24,66	69,36	142,22	273,35	432,98	330,84	236,73	-	1.510,14
<i>Solo in affitto</i>	1,70	4,40	31,42	188,72	145,05	241,05	60,00	-	672,34
<i>Solo in uso gratuito</i>	-	1,80	23,83	17,91	13,92	-	-	-	57,46
<i>Parte in proprietà e parte in affitto</i>	-	1,33	2,34	6,90	23,65	23,75	-	118,10	176,07
<i>Parte in proprietà e parte in uso gratuito</i>	0,40	-	4,45	-	-	27,41	-	-	32,26
<i>Parte in affitto e parte in uso gratuito</i>	-	-	-	-	15,16	-	-	-	15,16
<i>Parte in proprietà, parte in affitto e parte in uso gratuito</i>	-	-	-	-	-	-	-	-	-
Conduzione a colonia parziaria appoderata	26,76	76,89	204,26	486,88	630,76	623,05	296,73	118,10	2.463,43
<i>Solo in proprietà</i>	10,18	23,65	68,14	107,16	107,54	37,13	70,78	-	424,58
<i>Solo in affitto</i>	0,42	-	8,06	9,80	-	-	-	-	18,28
<i>Solo in uso gratuito</i>	1,83	-	-	26,83	14,00	-	-	-	42,66
<i>Parte in proprietà e parte in affitto</i>	-	2,54	3,11	5,57	-	-	-	-	11,22
<i>Parte in proprietà e parte in uso gratuito</i>	-	-	-	6,53	18,20	-	-	492,95	517,68
<i>Parte in affitto e parte in uso gratuito</i>	-	-	-	-	17,19	-	-	-	17,19
Altra forma di conduzione	12,43	26,19	79,31	155,89	156,93	37,13	70,78	492,95	1.031,61
<i>Solo in proprietà</i>	93.352,67	173.692,64	375.178,77	374.003,41	385.661,48	443.213,43	265.330,99	440.845,72	2.551.279,11
<i>Solo in affitto</i>	2.462,72	4.214,10	13.711,52	24.566,71	45.378,71	83.724,89	70.780,45	162.947,31	407.786,41
<i>Solo in uso gratuito</i>	1.356,13	2.517,16	5.996,21	5.915,56	5.778,33	7.050,85	4.244,20	11.544,27	44.402,71
<i>Parte in proprietà e parte in affitto</i>	1.210,39	4.675,83	30.285,53	83.877,97	202.457,17	418.889,19	304.337,93	379.239,72	1.424.973,73
<i>Parte in proprietà e parte in uso gratuito</i>	1.810,87	6.127,07	22.180,57	26.295,67	27.682,10	33.540,66	17.491,94	22.503,88	157.632,76
<i>Parte in affitto e parte in uso gratuito</i>	54,12	168,40	691,59	1.483,50	3.305,48	5.187,65	3.882,42	5.581,50	20.354,66
<i>Parte in proprietà, parte in affitto e parte in uso gratuito</i>	29,16	211,56	1.867,61	6.246,47	15.975,84	33.323,98	23.904,19	27.651,41	109.210,22
TOTALE	100.276,06	191.606,76	449.911,80	522.389,29	686.239,11	1.024.930,65	689.972,12	1.050.313,81	4.715.639,60

Tavola 3.2 - Aziende e relativa superficie agricola utilizzata (SAU) per classe di superficie agricola utilizzata, forma di conduzione, titolo di possesso dei terreni e zona altimetrica (superficie in ettari) - TOTALE

FORME DI CONDUZIONE TITOLI DI POSSESSO DEI TERRENI	CLASSI DI SUPERFICIE AGRICOLA UTILIZZATA								Totale
	Meno di 1	1 -- 2	2 -- 5	5 -- 10	10 -- 20	20 -- 50	50 -- 100	100 ed oltre	
AZIENDE									
<i>Solo in proprietà</i>	562.061	338.225	306.833	121.505	55.964	25.792	5.139	1.356	1.416.875
<i>Solo in affitto</i>	11.366	6.341	8.977	7.294	6.309	4.624	1.201	417	46.529
<i>Solo in uso gratuito</i>	9.060	5.442	5.430	2.375	1.168	642	147	55	24.319
<i>Parte in proprietà e parte in affitto</i>	5.761	8.283	21.301	24.832	26.183	21.822	5.735	1.708	115.625
<i>Parte in proprietà e parte in uso gratuito</i>	10.219	11.938	18.157	10.225	5.308	2.816	479	105	59.247
<i>Parte in affitto e parte in uso gratuito</i>	235	296	530	546	533	389	110	28	2.667
<i>Parte in proprietà, parte in affitto e parte in uso gratuito</i>	225	535	1.673	2.417	2.697	2.351	611	212	10.721
Con solo manodopera familiare	598.927	371.060	362.901	169.194	98.162	58.436	13.422	3.881	1.675.983
<i>Solo in proprietà</i>	92.614	42.146	42.149	18.811	9.925	5.865	1.868	836	214.214
<i>Solo in affitto</i>	1.476	898	1.046	857	826	804	344	212	6.463
<i>Solo in uso gratuito</i>	1.164	522	589	270	176	127	38	25	2.911
<i>Parte in proprietà e parte in affitto</i>	695	972	2.477	2.886	3.187	3.799	1.853	986	16.855
<i>Parte in proprietà e parte in uso gratuito</i>	1.327	1.322	2.096	1.345	887	575	189	76	7.817
<i>Parte in affitto e parte in uso gratuito</i>	29	38	55	59	71	75	26	17	370
<i>Parte in proprietà, parte in affitto e parte in uso gratuito</i>	28	68	175	287	289	382	183	83	1.495
Con manodopera familiare prevalente	97.333	45.966	48.587	24.515	15.361	11.627	4.501	2.235	250.125
<i>Solo in proprietà</i>	29.368	17.778	18.889	9.585	5.972	4.326	1.681	1.122	88.721
<i>Solo in affitto</i>	284	254	333	237	242	345	210	206	2.111
<i>Solo in uso gratuito</i>	268	175	228	131	87	72	36	33	1.030
<i>Parte in proprietà e parte in affitto</i>	132	238	555	493	614	863	575	555	4.025
<i>Parte in proprietà e parte in uso gratuito</i>	295	336	572	385	353	281	112	65	2.399
<i>Parte in affitto e parte in uso gratuito</i>	6	7	13	14	22	15	10	6	93
<i>Parte in proprietà, parte in affitto e parte in uso gratuito</i>	3	17	44	39	60	106	53	47	369
Con manodopera extrafamiliare prevalente	30.356	18.805	20.634	10.884	7.350	6.008	2.677	2.034	98.748
<i>Solo in proprietà</i>	32.095	24.227	24.277	11.201	6.493	4.966	2.259	3.084	108.602
<i>Solo in affitto</i>	596	562	738	495	494	539	332	428	4.184
<i>Solo in uso gratuito</i>	522	434	411	176	121	100	44	57	1.865
<i>Parte in proprietà e parte in affitto</i>	194	426	858	677	635	770	515	659	4.734
<i>Parte in proprietà e parte in uso gratuito</i>	508	713	1.002	481	340	232	99	100	3.475
<i>Parte in affitto e parte in uso gratuito</i>	7	18	32	18	21	25	12	22	155
<i>Parte in proprietà, parte in affitto e parte in uso gratuito</i>	4	12	53	41	57	83	41	70	361
Conduzione con salariati	33.926	26.392	27.371	13.089	8.161	6.715	3.302	4.420	123.376
<i>Solo in proprietà</i>	221	194	264	164	104	64	23	8	1.042
<i>Solo in affitto</i>	16	23	34	47	36	18	2	3	179
<i>Solo in uso gratuito</i>	31	18	34	17	11	3	-	-	114
<i>Parte in proprietà e parte in affitto</i>	1	1	11	5	9	9	7	2	45
<i>Parte in proprietà e parte in uso gratuito</i>	3	2	6	3	6	5	1	1	27
<i>Parte in affitto e parte in uso gratuito</i>	1	-	-	1	1	-	-	-	3
<i>Parte in proprietà, parte in affitto e parte in uso gratuito</i>	-	-	-	-	1	-	1	-	2
Conduzione a colonia parziaria appoderata	273	238	349	237	168	99	34	14	1.412
<i>Solo in proprietà</i>	174	76	120	74	30	19	8	11	512
<i>Solo in affitto</i>	7	5	7	6	-	1	-	-	26
<i>Solo in uso gratuito</i>	15	8	13	5	-	1	-	-	42
<i>Parte in proprietà e parte in affitto</i>	1	3	1	2	-	1	-	-	8
<i>Parte in proprietà e parte in uso gratuito</i>	1	5	5	2	1	-	-	1	15
<i>Parte in affitto e parte in uso gratuito</i>	-	-	-	-	1	-	-	-	1
Altra forma di conduzione	198	97	146	89	32	22	8	12	604
<i>Solo in proprietà</i>	716.533	422.646	392.532	161.340	78.488	41.032	10.978	6.417	1.829.966
<i>Solo in affitto</i>	13.745	8.083	11.135	8.936	7.907	6.331	2.089	1.266	59.492
<i>Solo in uso gratuito</i>	11.060	6.599	6.705	2.974	1.563	945	265	170	30.281
<i>Parte in proprietà e parte in affitto</i>	6.784	9.923	25.203	28.895	30.628	27.264	8.685	3.910	141.292
<i>Parte in proprietà e parte in uso gratuito</i>	12.353	14.316	21.838	12.441	6.895	3.909	880	348	72.980
<i>Parte in affitto e parte in uso gratuito</i>	278	359	630	638	649	504	158	73	3.289
<i>Parte in proprietà, parte in affitto e parte in uso gratuito</i>	260	632	1.945	2.784	3.104	2.922	889	412	12.948
TOTALE	761.013	462.558	459.988	218.008	129.234	82.907	23.944	12.596	2.150.248

Tavola 3.2 segue - Aziende e relativa superficie agricola utilizzata (SAU) per classe di superficie agricola utilizzata, forma di conduzione, titolo di possesso dei terreni e zona altimetrica (superficie in ettari) - MONTAGNA

FORME DI CONDUZIONE TITOLI DI POSSESSO DEI TERRENI	CLASSI DI SUPERFICIE AGRICOLA UTILIZZATA								Totale
	Meno di 1	1 -- 2	2 -- 5	5 -- 10	10 -- 20	20 -- 50	50 -- 100	100 ed oltre	
AZIENDE									
<i>Solo in proprietà</i>	122.036	65.772	62.723	25.741	11.267	4.641	992	383	293.555
<i>Solo in affitto</i>	1.389	1.019	1.513	1.263	1.150	727	233	144	7.438
<i>Solo in uso gratuito</i>	2.080	1.213	1.333	686	360	185	49	26	5.932
<i>Parte in proprietà e parte in affitto</i>	1.492	2.097	5.003	5.344	5.124	3.647	1.003	549	24.259
<i>Parte in proprietà e parte in uso gratuito</i>	2.658	2.704	4.207	2.714	1.584	694	117	41	14.719
<i>Parte in affitto e parte in uso gratuito</i>	48	67	121	159	138	104	41	10	688
<i>Parte in proprietà, parte in affitto e parte in uso gratuito</i>	80	155	440	658	727	579	151	98	2.888
Con solo manodopera familiare	129.783	73.027	75.340	36.565	20.350	10.577	2.586	1.251	349.479
<i>Solo in proprietà</i>	14.266	6.343	6.985	2.782	1.143	650	210	155	32.534
<i>Solo in affitto</i>	75	40	128	82	85	88	45	39	582
<i>Solo in uso gratuito</i>	151	65	85	37	21	18	7	7	391
<i>Parte in proprietà e parte in affitto</i>	83	177	820	682	424	432	199	179	2.996
<i>Parte in proprietà e parte in uso gratuito</i>	264	261	394	215	114	69	38	11	1.366
<i>Parte in affitto e parte in uso gratuito</i>	4	6	12	8	12	14	5	5	66
<i>Parte in proprietà, parte in affitto e parte in uso gratuito</i>	9	18	82	60	47	75	36	22	349
Con manodopera familiare prevalente	14.852	6.910	8.506	3.866	1.846	1.346	540	418	38.284
<i>Solo in proprietà</i>	5.337	2.904	2.988	1.358	761	515	212	225	14.300
<i>Solo in affitto</i>	28	22	42	28	31	27	21	22	221
<i>Solo in uso gratuito</i>	46	31	42	18	15	13	8	28	201
<i>Parte in proprietà e parte in affitto</i>	20	32	108	94	91	94	48	40	527
<i>Parte in proprietà e parte in uso gratuito</i>	69	50	85	45	45	27	9	15	345
<i>Parte in affitto e parte in uso gratuito</i>	-	1	5	1	2	1	1	-	11
<i>Parte in proprietà, parte in affitto e parte in uso gratuito</i>	1	5	6	8	9	10	4	10	53
Con manodopera extrafamiliare prevalente	5.501	3.045	3.276	1.552	954	687	303	340	15.658
<i>Solo in proprietà</i>	2.650	1.733	1.984	924	672	512	380	1.272	10.127
<i>Solo in affitto</i>	24	24	53	37	44	47	34	53	316
<i>Solo in uso gratuito</i>	40	44	58	25	15	18	15	26	241
<i>Parte in proprietà e parte in affitto</i>	13	29	68	56	63	76	51	78	434
<i>Parte in proprietà e parte in uso gratuito</i>	41	61	121	47	47	27	9	23	376
<i>Parte in affitto e parte in uso gratuito</i>	-	-	8	1	4	5	1	3	22
<i>Parte in proprietà, parte in affitto e parte in uso gratuito</i>	-	1	8	7	10	8	5	13	52
Conduzione con salariati	2.768	1.892	2.300	1.097	855	693	495	1.468	11.568
<i>Solo in proprietà</i>	35	27	45	28	16	12	7	3	173
<i>Solo in affitto</i>	4	7	7	2	5	2	-	-	27
<i>Solo in uso gratuito</i>	2	2	4	1	1	-	-	-	10
<i>Parte in proprietà e parte in affitto</i>	-	-	4	-	2	-	-	-	6
<i>Parte in proprietà e parte in uso gratuito</i>	-	-	2	-	2	-	1	1	6
<i>Parte in affitto e parte in uso gratuito</i>	-	-	-	-	-	-	-	-	-
<i>Parte in proprietà, parte in affitto e parte in uso gratuito</i>	-	-	-	-	-	-	-	-	-
Conduzione a colonia parziaria appoderata	41	36	62	31	26	14	8	4	222
<i>Solo in proprietà</i>	76	29	41	34	14	15	7	11	227
<i>Solo in affitto</i>	3	1	3	1	-	-	-	-	8
<i>Solo in uso gratuito</i>	3	1	4	1	-	1	-	-	10
<i>Parte in proprietà e parte in affitto</i>	-	2	-	1	-	-	-	-	3
<i>Parte in proprietà e parte in uso gratuito</i>	1	5	4	2	-	-	-	-	12
<i>Parte in affitto e parte in uso gratuito</i>	-	-	-	-	-	-	-	-	-
Altra forma di conduzione	83	38	52	39	14	16	7	11	260
<i>Solo in proprietà</i>	144.400	76.808	74.766	30.867	13.873	6.345	1.808	2.049	350.916
<i>Solo in affitto</i>	1.523	1.113	1.746	1.413	1.315	891	333	258	8.592
<i>Solo in uso gratuito</i>	2.322	1.356	1.526	768	412	235	79	87	6.785
<i>Parte in proprietà e parte in affitto</i>	1.608	2.337	6.003	6.177	5.704	4.249	1.301	846	28.225
<i>Parte in proprietà e parte in uso gratuito</i>	3.033	3.081	4.813	3.023	1.792	817	174	91	16.824
<i>Parte in affitto e parte in uso gratuito</i>	52	74	146	169	156	124	48	18	787
<i>Parte in proprietà, parte in affitto e parte in uso gratuito</i>	90	179	536	733	793	672	196	143	3.342
TOTALE	153.028	84.948	89.536	43.150	24.045	13.333	3.939	3.492	415.471

Tavola 3.2 segue - Aziende e relativa superficie agricola utilizzata (SAU) per classe di superficie agricola utilizzata, forma di conduzione, titolo di possesso dei terreni e zona altimetrica (superficie in ettari) - COLLINA

FORME DI CONDUZIONE TITOLI DI POSSESSO DEI TERRENI	CLASSI DI SUPERFICIE AGRICOLA UTILIZZATA								Totale
	Meno di 1	1 -- 2	2 -- 5	5 -- 10	10 -- 20	20 -- 50	50 -- 100	100 ed oltre	
AZIENDE									
<i>Solo in proprietà</i>	292.833	183.681	162.848	61.009	27.648	13.512	2.848	724	745.103
<i>Solo in affitto</i>	5.491	2.981	3.972	3.155	2.599	1.964	471	156	20.789
<i>Solo in uso gratuito</i>	4.628	2.828	2.685	1.113	542	335	76	25	12.232
<i>Parte in proprietà e parte in affitto</i>	2.594	3.668	8.824	9.585	9.304	8.234	2.308	635	45.152
<i>Parte in proprietà e parte in uso gratuito</i>	5.020	5.965	8.852	4.910	2.467	1.485	272	49	29.020
<i>Parte in affitto e parte in uso gratuito</i>	112	125	236	232	214	159	44	12	1.134
<i>Parte in proprietà, parte in affitto e parte in uso gratuito</i>	103	265	792	1.041	1.119	1.017	272	71	4.680
Con solo manodopera familiare	310.781	199.513	188.209	81.045	43.893	26.706	6.291	1.672	858.110
<i>Solo in proprietà</i>	51.620	21.526	21.144	9.306	5.241	3.112	946	436	113.331
<i>Solo in affitto</i>	769	390	434	349	404	363	101	70	2.880
<i>Solo in uso gratuito</i>	685	279	307	137	102	74	25	12	1.621
<i>Parte in proprietà e parte in affitto</i>	360	440	907	1.176	1.419	1.502	687	343	6.834
<i>Parte in proprietà e parte in uso gratuito</i>	684	662	1.027	690	476	330	92	46	4.007
<i>Parte in affitto e parte in uso gratuito</i>	18	18	30	30	38	34	10	6	184
<i>Parte in proprietà, parte in affitto e parte in uso gratuito</i>	13	42	63	146	138	184	80	40	706
Con manodopera familiare prevalente	54.149	23.357	23.912	11.834	7.818	5.599	1.941	953	129.563
<i>Solo in proprietà</i>	16.613	9.723	10.324	5.040	3.081	2.188	824	515	48.308
<i>Solo in affitto</i>	142	136	147	110	105	147	63	42	892
<i>Solo in uso gratuito</i>	164	99	121	69	43	33	15	2	546
<i>Parte in proprietà e parte in affitto</i>	76	148	300	211	314	400	201	193	1.843
<i>Parte in proprietà e parte in uso gratuito</i>	156	207	331	209	196	150	68	30	1.347
<i>Parte in affitto e parte in uso gratuito</i>	4	4	2	5	13	10	2	2	42
<i>Parte in proprietà, parte in affitto e parte in uso gratuito</i>	2	9	26	16	29	50	27	22	181
Con manodopera extrafamiliare prevalente	17.157	10.326	11.251	5.660	3.781	2.978	1.200	806	53.159
<i>Solo in proprietà</i>	13.215	10.272	11.016	5.335	3.274	2.559	1.098	1.131	47.900
<i>Solo in affitto</i>	230	225	292	203	178	218	104	146	1.596
<i>Solo in uso gratuito</i>	174	149	153	74	56	51	13	21	691
<i>Parte in proprietà e parte in affitto</i>	56	91	276	262	260	326	206	264	1.741
<i>Parte in proprietà e parte in uso gratuito</i>	155	208	396	232	167	121	58	40	1.377
<i>Parte in affitto e parte in uso gratuito</i>	2	8	10	11	7	14	7	8	67
<i>Parte in proprietà, parte in affitto e parte in uso gratuito</i>	2	2	16	18	29	40	20	38	165
Conduzione con salariati	13.834	10.955	12.159	6.135	3.971	3.329	1.506	1.648	53.537
<i>Solo in proprietà</i>	134	123	169	101	61	42	14	5	649
<i>Solo in affitto</i>	8	14	18	20	20	9	1	3	93
<i>Solo in uso gratuito</i>	29	15	22	14	9	3	-	-	92
<i>Parte in proprietà e parte in affitto</i>	1	-	6	4	5	8	7	1	32
<i>Parte in proprietà e parte in uso gratuito</i>	2	2	3	3	4	4	-	-	18
<i>Parte in affitto e parte in uso gratuito</i>	1	-	-	1	-	-	-	-	2
<i>Parte in proprietà, parte in affitto e parte in uso gratuito</i>	-	-	-	-	1	-	1	-	2
Conduzione a colonia parziaria appoderata	175	154	218	143	100	66	23	9	888
<i>Solo in proprietà</i>	71	30	58	26	10	3	-	-	198
<i>Solo in affitto</i>	3	4	2	4	-	1	-	-	14
<i>Solo in uso gratuito</i>	7	6	7	3	-	-	-	-	23
<i>Parte in proprietà e parte in affitto</i>	-	-	-	-	-	1	-	-	1
<i>Parte in proprietà e parte in uso gratuito</i>	-	-	-	-	-	-	-	-	-
<i>Parte in affitto e parte in uso gratuito</i>	-	-	-	-	-	-	-	-	-
Altra forma di conduzione	81	40	67	33	10	5	-	-	236
<i>Solo in proprietà</i>	374.486	225.355	205.559	80.817	39.315	21.416	5.730	2.811	955.489
<i>Solo in affitto</i>	6.643	3.750	4.865	3.841	3.306	2.702	740	417	26.264
<i>Solo in uso gratuito</i>	5.687	3.376	3.295	1.410	752	496	129	60	15.205
<i>Parte in proprietà e parte in affitto</i>	3.087	4.347	10.313	11.238	11.302	10.471	3.409	1.436	55.603
<i>Parte in proprietà e parte in uso gratuito</i>	6.017	7.044	10.609	6.044	3.310	2.090	490	165	35.769
<i>Parte in affitto e parte in uso gratuito</i>	137	155	278	279	272	217	63	28	1.429
<i>Parte in proprietà, parte in affitto e parte in uso gratuito</i>	120	318	897	1.221	1.316	1.291	400	171	5.734
TOTALE	396.177	244.345	235.816	104.850	59.573	38.683	10.961	5.088	1.095.493

Tavola 3.2 segue - Aziende e relativa superficie agricola utilizzata (SAU) per classe di superficie agricola utilizzata, forma di conduzione, titolo di possesso dei terreni e zona altimetrica (superficie in ettari) - PIANURA

FORME DI CONDUZIONE TITOLI DI POSSESSO DEI TERRENI	CLASSI DI SUPERFICIE AGRICOLA UTILIZZATA								Totale
	Meno di 1	1 -- 2	2 -- 5	5 -- 10	10 -- 20	20 -- 50	50 -- 100	100 ed oltre	
AZIENDE									
<i>Solo in proprietà</i>	147.192	88.772	81.262	34.755	17.049	7.639	1.299	249	378.217
<i>Solo in affitto</i>	4.486	2.341	3.492	2.876	2.560	1.933	497	117	18.302
<i>Solo in uso gratuito</i>	2.352	1.401	1.412	576	266	122	22	4	6.155
<i>Parte in proprietà e parte in affitto</i>	1.675	2.518	7.474	9.903	11.755	9.941	2.424	524	46.214
<i>Parte in proprietà e parte in uso gratuito</i>	2.541	3.269	5.098	2.601	1.257	637	90	15	15.508
<i>Parte in affitto e parte in uso gratuito</i>	75	104	173	155	181	126	25	6	845
<i>Parte in proprietà, parte in affitto e parte in uso gratuito</i>	42	115	441	718	851	755	188	43	3.153
Con solo manodopera familiare	158.363	98.520	99.352	51.584	33.919	21.153	4.545	958	468.394
<i>Solo in proprietà</i>	26.728	14.277	14.020	6.723	3.541	2.103	712	245	68.349
<i>Solo in affitto</i>	632	468	484	426	337	353	198	103	3.001
<i>Solo in uso gratuito</i>	328	178	197	96	53	35	6	6	899
<i>Parte in proprietà e parte in affitto</i>	252	355	750	1.028	1.344	1.865	967	464	7.025
<i>Parte in proprietà e parte in uso gratuito</i>	379	399	675	440	297	176	59	19	2.444
<i>Parte in affitto e parte in uso gratuito</i>	7	14	13	21	21	27	11	6	120
<i>Parte in proprietà, parte in affitto e parte in uso gratuito</i>	6	8	30	81	104	123	67	21	440
Con manodopera familiare prevalente	28.332	15.699	16.169	8.815	5.697	4.682	2.020	864	82.278
<i>Solo in proprietà</i>	7.418	5.151	5.577	3.187	2.130	1.623	645	382	26.113
<i>Solo in affitto</i>	114	96	144	99	106	171	126	142	998
<i>Solo in uso gratuito</i>	58	45	65	44	29	26	13	3	283
<i>Parte in proprietà e parte in affitto</i>	36	58	147	188	209	369	326	322	1.655
<i>Parte in proprietà e parte in uso gratuito</i>	70	79	156	131	112	104	35	20	707
<i>Parte in affitto e parte in uso gratuito</i>	2	2	6	8	7	4	7	4	40
<i>Parte in proprietà, parte in affitto e parte in uso gratuito</i>	-	3	12	15	22	46	22	15	135
Con manodopera extrafamiliare prevalente	7.698	5.434	6.107	3.672	2.615	2.343	1.174	888	29.931
<i>Solo in proprietà</i>	16.230	12.222	11.277	4.942	2.547	1.895	781	681	50.575
<i>Solo in affitto</i>	342	313	393	255	272	274	194	229	2.272
<i>Solo in uso gratuito</i>	308	241	200	77	50	31	16	10	933
<i>Parte in proprietà e parte in affitto</i>	125	306	514	359	312	368	258	317	2.559
<i>Parte in proprietà e parte in uso gratuito</i>	312	444	485	202	126	84	32	37	1.722
<i>Parte in affitto e parte in uso gratuito</i>	5	10	14	6	10	6	4	11	66
<i>Parte in proprietà, parte in affitto e parte in uso gratuito</i>	2	9	29	16	18	35	16	19	144
Conduzione con salariati	17.324	13.545	12.912	5.857	3.335	2.693	1.301	1.304	58.271
<i>Solo in proprietà</i>	52	44	50	35	27	10	2	-	220
<i>Solo in affitto</i>	4	2	9	25	11	7	1	-	59
<i>Solo in uso gratuito</i>	-	1	8	2	1	-	-	-	12
<i>Parte in proprietà e parte in affitto</i>	-	1	1	1	2	1	-	1	7
<i>Parte in proprietà e parte in uso gratuito</i>	1	-	1	-	-	1	-	-	3
<i>Parte in affitto e parte in uso gratuito</i>	-	-	-	-	1	-	-	-	1
<i>Parte in proprietà, parte in affitto e parte in uso gratuito</i>	-	-	-	-	-	-	-	-	-
Conduzione a colonia parziaria appoderata	57	48	69	63	42	19	3	1	302
<i>Solo in proprietà</i>	27	17	21	14	6	1	1	-	87
<i>Solo in affitto</i>	1	-	2	1	-	-	-	-	4
<i>Solo in uso gratuito</i>	5	1	2	1	-	-	-	-	9
<i>Parte in proprietà e parte in affitto</i>	1	1	1	1	-	-	-	-	4
<i>Parte in proprietà e parte in uso gratuito</i>	-	-	1	-	1	-	-	1	3
<i>Parte in affitto e parte in uso gratuito</i>	-	-	-	-	1	-	-	-	1
Altra forma di conduzione	34	19	27	17	8	1	1	1	108
<i>Solo in proprietà</i>	197.647	120.483	112.207	49.656	25.300	13.271	3.440	1.557	523.561
<i>Solo in affitto</i>	5.579	3.220	4.524	3.682	3.286	2.738	1.016	591	24.636
<i>Solo in uso gratuito</i>	3.051	1.867	1.884	796	399	214	57	23	8.291
<i>Parte in proprietà e parte in affitto</i>	2.089	3.239	8.887	11.480	13.622	12.544	3.975	1.628	57.464
<i>Parte in proprietà e parte in uso gratuito</i>	3.303	4.191	6.416	3.374	1.793	1.002	216	92	20.387
<i>Parte in affitto e parte in uso gratuito</i>	89	130	206	190	221	163	47	27	1.073
<i>Parte in proprietà, parte in affitto e parte in uso gratuito</i>	50	135	512	830	995	959	293	98	3.872
TOTALE	211.808	133.265	134.636	70.008	45.616	30.891	9.044	4.016	639.284

Tavola 3.2 segue - Aziende e relativa superficie agricola utilizzata (SAU) per classe di superficie agricola utilizzata, forma di conduzione, titolo di possesso dei terreni e zona altimetrica (superficie in ettari) - TOTALE

FORME DI CONDUZIONE TITOLI DI POSSESSO DEI TERRENI	CLASSI DI SUPERFICIE AGRICOLA UTILIZZATA								Totale
	Meno di 1	1 -- 2	2 -- 5	5 -- 10	10 -- 20	20 -- 50	50 -- 100	100 ed oltre	
SUPERFICIE AGRICOLA UTILIZZATA									
<i>Solo in proprietà</i>	272.692,05	470.297,02	947.736,84	834.752,19	760.768,42	759.910,57	342.966,73	238.338,56	4.627.462,38
<i>Solo in affitto</i>	5.612,18	8.821,61	29.196,80	52.054,48	88.910,03	138.973,87	80.915,50	71.725,25	476.209,72
<i>Solo in uso gratuito</i>	4.288,17	7.516,36	17.045,86	16.315,06	15.969,24	18.927,37	9.784,13	9.598,87	99.445,06
<i>Parte in proprietà e parte in affitto</i>	3.540,88	12.167,94	72.905,94	180.667,47	372.586,80	666.913,89	384.341,47	306.872,38	1.999.996,77
<i>Parte in proprietà e parte in uso gratuito</i>	5.923,34	17.344,83	58.841,79	71.638,38	72.612,78	83.114,42	31.764,35	18.622,28	359.862,17
<i>Parte in affitto e parte in uso gratuito</i>	140,52	430,47	1.810,34	3.943,35	7.588,30	11.994,26	7.387,27	6.277,59	39.572,10
<i>Parte in proprietà, parte in affitto e parte in uso gratuito</i>	149,00	811,58	5.776,29	17.702,37	38.417,34	72.506,64	41.096,91	40.336,50	216.796,63
Con solo manodopera familiare	292.346,14	517.389,81	1.133.313,86	1.177.073,30	1.356.852,91	1.752.341,02	898.256,36	691.771,43	7.819.344,83
<i>Solo in proprietà</i>	43.931,31	59.126,48	131.728,97	130.383,48	136.642,35	178.783,06	128.155,28	132.695,99	941.446,92
<i>Solo in affitto</i>	780,27	1.228,81	3.358,97	6.097,70	11.688,29	25.510,12	24.064,16	36.220,00	108.948,32
<i>Solo in uso gratuito</i>	545,85	731,58	1.882,38	1.864,04	2.367,25	3.981,93	2.613,44	4.232,99	18.219,46
<i>Parte in proprietà e parte in affitto</i>	439,63	1.415,23	8.370,28	20.801,12	45.820,92	121.795,55	128.459,01	166.869,32	493.971,06
<i>Parte in proprietà e parte in uso gratuito</i>	752,37	1.909,55	6.898,72	9.444,70	12.269,29	17.316,52	12.827,09	12.105,94	73.524,18
<i>Parte in affitto e parte in uso gratuito</i>	17,14	55,37	185,79	415,32	1.030,44	2.389,24	1.750,05	3.388,44	9.231,79
<i>Parte in proprietà, parte in affitto e parte in uso gratuito</i>	19,79	102,54	578,56	2.125,62	4.232,02	11.917,07	12.931,77	15.007,08	46.914,45
Con manodopera familiare prevalente	46.486,36	64.569,56	153.003,67	171.131,98	214.050,56	361.693,49	310.800,80	370.519,76	1.692.256,18
<i>Solo in proprietà</i>	14.948,60	24.939,67	59.081,04	66.931,65	82.595,99	134.192,47	116.913,63	222.781,82	722.384,87
<i>Solo in affitto</i>	158,63	355,93	1.049,04	1.712,68	3.469,65	10.924,67	15.039,31	45.073,04	77.782,95
<i>Solo in uso gratuito</i>	134,46	254,73	729,38	911,93	1.193,87	2.232,92	2.491,80	9.161,58	17.110,67
<i>Parte in proprietà e parte in affitto</i>	86,25	349,74	1.875,31	3.545,57	8.892,63	28.050,01	40.315,32	109.682,99	192.797,82
<i>Parte in proprietà e parte in uso gratuito</i>	177,96	484,13	1.854,47	2.786,48	4.988,12	8.650,39	7.781,25	12.166,51	38.889,31
<i>Parte in affitto e parte in uso gratuito</i>	3,82	10,36	45,38	108,78	300,90	451,56	748,15	1.322,37	2.991,32
<i>Parte in proprietà, parte in affitto e parte in uso gratuito</i>	2,08	25,24	149,88	291,54	890,81	3.652,76	3.823,41	9.558,32	18.394,04
Con manodopera extrafamiliare prevalente	15.511,80	26.419,80	64.784,50	76.288,63	102.331,97	188.154,78	187.112,87	409.746,63	1.070.350,98
<i>Solo in proprietà</i>	17.133,37	33.839,25	75.082,52	77.498,07	90.056,33	154.078,03	160.646,89	1.300.083,92	1.908.418,38
<i>Solo in affitto</i>	337,56	814,26	2.373,20	3.523,61	7.030,90	17.532,47	23.719,12	129.070,57	184.401,69
<i>Solo in uso gratuito</i>	289,83	606,69	1.252,36	1.233,30	1.705,18	3.095,55	3.113,54	24.147,95	35.444,40
<i>Parte in proprietà e parte in affitto</i>	129,13	627,24	2.849,88	4.787,08	9.056,36	24.489,90	36.812,50	166.232,78	244.984,87
<i>Parte in proprietà e parte in uso gratuito</i>	322,17	1.025,79	3.126,31	3.389,17	4.709,05	7.492,94	6.938,82	23.629,12	50.634,37
<i>Parte in affitto e parte in uso gratuito</i>	4,66	25,15	108,98	133,50	297,60	852,57	856,91	7.266,98	9.546,35
<i>Parte in proprietà, parte in affitto e parte in uso gratuito</i>	2,79	17,42	177,83	282,84	808,76	2.706,39	3.040,31	20.100,73	27.137,07
Conduzione con salariati	18.219,51	36.955,80	84.971,08	90.847,57	113.664,18	210.247,85	235.129,09	1.670.532,05	2.460.567,13
<i>Solo in proprietà</i>	127,11	272,10	823,49	1.152,17	1.462,56	1.947,17	1.482,57	1.071,30	8.338,47
<i>Solo in affitto</i>	9,72	35,68	127,52	352,16	501,90	460,23	128,30	389,10	2.004,61
<i>Solo in uso gratuito</i>	13,46	24,69	113,12	113,58	157,45	77,82	-	-	500,12
<i>Parte in proprietà e parte in affitto</i>	0,55	1,30	34,73	28,93	116,29	246,58	438,53	262,47	1.129,38
<i>Parte in proprietà e parte in uso gratuito</i>	1,38	3,38	22,45	22,22	89,39	122,05	88,05	127,92	476,84
<i>Parte in affitto e parte in uso gratuito</i>	0,94	-	-	9,11	14,00	-	-	-	24,05
<i>Parte in proprietà, parte in affitto e parte in uso gratuito</i>	-	-	-	-	12,48	-	65,00	-	77,48
Conduzione a colonia parziaria appoderata	153,16	337,15	1.121,31	1.678,17	2.354,07	2.853,85	2.202,45	1.850,79	12.550,95
<i>Solo in proprietà</i>	75,77	103,54	364,41	517,61	397,37	600,01	558,07	3.836,89	6.453,67
<i>Solo in affitto</i>	3,36	6,80	21,77	44,68	-	48,06	-	-	124,67
<i>Solo in uso gratuito</i>	5,88	11,39	41,74	31,94	-	21,30	-	-	112,25
<i>Parte in proprietà e parte in affitto</i>	0,33	4,25	3,00	11,60	-	25,86	-	-	45,04
<i>Parte in proprietà e parte in uso gratuito</i>	0,62	8,23	16,35	15,06	18,10	-	-	381,10	439,46
<i>Parte in affitto e parte in uso gratuito</i>	-	-	-	-	10,98	-	-	-	10,98
Altra forma di conduzione	85,96	134,21	447,27	620,89	426,45	695,23	558,07	4.217,99	7.186,07
<i>Solo in proprietà</i>	348.908,21	588.578,06	1.214.817,27	1.111.235,17	1.071.923,02	1.229.511,31	750.723,17	1.898.808,48	8.214.504,69
<i>Solo in affitto</i>	6.901,72	11.263,09	36.127,30	63.785,31	111.600,77	193.449,42	143.866,39	282.477,96	849.471,96
<i>Solo in uso gratuito</i>	5.277,65	9.145,44	21.064,84	20.469,85	21.392,99	28.336,89	18.002,91	47.141,39	170.831,96
<i>Parte in proprietà e parte in affitto</i>	4.196,77	14.565,70	86.039,14	209.841,77	436.473,00	841.521,79	590.366,83	749.919,94	2.932.924,94
<i>Parte in proprietà e parte in uso gratuito</i>	7.177,84	20.775,91	70.760,09	87.296,01	94.686,73	116.696,32	59.400,56	67.032,87	523.826,33
<i>Parte in affitto e parte in uso gratuito</i>	167,08	521,35	2.150,49	4.610,06	9.242,22	15.687,63	10.742,38	18.255,38	61.376,59
<i>Parte in proprietà, parte in affitto e parte in uso gratuito</i>	173,66	956,78	6.682,56	20.402,37	44.361,41	90.782,86	60.957,40	85.002,63	309.319,67
TOTALE	372.802,93	645.806,33	1.437.641,69	1.517.640,54	1.789.680,14	2.515.986,22	1.634.059,64	3.148.638,65	13.062.256,14

Tavola 3.2 segue - Aziende e relativa superficie agricola utilizzata (SAU) per classe di superficie agricola utilizzata, forma di conduzione, titolo di possesso dei terreni e zona altimetrica (superficie in ettari) - MONTAGNA

FORME DI CONDUZIONE TITOLI DI POSSESSO DEI TERRENI	CLASSI DI SUPERFICIE AGRICOLA UTILIZZATA								Totale
	Meno di 1	1 -- 2	2 -- 5	5 -- 10	10 -- 20	20 -- 50	50 -- 100	100 ed oltre	
SUPERFICIE AGRICOLA UTILIZZATA									
<i>Solo in proprietà</i>	56.569,72	91.350,00	194.638,77	176.719,23	152.101,59	135.324,50	67.110,92	84.508,36	958.323,09
<i>Solo in affitto</i>	663,45	1.448,96	4.962,32	8.999,76	16.027,65	22.233,61	16.111,95	26.798,35	97.246,05
<i>Solo in uso gratuito</i>	954,68	1.668,60	4.273,84	4.750,10	4.900,89	5.373,28	3.249,03	4.242,61	29.413,03
<i>Parte in proprietà e parte in affitto</i>	909,82	3.066,24	16.970,75	38.629,94	72.159,54	110.574,60	67.603,88	125.064,88	434.979,65
<i>Parte in proprietà e parte in uso gratuito</i>	1.503,79	3.924,28	13.882,81	19.157,18	21.794,57	20.255,60	7.794,26	8.425,27	96.737,76
<i>Parte in affitto e parte in uso gratuito</i>	27,25	101,05	405,14	1.139,07	1.976,76	3.272,28	2.747,61	3.643,03	13.312,19
<i>Parte in proprietà, parte in affitto e parte in uso gratuito</i>	52,30	235,46	1.536,87	4.813,16	10.319,34	17.877,70	10.250,56	21.413,82	66.499,21
Con solo manodopera familiare	60.681,01	101.794,59	236.670,50	254.208,44	279.280,34	314.911,57	174.868,21	274.096,32	1.696.510,98
<i>Solo in proprietà</i>	6.438,33	8.896,07	21.830,70	18.935,37	15.481,56	19.594,50	14.295,39	27.546,16	133.018,08
<i>Solo in affitto</i>	36,27	57,87	425,73	565,37	1.226,87	2.665,91	3.140,93	7.151,35	15.270,30
<i>Solo in uso gratuito</i>	66,71	90,28	271,23	248,60	277,30	557,76	478,53	1.256,74	3.247,15
<i>Parte in proprietà e parte in affitto</i>	48,04	271,07	2.823,75	4.753,55	5.924,14	13.711,76	13.860,65	35.640,21	77.033,17
<i>Parte in proprietà e parte in uso gratuito</i>	146,50	387,27	1.285,78	1.464,09	1.584,14	2.143,69	2.655,94	1.969,81	11.637,22
<i>Parte in affitto e parte in uso gratuito</i>	1,48	7,86	41,60	60,15	181,67	496,89	337,67	852,87	1.980,19
<i>Parte in proprietà, parte in affitto e parte in uso gratuito</i>	5,80	27,35	272,66	429,35	697,60	2.399,56	2.563,07	3.355,14	9.750,53
Con manodopera familiare prevalente	6.743,13	9.737,77	26.951,45	26.456,48	25.373,28	41.570,07	37.332,18	77.772,28	251.936,64
<i>Solo in proprietà</i>	2.568,08	4.045,36	9.290,84	9.422,05	10.340,96	15.624,67	15.063,40	59.328,58	125.683,94
<i>Solo in affitto</i>	12,89	31,40	138,57	202,80	420,16	774,12	1.464,94	5.517,37	8.562,25
<i>Solo in uso gratuito</i>	23,87	47,14	132,41	111,19	206,92	411,83	575,44	8.244,88	9.753,68
<i>Parte in proprietà e parte in affitto</i>	11,85	45,71	382,26	689,55	1.289,44	2.932,53	3.411,87	10.990,37	19.753,58
<i>Parte in proprietà e parte in uso gratuito</i>	40,13	71,08	279,27	338,05	607,94	819,08	627,32	3.806,53	6.589,40
<i>Parte in affitto e parte in uso gratuito</i>	-	1,85	17,38	6,30	25,82	25,01	67,21	-	143,57
<i>Parte in proprietà, parte in affitto e parte in uso gratuito</i>	0,60	6,72	20,76	67,76	130,63	360,03	299,76	2.194,64	3.080,90
Con manodopera extrafamiliare prevalente	2.657,42	4.249,26	10.261,49	10.837,70	13.021,87	20.947,27	21.509,94	90.082,37	173.567,32
<i>Solo in proprietà</i>	1.236,58	2.424,89	6.184,93	6.353,82	9.364,50	16.208,63	27.659,86	811.998,34	881.431,55
<i>Solo in affitto</i>	9,87	34,54	181,93	261,06	632,62	1.579,00	2.387,86	13.139,79	18.226,67
<i>Solo in uso gratuito</i>	21,80	63,58	180,53	176,70	202,66	609,21	1.043,85	11.647,99	13.946,32
<i>Parte in proprietà e parte in affitto</i>	7,74	42,10	232,38	407,42	918,65	2.386,76	3.614,89	20.558,13	28.168,07
<i>Parte in proprietà e parte in uso gratuito</i>	24,50	87,66	399,36	321,51	673,98	932,22	613,32	9.058,75	12.111,30
<i>Parte in affitto e parte in uso gratuito</i>	-	-	27,99	9,40	46,32	130,87	68,27	3.163,86	3.446,71
<i>Parte in proprietà, parte in affitto e parte in uso gratuito</i>	-	1,61	26,40	45,34	124,03	240,79	369,14	2.890,46	3.697,77
Conduzione con salariati	1.300,49	2.654,38	7.233,52	7.575,25	11.962,76	22.087,48	35.757,19	872.457,32	961.028,39
<i>Solo in proprietà</i>	18,96	40,11	137,96	195,23	216,46	373,16	495,51	344,28	1.821,67
<i>Solo in affitto</i>	2,22	11,22	25,70	13,42	75,89	49,10	-	-	177,55
<i>Solo in uso gratuito</i>	0,83	2,86	14,17	9,78	14,95	-	-	-	42,59
<i>Parte in proprietà e parte in affitto</i>	-	-	13,20	-	28,22	-	-	-	41,42
<i>Parte in proprietà e parte in uso gratuito</i>	-	-	7,73	-	30,08	-	88,05	127,92	253,78
<i>Parte in affitto e parte in uso gratuito</i>	-	-	-	-	-	-	-	-	-
<i>Parte in proprietà, parte in affitto e parte in uso gratuito</i>	-	-	-	-	-	-	-	-	-
Conduzione a colonia parziaria appoderata	22,01	54,19	198,76	218,43	365,60	422,26	583,56	472,20	2.337,01
<i>Solo in proprietà</i>	29,20	40,59	123,95	233,17	198,65	491,46	489,91	3.836,89	5.443,82
<i>Solo in affitto</i>	1,28	1,00	7,75	7,45	-	-	-	-	17,48
<i>Solo in uso gratuito</i>	1,06	1,28	14,83	7,59	-	21,30	-	-	46,06
<i>Parte in proprietà e parte in affitto</i>	-	3,14	-	6,05	-	-	-	-	9,19
<i>Parte in proprietà e parte in uso gratuito</i>	0,62	8,23	12,95	15,06	-	-	-	-	36,86
<i>Parte in affitto e parte in uso gratuito</i>	-	-	-	-	-	-	-	-	-
Altra forma di conduzione	32,16	54,24	159,48	269,32	198,65	512,76	489,91	3.836,89	5.553,41
<i>Solo in proprietà</i>	66.860,87	106.797,02	232.207,15	211.858,87	187.703,72	187.616,92	125.114,99	987.562,61	2.105.722,15
<i>Solo in affitto</i>	725,98	1.584,99	5.742,00	10.049,86	18.383,19	27.301,74	23.105,68	52.606,86	139.500,30
<i>Solo in uso gratuito</i>	1.068,95	1.873,74	4.887,01	5.303,96	5.602,72	6.973,38	5.346,85	25.392,22	56.448,83
<i>Parte in proprietà e parte in affitto</i>	977,45	3.428,26	20.422,34	44.486,51	80.319,99	129.605,65	88.491,29	192.253,59	559.985,08
<i>Parte in proprietà e parte in uso gratuito</i>	1.715,54	4.478,52	15.867,90	21.295,89	24.690,71	24.150,59	11.778,89	23.388,28	127.366,32
<i>Parte in affitto e parte in uso gratuito</i>	28,73	110,76	492,11	1.214,92	2.230,57	3.925,05	3.220,76	7.659,76	18.882,66
<i>Parte in proprietà, parte in affitto e parte in uso gratuito</i>	58,70	271,14	1.856,69	5.355,61	11.271,60	20.878,08	13.482,53	29.854,06	83.028,41
TOTALE	71.436,22	118.544,43	281.475,20	299.565,62	330.202,50	400.451,41	270.540,99	1.318.717,38	3.090.933,75

Tavola 3.2 segue - Aziende e relativa superficie agricola utilizzata (SAU) per classe di superficie agricola utilizzata, forma di conduzione, titolo di possesso dei terreni e zona altimetrica (superficie in ettari) - COLLINA

FORME DI CONDUZIONE TITOLI DI POSSESSO DEI TERRENI	CLASSI DI SUPERFICIE AGRICOLA UTILIZZATA								Totale
	Meno di 1	1 -- 2	2 -- 5	5 -- 10	10 -- 20	20 -- 50	50 -- 100	100 ed oltre	
SUPERFICIE AGRICOLA UTILIZZATA									
<i>Solo in proprietà</i>	142.628,49	255.474,48	502.078,10	418.205,83	376.184,82	400.502,55	189.462,58	115.781,71	2.400.318,56
<i>Solo in affitto</i>	2.715,22	4.098,37	12.865,45	22.435,54	36.627,81	58.827,49	31.286,33	26.827,24	195.683,45
<i>Solo in uso gratuito</i>	2.192,06	3.911,89	8.417,99	7.598,18	7.413,78	10.066,70	5.099,55	4.176,82	48.876,97
<i>Parte in proprietà e parte in affitto</i>	1.582,96	5.385,25	30.147,08	69.293,17	132.150,04	252.918,69	154.903,79	99.484,04	745.865,02
<i>Parte in proprietà e parte in uso gratuito</i>	2.894,11	8.651,93	28.640,44	34.276,28	33.691,25	44.296,21	17.999,87	8.206,47	178.656,56
<i>Parte in affitto e parte in uso gratuito</i>	68,60	181,39	821,38	1.676,67	3.023,56	4.852,59	2.899,24	1.878,77	15.402,20
<i>Parte in proprietà, parte in affitto e parte in uso gratuito</i>	67,72	396,80	2.719,51	7.598,70	15.876,37	31.440,66	18.188,82	12.034,87	88.323,45
Con solo manodopera familiare	152.149,16	278.100,11	585.689,95	561.084,37	604.967,63	802.904,89	419.840,18	268.389,92	3.673.126,21
<i>Solo in proprietà</i>	24.116,67	30.118,28	65.995,92	64.572,29	72.214,29	95.341,89	64.969,65	69.949,47	487.278,46
<i>Solo in affitto</i>	391,07	534,60	1.405,04	2.498,93	5.736,13	11.339,91	6.903,70	13.522,65	42.332,03
<i>Solo in uso gratuito</i>	318,57	389,23	977,57	947,61	1.379,13	2.211,72	1.748,06	2.083,26	10.055,15
<i>Parte in proprietà e parte in affitto</i>	227,54	630,35	3.056,26	8.586,10	20.565,60	47.678,95	47.490,45	59.211,32	187.446,57
<i>Parte in proprietà e parte in uso gratuito</i>	390,04	946,07	3.414,77	4.846,42	6.612,14	10.003,79	6.418,04	7.284,14	39.915,41
<i>Parte in affitto e parte in uso gratuito</i>	10,88	26,73	99,80	196,86	552,62	1.064,74	687,71	923,75	3.563,09
<i>Parte in proprietà, parte in affitto e parte in uso gratuito</i>	9,43	63,30	202,71	1.103,31	2.016,51	5.538,19	5.580,13	7.875,18	22.388,76
Con manodopera familiare prevalente	25.464,20	32.708,56	75.152,07	82.751,52	109.076,42	173.179,19	133.797,74	160.849,77	792.979,47
<i>Solo in proprietà</i>	8.327,48	13.648,64	32.214,74	35.090,03	42.558,38	67.746,06	57.344,68	94.048,79	350.978,80
<i>Solo in affitto</i>	77,84	188,08	447,24	800,70	1.494,98	4.554,52	4.545,16	6.929,26	19.037,78
<i>Solo in uso gratuito</i>	82,01	141,53	392,89	492,73	603,48	1.041,12	1.046,26	305,20	4.105,22
<i>Parte in proprietà e parte in affitto</i>	50,71	220,70	979,85	1.488,99	4.563,31	12.825,02	13.820,55	36.774,84	70.723,97
<i>Parte in proprietà e parte in uso gratuito</i>	93,67	299,81	1.066,21	1.487,90	2.778,30	4.650,53	4.753,30	4.651,68	19.781,40
<i>Parte in affitto e parte in uso gratuito</i>	2,39	5,05	4,66	40,07	182,49	301,49	152,22	615,39	1.303,76
<i>Parte in proprietà, parte in affitto e parte in uso gratuito</i>	1,48	14,03	84,89	112,84	425,48	1.715,20	1.940,90	4.219,53	8.514,35
Con manodopera extrafamiliare prevalente	8.635,58	14.517,84	35.190,48	39.513,26	52.606,42	92.833,94	83.603,07	147.544,69	474.445,28
<i>Solo in proprietà</i>	6.819,10	14.357,40	34.494,57	37.107,72	45.342,24	79.287,44	77.553,74	329.488,87	624.451,08
<i>Solo in affitto</i>	126,27	327,63	931,54	1.469,02	2.475,63	7.222,37	7.486,46	47.064,57	67.085,49
<i>Solo in uso gratuito</i>	94,25	207,03	485,71	533,69	808,18	1.590,97	929,35	9.025,15	13.674,33
<i>Parte in proprietà e parte in affitto</i>	34,63	138,11	928,70	1.834,08	3.619,48	10.189,34	14.727,06	62.591,30	94.062,70
<i>Parte in proprietà e parte in uso gratuito</i>	92,45	296,40	1.268,48	1.642,88	2.305,70	3.764,45	4.067,95	8.039,83	21.478,14
<i>Parte in affitto e parte in uso gratuito</i>	1,17	11,09	31,12	81,25	99,80	471,60	517,75	1.828,91	3.042,69
<i>Parte in proprietà, parte in affitto e parte in uso gratuito</i>	1,25	2,48	56,87	122,30	426,16	1.282,33	1.501,75	8.678,05	12.071,19
Conduzione con salariati	7.169,12	15.340,14	38.196,99	42.790,94	55.077,19	103.808,50	106.784,06	466.698,68	835.865,62
<i>Solo in proprietà</i>	77,84	172,11	518,52	700,91	869,29	1.269,64	858,72	727,02	5.194,05
<i>Solo in affitto</i>	5,32	21,76	65,37	154,13	279,05	237,68	69,30	389,10	1.221,71
<i>Solo in uso gratuito</i>	12,63	20,08	70,98	92,80	129,89	77,82	-	-	404,20
<i>Parte in proprietà e parte in affitto</i>	0,55	-	19,43	23,18	65,61	222,83	438,53	156,18	926,31
<i>Parte in proprietà e parte in uso gratuito</i>	0,98	3,38	10,31	22,22	59,31	98,15	-	-	194,35
<i>Parte in affitto e parte in uso gratuito</i>	0,94	-	-	9,11	-	-	-	-	10,05
<i>Parte in proprietà, parte in affitto e parte in uso gratuito</i>	-	-	-	-	12,48	-	65,00	-	77,48
Conduzione a colonia parziaria appoderata	98,26	217,33	684,61	1.002,35	1.415,63	1.906,12	1.431,55	1.272,30	8.028,15
<i>Solo in proprietà</i>	33,02	39,07	180,86	190,84	125,75	82,88	-	-	652,42
<i>Solo in affitto</i>	1,97	5,80	6,29	27,93	-	48,06	-	-	90,05
<i>Solo in uso gratuito</i>	3,34	9,11	17,59	18,75	-	-	-	-	48,79
<i>Parte in proprietà e parte in affitto</i>	-	-	-	-	-	25,86	-	-	25,86
<i>Parte in proprietà e parte in uso gratuito</i>	-	-	-	-	-	-	-	-	-
<i>Parte in affitto e parte in uso gratuito</i>	-	-	-	-	-	-	-	-	-
Altra forma di conduzione	38,33	53,98	204,74	237,52	125,75	156,80	-	-	817,12
<i>Solo in proprietà</i>	182.002,60	313.809,98	635.482,71	555.867,62	537.294,77	644.230,46	390.189,37	609.995,86	3.868.873,37
<i>Solo in affitto</i>	3.317,69	5.176,24	15.720,93	27.386,25	46.613,60	82.230,03	50.290,95	94.714,82	325.450,51
<i>Solo in uso gratuito</i>	2.702,86	4.678,87	10.362,73	9.683,76	10.334,46	14.988,33	8.823,22	15.590,43	77.164,66
<i>Parte in proprietà e parte in affitto</i>	1.896,39	6.374,41	35.131,32	81.225,52	160.964,04	323.860,69	231.380,38	258.217,68	1.099.050,43
<i>Parte in proprietà e parte in uso gratuito</i>	3.471,25	10.197,59	34.400,21	42.275,70	45.446,70	62.813,13	33.239,16	28.182,12	260.025,86
<i>Parte in affitto e parte in uso gratuito</i>	83,98	224,26	956,96	2.003,96	3.858,47	6.690,42	4.256,92	5.246,82	23.321,79
<i>Parte in proprietà, parte in affitto e parte in uso gratuito</i>	79,88	476,61	3.063,98	8.937,15	18.757,00	39.976,38	27.276,60	32.807,63	131.375,23
TOTALE	193.554,65	340.937,96	735.118,84	727.379,96	823.269,04	1.174.789,44	745.456,60	1.044.755,36	5.785.261,85

Tavola 3.2 segue - Aziende e relativa superficie agricola utilizzata (SAU) per classe di superficie agricola utilizzata, forma di conduzione, titolo di possesso dei terreni e zona altimetrica (superficie in ettari) - PIANURA

FORME DI CONDUZIONE TITOLI DI POSSESSO DEI TERRENI	CLASSI DI SUPERFICIE AGRICOLA UTILIZZATA								Totale
	Meno di 1	1 -- 2	2 -- 5	5 -- 10	10 -- 20	20 -- 50	50 -- 100	100 ed oltre	
SUPERFICIE AGRICOLA UTILIZZATA									
<i>Solo in proprietà</i>	73.493,84	123.472,54	251.019,97	239.827,13	232.482,01	224.083,52	86.393,23	38.048,49	1.268.820,73
<i>Solo in affitto</i>	2.233,51	3.274,28	11.369,03	20.619,18	36.254,57	57.912,77	33.517,22	18.099,66	183.280,22
<i>Solo in uso gratuito</i>	1.141,43	1.935,87	4.354,03	3.966,78	3.654,57	3.487,39	1.435,55	1.179,44	21.155,06
<i>Parte in proprietà e parte in affitto</i>	1.048,10	3.716,45	25.788,11	72.744,36	168.277,22	303.420,60	161.833,80	82.323,46	819.152,10
<i>Parte in proprietà e parte in uso gratuito</i>	1.525,44	4.768,62	16.318,54	18.204,92	17.126,96	18.562,61	5.970,22	1.990,54	84.467,85
<i>Parte in affitto e parte in uso gratuito</i>	44,67	148,03	583,82	1.127,61	2.587,98	3.869,39	1.740,42	755,79	10.857,71
<i>Parte in proprietà, parte in affitto e parte in uso gratuito</i>	28,98	179,32	1.519,91	5.290,51	12.221,63	23.188,28	12.657,53	6.887,81	61.973,97
Con solo manodopera familiare	79.515,97	137.495,11	310.953,41	361.780,49	472.604,94	634.524,56	303.547,97	149.285,19	2.449.707,64
<i>Solo in proprietà</i>	13.376,31	20.112,13	43.902,35	46.875,82	48.946,50	63.846,67	48.890,24	35.200,36	321.150,38
<i>Solo in affitto</i>	352,93	636,34	1.528,20	3.033,40	4.725,29	11.504,30	14.019,53	15.546,00	51.345,99
<i>Solo in uso gratuito</i>	160,57	252,07	633,58	667,83	710,82	1.212,45	386,85	892,99	4.917,16
<i>Parte in proprietà e parte in affitto</i>	164,05	513,81	2.490,27	7.461,47	19.331,18	60.404,84	67.107,91	72.017,79	229.491,32
<i>Parte in proprietà e parte in uso gratuito</i>	215,83	576,21	2.198,17	3.134,19	4.073,01	5.169,04	3.753,11	2.851,99	21.971,55
<i>Parte in affitto e parte in uso gratuito</i>	4,78	20,78	44,39	158,31	296,15	827,61	724,67	1.611,82	3.688,51
<i>Parte in proprietà, parte in affitto e parte in uso gratuito</i>	4,56	11,89	103,19	592,96	1.517,91	3.979,32	4.788,57	3.776,76	14.775,16
Con manodopera familiare prevalente	14.279,03	22.123,23	50.900,15	61.923,98	79.600,86	146.944,23	139.670,88	131.897,71	647.340,07
<i>Solo in proprietà</i>	4.053,04	7.245,67	17.575,46	22.419,57	29.696,65	50.821,74	44.505,55	69.404,45	245.722,13
<i>Solo in affitto</i>	67,90	136,45	463,23	709,18	1.554,51	5.596,03	9.029,21	32.626,41	50.182,92
<i>Solo in uso gratuito</i>	28,58	66,06	204,08	308,01	383,47	779,97	870,10	611,50	3.251,77
<i>Parte in proprietà e parte in affitto</i>	23,69	83,33	513,20	1.367,03	3.039,88	12.292,46	23.082,90	61.917,78	102.320,27
<i>Parte in proprietà e parte in uso gratuito</i>	44,16	113,24	508,99	960,53	1.601,88	3.180,78	2.400,63	3.708,30	12.518,51
<i>Parte in affitto e parte in uso gratuito</i>	1,43	3,46	23,34	62,41	92,59	125,06	528,72	706,98	1.543,99
<i>Parte in proprietà, parte in affitto e parte in uso gratuito</i>	-	4,49	44,23	110,94	334,70	1.577,53	1.582,75	3.144,15	6.798,79
Con manodopera extrafamiliare prevalente	4.218,80	7.652,70	19.332,53	25.937,67	36.703,68	74.373,57	81.999,86	172.119,57	422.338,38
<i>Solo in proprietà</i>	9.077,69	17.056,96	34.403,02	34.036,53	35.349,59	58.581,96	55.433,29	158.596,71	402.535,75
<i>Solo in affitto</i>	201,42	452,09	1.259,73	1.793,53	3.922,65	8.731,10	13.844,80	68.884,21	99.089,53
<i>Solo in uso gratuito</i>	173,78	336,08	586,12	522,91	694,34	895,37	1.140,34	3.474,81	7.823,75
<i>Parte in proprietà e parte in affitto</i>	86,76	447,03	1.688,80	2.545,58	4.518,23	11.913,80	18.470,55	83.083,35	122.754,10
<i>Parte in proprietà e parte in uso gratuito</i>	205,22	641,73	1.458,47	1.424,78	1.729,37	2.796,27	2.258,55	6.530,54	17.044,93
<i>Parte in affitto e parte in uso gratuito</i>	3,49	14,06	49,87	42,85	151,48	250,10	270,89	2.274,21	3.056,95
<i>Parte in proprietà, parte in affitto e parte in uso gratuito</i>	1,54	13,33	94,56	115,20	258,57	1.183,27	1.169,42	8.532,22	11.368,11
Conduzione con salariati	9.749,90	18.961,28	39.540,57	40.481,38	46.624,23	84.351,87	92.587,84	331.376,05	663.673,12
<i>Solo in proprietà</i>	30,31	59,88	167,01	256,03	376,81	304,37	128,34	-	1.322,75
<i>Solo in affitto</i>	2,18	2,70	36,45	184,61	146,96	173,45	59,00	-	605,35
<i>Solo in uso gratuito</i>	-	1,75	27,97	11,00	12,61	-	-	-	53,33
<i>Parte in proprietà e parte in affitto</i>	-	1,30	2,10	5,75	22,46	23,75	-	106,29	161,65
<i>Parte in proprietà e parte in uso gratuito</i>	0,40	-	4,41	-	-	23,90	-	-	28,71
<i>Parte in affitto e parte in uso gratuito</i>	-	-	-	-	14,00	-	-	-	14,00
<i>Parte in proprietà, parte in affitto e parte in uso gratuito</i>	-	-	-	-	-	-	-	-	-
Conduzione a colonia parziaria appoderata	32,89	65,63	237,94	457,39	572,84	525,47	187,34	106,29	2.185,79
<i>Solo in proprietà</i>	13,55	23,88	59,60	93,60	72,97	25,67	68,16	-	357,43
<i>Solo in affitto</i>	0,11	-	7,73	9,30	-	-	-	-	17,14
<i>Solo in uso gratuito</i>	1,48	1,00	9,32	5,60	-	-	-	-	17,40
<i>Parte in proprietà e parte in affitto</i>	0,33	1,11	3,00	5,55	-	-	-	-	9,99
<i>Parte in proprietà e parte in uso gratuito</i>	-	-	3,40	-	18,10	-	-	381,10	402,60
<i>Parte in affitto e parte in uso gratuito</i>	-	-	-	-	10,98	-	-	-	10,98
Altra forma di conduzione	15,47	25,99	83,05	114,05	102,05	25,67	68,16	381,10	815,54
<i>Solo in proprietà</i>	100.044,74	167.971,06	347.127,41	343.508,68	346.924,53	397.663,93	235.418,81	301.250,01	2.239.909,17
<i>Solo in affitto</i>	2.858,05	4.501,86	14.664,37	26.349,20	46.603,98	83.917,65	70.469,76	135.156,28	384.521,15
<i>Solo in uso gratuito</i>	1.505,84	2.592,83	5.815,10	5.482,13	5.455,81	6.375,18	3.832,84	6.158,74	37.218,47
<i>Parte in proprietà e parte in affitto</i>	1.322,93	4.763,03	30.485,48	84.129,74	195.188,97	388.055,45	270.495,16	299.448,67	1.273.889,43
<i>Parte in proprietà e parte in uso gratuito</i>	1.991,05	6.099,80	20.491,98	23.724,42	24.549,32	29.732,60	14.382,51	15.462,47	136.434,15
<i>Parte in affitto e parte in uso gratuito</i>	54,37	186,33	701,42	1.391,18	3.153,18	5.072,16	3.264,70	5.348,80	19.172,14
<i>Parte in proprietà, parte in affitto e parte in uso gratuito</i>	35,08	209,03	1.761,89	6.109,61	14.332,81	29.928,40	20.198,27	22.340,94	94.916,03
TOTALE	107.812,06	186.323,94	421.047,65	490.694,96	636.208,60	940.745,37	618.062,05	785.165,91	4.186.060,54

Tavola 3.3 - Aziende e relativa superficie per forma di utilizzazione dei terreni, classe di superficie totale e classe di superficie agricola utilizzata (SAU) (superficie in ettari)

CLASSI DI SUPERFICIE TOTALE	SUPERFICIE AGRICOLA UTILIZZATA					SUPERFICIE AGRICOLA NON UTILIZZATA				Totale generale
	Seminativi	Coltivazioni legnose agrarie	Prati permanenti e pascoli	Totale aziende con SAU	Arboricoltura da legno	Boschi	Totale	Di cui destinata ad attività ricreative	Altra superficie	
AZIENDE										
CLASSI DI SUPERFICIE TOTALE										
Meno di 1 ettaro	299.235	455.883	106.840	617.487	4.267	52.309	67.269	1.103	322.536	617.876
1 -- 2	272.458	337.545	88.949	456.534	6.642	82.422	75.951	758	284.990	456.759
2 -- 3	167.695	181.037	57.633	247.911	5.292	64.981	51.293	466	170.123	248.074
3 -- 5	193.842	188.898	69.963	263.918	6.775	84.360	59.267	622	195.272	264.044
5 -- 10	206.104	174.956	77.925	256.581	8.163	96.373	61.722	772	205.212	256.698
10 -- 20	133.934	95.259	55.574	156.006	6.099	64.236	38.124	698	133.174	156.087
20 -- 30	49.766	30.708	23.191	56.461	2.650	24.665	13.799	292	49.761	56.501
30 -- 50	40.812	22.678	20.540	45.755	2.435	20.967	11.727	308	40.809	45.796
50 -- 100	27.370	14.002	15.676	30.726	1.994	15.222	8.349	311	27.808	30.756
100 ed oltre	14.477	7.739	12.005	18.869	1.728	12.156	6.829	692	16.984	18.957
TOTALE	1.405.693	1.508.705	528.296	2.150.248	46.045	517.691	394.330	6.022	1.446.669	2.151.548
SUPERFICIE INVESTITA										
CLASSI DI SAU										
Senza superficie	-	-	-	-	324	747	277	62	1.048	1.300
Meno di 1 ettaro	389.753	553.842	157.605	761.013	11.827	135.021	129.066	1.863	429.685	761.013
1 -- 2	282.294	344.213	94.705	462.558	7.519	98.591	81.612	752	292.563	462.558
2 -- 3	157.769	166.116	54.363	227.981	4.526	57.963	41.563	422	158.231	227.981
3 -- 5	174.731	163.923	61.357	232.007	5.232	66.288	43.691	548	173.328	232.007
5 -- 10	179.984	145.623	63.433	218.008	5.880	68.739	43.049	657	175.436	218.008
10 -- 20	114.013	77.209	43.534	129.234	4.430	43.889	26.651	553	110.419	129.234
20 -- 30	41.809	24.719	17.897	46.219	2.002	16.393	9.877	254	40.577	46.219
30 -- 50	33.662	17.693	15.739	36.688	1.769	13.707	8.404	250	32.498	36.688
50 -- 100	21.716	10.470	11.872	23.944	1.431	9.690	6.007	237	21.608	23.944
100 ed oltre	9.962	4.897	7.791	12.596	1.105	6.663	4.133	424	11.276	12.596
TOTALE	1.405.693	1.508.705	528.296	2.150.248	46.045	517.691	394.330	6.022	1.446.669	2.151.548
CLASSI DI SUPERFICIE TOTALE										
Meno di 1 ettaro	82.344,38	168.550,67	29.353,38	280.248,43	868,99	11.099,14	9.931,99	154,52	18.068,02	320.216,57
1 -- 2	205.050,86	285.741,61	57.311,12	548.103,59	2.650,76	37.633,04	25.831,00	260,82	30.492,96	644.711,35
2 -- 3	215.590,49	222.327,95	57.425,87	495.344,31	3.054,00	48.574,90	28.369,19	240,25	25.506,74	600.849,14
3 -- 5	406.347,49	313.469,14	103.718,48	823.535,11	5.900,29	97.014,44	47.153,26	459,28	39.111,69	1.012.714,79
5 -- 10	831.291,01	421.206,69	196.589,95	1.449.087,65	10.976,19	195.157,56	72.540,31	829,40	63.844,62	1.791.606,33
10 -- 20	1.151.615,78	338.602,50	267.895,61	1.758.113,89	13.851,05	252.652,61	67.895,18	1.122,44	75.446,19	2.167.958,92
20 -- 30	767.030,31	148.936,35	198.506,19	1.114.472,85	8.903,42	167.738,54	35.443,24	570,09	44.688,89	1.371.246,94
30 -- 50	993.934,24	141.449,11	271.600,87	1.406.984,22	13.349,00	225.675,14	42.509,98	996,02	56.132,45	1.744.650,79
50 -- 100	1.144.023,20	135.891,08	386.771,52	1.666.685,80	18.021,80	293.398,78	51.743,66	1.651,77	69.470,34	2.099.320,38
100 ed oltre	1.500.178,59	170.590,44	1.848.911,26	3.519.680,29	50.523,08	2.607.120,46	409.097,01	10.123,95	277.162,63	6.863.583,47
TOTALE	7.297.406,35	2.346.765,54	3.418.084,25	13.062.256,14	128.098,58	3.936.064,61	790.514,82	16.408,54	699.924,53	18.616.858,68
CLASSI DI SAU										
Senza superficie	-	-	-	-	1.929,84	36.349,78	746,27	151,34	3.251,46	42.277,35
Meno di 1 ettaro	111.378,96	211.658,60	49.765,37	372.802,93	11.302,47	182.073,93	75.584,08	927,71	37.583,26	679.346,67
1 -- 2	242.261,38	323.366,44	80.178,51	645.806,33	8.158,36	156.520,18	64.366,81	728,98	39.302,58	914.154,26
2 -- 3	241.822,99	234.216,27	74.525,33	550.564,59	7.415,99	129.164,86	37.830,41	439,82	31.697,08	756.672,93
3 -- 5	442.965,15	317.121,19	126.990,76	887.077,10	10.091,26	201.214,10	47.140,13	838,96	45.658,34	1.191.180,93
5 -- 10	884.472,99	408.756,47	224.411,08	1.517.640,54	13.563,23	311.631,00	62.174,83	872,44	69.356,70	1.974.366,30
10 -- 20	1.184.392,68	317.472,42	287.815,04	1.789.680,14	14.000,77	350.455,81	58.020,64	1.054,95	80.395,42	2.292.552,78
20 -- 30	778.358,60	141.357,02	200.919,69	1.120.635,31	9.292,30	196.925,46	33.287,09	896,88	47.876,58	1.408.016,74
30 -- 50	990.004,41	131.275,96	274.070,54	1.395.350,91	10.491,85	261.102,05	40.108,20	1.443,72	59.382,06	1.766.435,07
50 -- 100	1.109.940,32	126.202,05	397.917,27	1.634.059,64	14.524,77	367.124,55	58.451,24	1.164,20	72.661,49	2.146.821,69
100 ed oltre	1.311.808,87	135.339,12	1.701.490,66	3.148.638,65	27.327,74	1.743.502,89	312.805,12	7.889,54	212.759,56	5.445.033,96
TOTALE	7.297.406,35	2.346.765,54	3.418.084,25	13.062.256,14	128.098,58	3.936.064,61	790.514,82	16.408,54	699.924,53	18.616.858,68

Tavola 3.4 - Aziende con seminativi e relativa superficie investita per classe di superficie agricola utilizzata (SAU) e principali coltivazioni praticate (superficie in ettari) - TOTALE

COLTIVAZIONI	CLASSI DI SUPERFICIE AGRICOLA UTILIZZATA								Totale
	Meno di 1	1 -- 2	2 -- 5	5 -- 10	10 -- 20	20 -- 50	50 -- 100	100 ed oltre	
AZIENDE									
SEMINATIVI	290.247	241.944	303.352	170.819	110.721	74.285	21.443	9.769	1.222.580
Cereali	106.614	134.014	201.339	129.164	89.123	61.614	17.906	8.201	747.975
Frumento tenero e spelta	16.435	27.124	47.635	35.223	25.782	17.397	4.754	2.200	176.550
Frumento duro	25.400	47.009	83.588	59.609	41.111	28.691	8.351	4.291	298.050
Segale	407	445	1.029	893	670	538	180	86	4.248
Orzo	14.056	19.810	38.121	29.283	22.199	15.700	4.582	2.129	145.880
Avena	6.976	9.902	19.786	15.457	11.881	8.971	2.834	1.317	77.124
Granoturco	53.754	54.522	73.481	45.536	33.338	23.218	6.844	3.234	293.927
Riso	61	69	238	385	741	1.608	1.310	842	5.254
Sorgo	427	722	1.854	2.143	2.062	1.696	567	441	9.912
Altri cereali	699	770	1.682	1.389	1.217	1.125	448	321	7.651
Legumi secchi	34.467	14.836	14.687	6.838	4.446	3.249	1.105	691	80.319
Patata	54.102	25.070	24.075	10.187	5.340	2.553	543	280	122.150
Barbabietola da zucchero	1.081	1.921	7.472	10.448	11.273	9.672	3.096	1.668	46.631
Piante sarchiate da foraggio	306	270	436	286	210	122	41	24	1.695
Piante industriali	7.751	9.113	20.533	19.550	17.581	14.394	5.005	3.158	97.085
Tabacco	2.986	2.481	4.367	3.600	2.062	793	181	148	16.618
Luppolo	37	43	52	24	14	5	6	-	181
Cotone	9	3	14	6	8	8	2	2	52
Lino	7	4	7	4	10	11	1	6	50
Canapa	5	8	15	19	17	27	9	8	108
Piante da semi oleosi	2.598	5.837	15.413	15.708	15.435	13.595	4.861	3.067	76.514
Colza e ravizzone	47	144	468	649	774	900	400	334	3.716
Girasole	889	2.178	7.001	7.626	7.227	6.217	2.366	1.708	35.212
Soia	1.629	3.484	7.930	7.489	7.646	7.052	2.400	1.289	38.919
Altre piante da semi oleosi	38	37	84	74	81	63	37	19	433
Piante aromatiche, medicinali e da condimento	2.048	700	670	291	197	145	48	35	4.134
Altre piante industriali	77	53	85	81	80	92	30	31	529
Ortive	109.797	47.140	50.380	26.362	16.554	10.746	3.035	1.544	265.558
In piena aria	103.641	44.286	47.675	25.056	15.945	10.425	2.971	1.515	251.514
In coltivazioni di pieno campo	91.527	39.711	42.847	22.595	14.513	9.627	2.784	1.424	225.028
Pomodoro da mensa	43.967	14.259	12.016	4.122	1.863	919	202	95	77.443
Pomodoro da industria	5.149	2.478	2.707	2.061	2.189	2.460	868	451	18.363
Altre ortive	66.495	31.427	35.884	19.529	12.299	7.525	2.063	1.075	176.297
In orti stabili o industriali	14.966	5.906	6.258	3.316	1.917	1.148	300	157	33.968
Pomodoro da mensa	2.486	1.033	864	331	162	87	24	9	4.996
Altre ortive	13.647	5.347	5.855	3.165	1.835	1.102	288	153	31.392
Protette	9.220	5.122	5.806	2.962	1.515	803	160	88	25.676
In serra	8.664	4.549	4.808	2.358	1.135	596	126	63	22.299
Pomodoro da mensa	4.810	2.465	2.322	1.003	438	213	52	30	11.333
Altre ortive	5.304	3.036	3.391	1.779	887	459	93	46	14.995
In tunnel, campane, ecc.	669	679	1.171	737	473	268	43	35	4.075
Fiori e piante ornamentali	10.772	3.703	2.771	982	470	230	52	30	19.010
In piena aria	7.013	2.435	1.614	475	234	102	27	14	11.914
Protetti	6.666	2.519	1.997	743	343	179	37	20	12.504
In serra	6.079	2.224	1.734	650	288	156	31	17	11.179
In tunnel, campane, ecc.	1.089	560	503	179	95	40	10	4	2.480
Piantine	2.319	1.053	1.124	554	344	204	68	54	5.720
Orticole	1.167	554	636	322	216	115	39	31	3.080
Floricole ed ornamentali	1.070	465	424	173	91	38	11	8	2.280
Altre piantine	427	220	238	140	80	65	19	19	1.208
Foraggere avvicendate	47.638	43.592	75.951	58.549	46.629	35.948	11.099	5.185	324.591
Prati avvicendati	37.283	33.082	57.210	43.805	33.079	22.789	6.645	3.318	237.211
Erba medica	31.162	27.155	46.756	35.821	26.889	18.174	5.303	2.658	193.918
Altri prati avvicendati	6.405	6.581	12.574	10.648	8.587	6.550	2.010	1.078	54.433
Erbai	11.052	11.705	22.447	19.454	19.127	18.646	6.364	2.975	111.770
Granoturco in erba	1.010	1.007	1.765	1.225	1.116	884	292	120	7.419
Granoturco a maturazione cerosa	1.270	1.707	3.648	4.322	5.413	5.387	1.668	809	24.224
Altri erbai monofiti di cereali	884	1.135	2.321	2.139	2.030	2.247	884	453	12.093
Altri erbai	8.075	8.035	15.360	12.573	11.564	11.265	3.976	1.912	72.760
Sementi	400	592	1.048	888	831	667	210	142	4.778
Terreni a riposo	30.957	48.556	51.525	24.542	19.530	22.937	9.448	5.552	213.047

Tavola 3.4 segue - Aziende con seminativi e relativa superficie investita per classe di superficie agricola utilizzata (SAU) e principali coltivazioni praticate (superficie in ettari) - MONTAGNA

COLTIVAZIONI	CLASSI DI SUPERFICIE AGRICOLA UTILIZZATA								Totale
	Meno di 1	1 -- 2	2 -- 5	5 -- 10	10 -- 20	20 -- 50	50 -- 100	100 ed oltre	
AZIENDE									
SEMINATIVI	53.480	41.826	52.043	28.995	17.423	9.860	2.609	1.301	207.537
Cereali	18.505	22.449	32.570	20.238	12.689	7.143	1.809	748	116.151
Frumento tenero e spelta	4.967	7.609	10.783	6.786	4.089	2.142	480	185	37.041
Frumento duro	4.085	8.124	14.870	10.857	7.455	4.306	1.049	407	51.153
Segale	145	187	434	417	315	207	62	43	1.810
Orzo	3.152	4.559	9.261	7.981	5.685	3.257	817	350	35.062
Avena	2.347	3.758	8.326	7.174	5.057	2.808	641	240	30.351
Granoturco	8.061	7.306	9.238	5.261	2.944	1.216	265	125	34.416
Riso	-	1	2	1	1	2	1	-	8
Sorgo	46	42	79	86	79	62	13	22	429
Altri cereali	229	215	443	389	311	244	70	54	1.955
Legumi secchi	10.675	5.455	5.024	2.257	1.422	858	187	65	25.943
Patata	21.820	12.697	13.663	6.336	3.164	1.209	240	166	59.295
Barbabietola da zucchero	202	215	610	515	314	127	30	24	2.037
Piante sarchiate da foraggio	92	125	198	97	61	26	2	4	605
Piante industriali	575	572	1.372	1.559	1.281	705	198	112	6.374
Tabacco	252	254	646	775	605	190	11	3	2.736
Luppolo	4	3	8	6	2	1	-	-	24
Cotone	3	1	-	-	1	2	-	-	7
Lino	2	-	1	1	1	1	-	1	7
Canapa	2	1	-	1	-	1	-	1	6
Piante da semi oleosi	88	183	547	700	659	504	185	106	2.972
Colza e ravizzone	6	4	18	24	44	30	13	8	147
Girasole	78	176	518	653	596	461	167	97	2.746
Soia	4	3	11	22	17	15	6	4	82
Altre piante da semi oleosi	-	1	5	3	6	3	1	-	19
Piante aromatiche, medicinali e da condimento	212	118	169	89	41	23	7	4	663
Altre piante industriali	14	12	16	11	2	4	3	1	63
Ortive	20.352	9.991	10.322	4.804	2.708	1.319	314	152	49.962
In piena aria	19.904	9.811	10.097	4.706	2.670	1.306	313	150	48.957
In coltivazioni di pieno campo	17.843	8.972	9.256	4.332	2.481	1.223	299	143	44.549
Pomodoro da mensa	9.170	4.004	3.379	1.060	475	192	43	12	18.335
Pomodoro da industria	896	534	471	234	179	82	11	3	2.410
Altre ortive	12.893	6.857	7.561	3.722	2.152	1.082	274	138	34.679
In orti stabili o industriali	2.710	1.113	1.094	490	234	100	22	9	5.772
Pomodoro da mensa	503	307	229	67	36	19	3	1	1.165
Altre ortive	2.425	923	974	460	210	89	22	8	5.111
Protette	651	314	352	175	74	24	3	4	1.597
In serra	559	239	257	125	55	14	2	2	1.253
Pomodoro da mensa	263	103	125	59	27	8	1	1	587
Altre ortive	359	166	162	81	35	7	1	2	813
In tunnel, campane, ecc.	102	81	105	56	23	10	1	2	380
Fiori e piante ornamentali	1.079	531	324	97	33	17	7	7	2.095
In piena aria	846	438	253	67	19	11	5	6	1.645
Protetti	483	230	153	46	18	10	4	2	946
In serra	376	184	119	39	13	9	2	2	744
In tunnel, campane, ecc.	185	89	57	18	7	2	3	-	361
Piantine	430	197	176	79	38	20	2	4	946
Orticole	252	121	105	48	24	11	2	2	565
Floricole ed ornamentali	138	70	46	16	11	4	-	1	286
Altre piantine	104	47	53	30	5	7	-	1	247
Foraggere avvicendate	10.422	10.971	20.258	16.145	11.246	7.069	1.877	845	78.833
Prati avvicendati	8.043	8.304	15.334	12.113	8.092	4.477	1.103	512	57.978
Erba medica	6.438	6.411	11.718	9.122	6.082	3.246	774	341	44.132
Altri prati avvicendati	1.712	2.177	4.508	4.309	3.238	2.042	501	266	18.753
Erbai	2.575	2.989	5.844	5.150	4.286	3.321	974	458	25.597
Granoturco in erba	240	276	502	350	341	185	45	23	1.962
Granoturco a maturazione cerosa	411	475	771	682	594	398	110	83	3.524
Altri erbai monofiti di cereali	165	239	533	558	417	341	89	53	2.395
Altri erbai	1.795	2.049	4.195	3.675	3.082	2.518	768	322	18.404
Sementi	108	141	152	73	57	43	14	9	597
Terreni a riposo	5.009	6.767	7.808	3.571	1.986	1.371	526	343	27.381

Tavola 3.4 segue - Aziende con seminativi e relativa superficie investita per classe di superficie agricola utilizzata (SAU) e principali coltivazioni praticate (superficie in ettari) - COLLINA

COLTIVAZIONI	CLASSI DI SUPERFICIE AGRICOLA UTILIZZATA								Totale
	Meno di 1	1 -- 2	2 -- 5	5 -- 10	10 -- 20	20 -- 50	50 -- 100	100 ed oltre	
AZIENDE									
SEMINATIVI	140.776	120.395	153.322	82.620	51.311	34.870	10.048	4.557	597.899
Cereali	45.575	64.394	102.235	62.869	41.231	28.497	8.097	3.807	356.705
Frumento tenero e spelta	7.842	13.602	23.600	15.577	9.845	6.272	1.729	828	79.355
Frumento duro	15.059	28.638	51.987	35.915	24.979	18.201	5.433	2.825	183.037
Segale	203	173	424	323	218	188	60	27	1.616
Orzo	8.893	12.299	23.157	16.538	11.899	8.425	2.468	1.135	84.814
Avena	3.753	5.190	9.874	7.172	5.866	5.229	1.813	835	39.732
Granoturco	15.493	17.765	26.006	14.685	8.976	5.585	1.513	831	90.854
Riso	4	8	14	19	10	20	13	18	106
Sorgo	192	323	812	840	732	696	250	189	4.034
Altri cereali	361	399	891	706	638	571	237	172	3.975
Legumi secchi	19.806	7.210	7.536	3.580	2.363	1.883	699	477	43.554
Patata	24.418	8.147	6.976	2.242	942	448	94	53	43.320
Barbabietola da zucchero	372	634	2.568	3.077	2.753	2.296	780	473	12.953
Piante sarchiate da foraggio	143	93	132	95	90	54	21	9	637
Piante industriali	3.379	3.550	9.628	9.772	7.823	5.818	2.018	1.347	43.335
Tabacco	905	935	2.295	2.223	1.192	474	113	90	8.227
Luppolo	11	17	15	14	6	2	4	-	69
Cotone	5	2	7	3	4	6	-	-	27
Lino	4	2	2	1	5	6	1	4	25
Canapa	2	3	6	10	10	19	4	5	59
Piante da semi oleosi	837	2.065	6.904	7.440	6.625	5.415	1.950	1.303	32.539
Colza e ravizzone	14	37	155	243	273	402	196	171	1.491
Girasole	670	1.683	5.623	6.039	5.367	4.343	1.584	1.118	26.427
Soia	130	334	1.132	1.191	1.030	811	260	103	4.991
Altre piante da semi oleosi	25	13	29	23	36	25	16	9	176
Piante aromatiche, medicinali e da condimento	1.581	510	402	133	83	39	16	19	2.783
Altre piante industriali	44	26	39	48	50	48	16	16	287
Ortive	55.487	20.927	22.161	11.074	6.434	4.198	1.219	642	122.142
In piena aria	52.491	19.779	21.268	10.707	6.269	4.094	1.197	634	116.439
In coltivazioni di pieno campo	47.318	18.109	19.497	9.825	5.796	3.790	1.127	599	106.061
Pomodoro da mensa	25.197	6.563	5.596	1.970	831	414	87	49	40.707
Pomodoro da industria	2.437	901	1.026	757	630	690	230	136	6.807
Altre ortive	33.314	14.497	16.420	8.519	5.023	3.145	917	487	82.322
In orti stabili o industriali	6.583	2.234	2.336	1.183	634	403	96	62	13.531
Pomodoro da mensa	1.361	484	437	167	77	32	9	5	2.572
Altre ortive	5.897	2.007	2.169	1.119	607	390	92	59	12.340
Protette	4.179	1.962	1.917	885	425	225	47	37	9.677
In serra	3.932	1.741	1.624	742	354	182	42	26	8.643
Pomodoro da mensa	2.485	1.063	944	388	175	90	23	16	5.184
Altre ortive	2.156	1.070	1.045	520	254	123	27	16	5.211
In tunnel, campane, ecc.	305	279	381	196	98	58	7	16	1.340
Fiori e piante ornamentali	7.366	2.073	1.250	370	199	77	21	9	11.365
In piena aria	4.975	1.440	777	197	105	41	8	2	7.545
Protetti	4.474	1.381	880	274	145	56	19	9	7.238
In serra	4.142	1.232	764	242	121	48	17	8	6.574
In tunnel, campane, ecc.	565	264	218	62	43	13	5	2	1.172
Piantine	1.259	471	501	228	135	68	25	23	2.710
Orticole	614	215	270	124	76	33	12	10	1.354
Floricole ed ornamentali	600	233	197	79	36	14	4	4	1.167
Altre piantine	238	107	110	60	44	25	9	12	605
Foraggere avvicendate	26.262	24.669	41.932	29.974	22.421	17.666	5.690	2.647	171.261
Prati avvicendati	20.189	18.499	31.499	22.416	15.388	10.333	3.069	1.570	122.963
Erba medica	17.300	15.535	26.381	18.868	12.792	8.383	2.478	1.281	103.018
Altri prati avvicendati	3.028	3.282	6.237	4.694	3.491	2.716	923	497	24.868
Erbai	6.482	6.925	12.651	9.895	9.223	9.436	3.410	1.562	59.584
Granoturco in erba	622	575	992	592	443	352	133	55	3.764
Granoturco a maturazione cerosa	402	557	1.088	1.070	1.035	982	280	169	5.583
Altri erbai monofiti di cereali	638	824	1.602	1.330	1.338	1.559	659	298	8.248
Altri erbai	4.965	5.080	9.349	7.371	6.918	7.141	2.614	1.218	44.656
Sementi	159	189	382	346	345	298	96	70	1.885
Terreni a riposo	17.604	28.782	30.102	13.901	8.428	7.999	3.635	2.439	112.890

Tavola 3.4 segue - Aziende con seminativi e relativa superficie investita per classe di superficie agricola utilizzata (SAU) e principali coltivazioni praticate (superficie in ettari) - PIANURA

COLTIVAZIONI	CLASSI DI SUPERFICIE AGRICOLA UTILIZZATA								Totale
	Meno di 1	1 -- 2	2 -- 5	5 -- 10	10 -- 20	20 -- 50	50 -- 100	100 ed oltre	
AZIENDE									
SEMINATIVI	95.991	79.723	97.987	59.204	41.987	29.555	8.786	3.911	417.144
Cereali	42.534	47.171	66.534	46.057	35.203	25.974	8.000	3.646	275.119
Frumento tenero e spelta	3.626	5.913	13.192	12.860	11.848	8.983	2.545	1.187	60.154
Frumento duro	6.256	10.247	16.731	12.837	8.677	6.184	1.869	1.059	63.860
Segale	59	85	171	153	137	143	58	16	822
Orzo	2.011	2.952	5.703	4.764	4.615	4.018	1.297	644	26.004
Avena	876	954	1.586	1.111	958	934	380	242	7.041
Granoturco	30.200	29.451	38.237	25.590	21.418	16.417	5.066	2.278	168.657
Riso	57	60	222	365	730	1.586	1.296	824	5.140
Sorgo	189	357	963	1.217	1.251	938	304	230	5.449
Altri cereali	109	156	348	294	268	310	141	95	1.721
Legumi secchi	3.986	2.171	2.127	1.001	661	508	219	149	10.822
Patata	7.864	4.226	3.436	1.609	1.234	896	209	61	19.535
Barbabietola da zucchero	507	1.072	4.294	6.856	8.206	7.249	2.286	1.171	31.641
Piante sarchiate da foraggio	71	52	106	94	59	42	18	11	453
Piante industriali	3.797	4.991	9.533	8.219	8.477	7.871	2.789	1.699	47.376
Tabacco	1.829	1.292	1.426	602	265	129	57	55	5.655
Luppolo	22	23	29	4	6	2	2	-	88
Cotone	1	-	7	3	3	-	2	2	18
Lino	1	2	4	2	4	4	-	1	18
Canapa	1	4	9	8	7	7	5	2	43
Piante da semi oleosi	1.673	3.589	7.922	7.568	8.151	7.676	2.726	1.658	41.003
Colza e ravizzone	27	103	295	382	457	468	191	155	2.078
Girasole	141	319	860	934	1.264	1.413	615	493	6.039
Soia	1.495	3.147	6.787	6.276	6.599	6.226	2.134	1.182	33.846
Altre piante da semi oleosi	13	23	50	48	39	35	20	10	238
Piante aromatiche, medicinali e da condimento	255	72	99	69	73	83	25	12	688
Altre piante industriali	19	15	30	22	28	40	11	14	179
Ortive	33.958	16.222	17.897	10.484	7.412	5.229	1.502	750	93.454
In piena aria	31.246	14.696	16.310	9.643	7.006	5.025	1.461	731	86.118
In coltivazioni di pieno campo	26.366	12.630	14.094	8.438	6.236	4.614	1.358	682	74.418
Pomodoro da mensa	9.600	3.692	3.041	1.092	557	313	72	34	18.401
Pomodoro da industria	1.816	1.043	1.210	1.070	1.380	1.688	627	312	9.146
Altre ortive	20.288	10.073	11.903	7.288	5.124	3.298	872	450	59.296
In orti stabili o industriali	5.673	2.559	2.828	1.643	1.049	645	182	86	14.665
Pomodoro da mensa	622	242	198	97	49	36	12	3	1.259
Altre ortive	5.325	2.417	2.712	1.586	1.018	623	174	86	13.941
Protette	4.390	2.846	3.537	1.902	1.016	554	110	47	14.402
In serra	4.173	2.569	2.927	1.491	726	400	82	35	12.403
Pomodoro da mensa	2.062	1.299	1.253	556	236	115	28	13	5.562
Altre ortive	2.789	1.800	2.184	1.178	598	329	65	28	8.971
In tunnel, campane, ecc.	262	319	685	485	352	200	35	17	2.355
Fiori e piante ornamentali	2.327	1.099	1.197	515	238	136	24	14	5.550
In piena aria	1.192	557	584	211	110	50	14	6	2.724
Protetti	1.709	908	964	423	180	113	14	9	4.320
In serra	1.561	808	851	369	154	99	12	7	3.861
In tunnel, campane, ecc.	339	207	228	99	45	25	2	2	947
Piantine	630	385	447	247	171	116	41	27	2.064
Orticole	301	218	261	150	116	71	25	19	1.161
Floricole ed ornamentali	332	162	181	78	44	20	7	3	827
Altre piantine	85	66	75	50	31	33	10	6	356
Foraggiere avvicendate	10.954	7.952	13.761	12.430	12.962	11.213	3.532	1.693	74.497
Prati avvicendati	9.051	6.279	10.377	9.276	9.599	7.979	2.473	1.236	56.270
Erba medica	7.424	5.209	8.657	7.831	8.015	6.545	2.051	1.036	46.768
Altri prati avvicendati	1.665	1.122	1.829	1.645	1.858	1.792	586	315	10.812
Erbai	1.995	1.791	3.952	4.409	5.618	5.889	1.980	955	26.589
Granoturco in erba	148	156	271	283	332	347	114	42	1.693
Granoturco a maturazione cerosa	457	675	1.789	2.570	3.784	4.007	1.278	557	15.117
Altri erbai monofiti di cereali	81	72	186	251	275	347	136	102	1.450
Altri erbai	1.315	906	1.816	1.527	1.564	1.606	594	372	9.700
Sementi	133	262	514	469	429	326	100	63	2.296
Terreni a riposo	8.344	13.007	13.615	7.070	9.116	13.567	5.287	2.770	72.776

Tavola 3.4 segue - Aziende con seminativi e relativa superficie investita per classe di superficie agricola utilizzata (SAU) e principali coltivazioni praticate (superficie in ettari) - TOTALE

COLTIVAZIONI	CLASSI DI SUPERFICIE AGRICOLA UTILIZZATA								Totale
	Meno di 1	1 -- 2	2 -- 5	5 -- 10	10 -- 20	20 -- 50	50 -- 100	100 ed oltre	
	SUPERFICIE INVESTITA								
SEMINATIVI	100.225,17	234.415,44	676.127,53	880.105,38	.181.883,61	.766.980,46	.109.573,47	1.311.644,82	7.260.955,88
Cereali	44.154,64	126.882,92	395.282,25	523.787,43	681.123,79	978.996,60	606.211,45	686.537,56	4.042.976,64
Frumento tenero e spelta	5.770,91	19.283,83	61.202,24	79.556,85	98.443,94	124.530,85	67.547,73	77.666,42	534.002,77
Frumento duro	11.355,38	44.151,07	159.863,78	229.712,85	294.606,90	430.721,80	241.173,79	284.915,10	1.696.500,67
Segale	100,74	222,42	890,37	1.226,34	1.577,61	2.376,23	1.470,69	1.255,70	9.120,10
Orzo	4.579,56	11.737,42	37.107,66	44.204,77	53.563,13	67.709,47	37.662,08	34.736,74	291.300,83
Avena	1.920,44	4.845,15	16.367,63	22.167,90	30.332,61	43.180,09	25.450,54	21.819,08	166.083,44
Granoturco	20.029,88	45.452,19	114.444,79	137.384,72	184.519,44	257.186,31	154.562,07	153.268,86	1.066.848,26
Riso	33,04	79,86	602,82	1.881,11	7.142,69	38.109,74	68.770,13	97.236,92	213.856,31
Sorgo	191,67	668,34	2.835,64	4.669,42	6.559,69	8.300,89	4.813,21	8.352,60	36.391,46
Altri cereali	173,02	442,64	1.967,32	2.983,47	4.377,78	6.881,22	4.761,21	7.286,14	28.872,80
Legumi secchi	2.961,18	2.927,30	6.202,22	6.741,05	9.205,17	14.118,90	10.064,69	14.156,17	66.376,68
Patata	4.204,70	4.374,37	6.951,94	5.825,15	5.940,69	6.503,61	2.707,01	2.252,59	38.760,06
Barbabetola da zucchero	434,00	1.746,46	10.352,95	22.208,32	38.026,07	61.345,14	38.178,74	52.763,50	225.055,18
Piante sarchiate da foraggio	49,40	86,46	212,94	308,72	578,68	756,29	429,74	439,01	2.861,24
Piante industriali	2.690,96	8.434,54	36.736,57	57.335,85	82.191,97	119.970,57	79.816,77	123.876,05	511.053,28
Tabacco	1.118,16	1.646,41	4.341,03	5.554,80	5.311,21	5.557,39	3.929,96	7.942,50	35.401,46
Luppolo	4,82	13,30	31,07	36,18	26,86	33,47	65,14	-	210,84
Cotone	1,49	3,77	23,19	15,47	47,40	100,35	43,00	33,97	268,64
Lino	1,35	2,64	13,08	10,63	36,21	45,04	38,00	32,02	178,97
Canapa	0,52	5,91	19,98	61,12	51,05	109,83	30,26	50,11	328,78
Piante da semi oleosi	1.406,21	6.594,35	31.911,55	51.248,54	76.173,52	113.134,10	75.150,82	115.116,49	470.735,58
Colza e ravizzone	17,61	159,44	917,04	2.218,44	4.205,54	8.034,06	5.525,90	9.316,22	30.394,25
Girasole	416,27	2.231,91	13.529,55	23.540,86	34.863,59	48.804,50	32.599,57	55.222,78	211.209,03
Soia	963,78	4.167,93	17.325,21	25.264,84	36.807,10	55.948,21	36.627,00	50.128,18	227.232,25
Altre piante da semi oleosi	8,55	35,07	139,75	224,40	297,29	347,33	398,35	449,31	1.900,05
Piante aromatiche, medicinali e da condimento	147,69	150,90	302,41	274,39	345,62	478,89	291,04	282,80	2.273,74
Altre piante industriali	10,72	17,26	94,26	134,72	200,10	511,50	268,55	418,16	1.655,27
Ortive	18.559,99	18.073,71	35.662,02	34.896,41	37.669,76	50.098,23	30.634,82	33.700,60	259.295,54
In piena aria	15.992,22	15.264,20	31.012,23	31.327,74	34.722,59	47.120,81	29.548,81	31.835,12	236.823,72
In coltivazioni di pieno campo	13.379,36	12.619,46	25.536,63	26.042,29	29.736,33	41.749,49	26.637,65	28.389,08	204.090,29
Pomodoro da mensa	3.373,59	2.205,88	3.136,51	1.990,50	1.700,81	1.635,63	749,28	759,64	15.551,84
Pomodoro da industria	647,17	699,60	1.739,73	3.335,84	7.239,01	18.356,30	13.384,97	12.200,68	57.603,30
Altre ortive	9.358,60	9.713,98	20.660,39	20.715,95	20.796,51	21.757,56	12.503,40	15.428,76	130.935,15
In orti stabili o industriali	2.612,86	2.644,74	5.475,60	5.285,45	4.986,26	5.371,32	2.911,16	3.446,04	32.733,43
Pomodoro da mensa	227,66	187,38	296,05	167,57	169,65	226,74	160,99	97,03	1.533,07
Altre ortive	2.385,20	2.457,36	5.179,55	5.117,88	4.816,61	5.144,58	2.750,17	3.349,01	31.200,36
Protette	2.567,77	2.809,51	4.649,79	3.568,67	2.947,17	2.977,42	1.086,01	1.865,48	22.471,82
In serra	2.428,82	2.490,35	3.816,96	2.740,27	1.998,64	1.968,36	776,58	1.138,47	17.358,45
Pomodoro da mensa	1.246,80	1.163,88	1.430,57	835,06	524,43	440,52	161,07	246,19	6.048,52
Altre ortive	1.182,02	1.326,47	2.386,39	1.905,21	1.474,21	1.527,84	615,51	892,28	11.309,93
In tunnel, campane, ecc.	138,95	319,16	832,83	828,40	948,53	1.009,06	309,43	727,01	5.113,37
Fiori e piante ornamentali	3.172,17	2.446,23	2.894,21	1.518,29	1.084,20	819,99	584,94	173,37	12.693,40
In piena aria	1.621,49	1.434,52	1.687,36	877,69	637,65	484,00	376,25	81,91	7.200,87
Protetti	1.550,68	1.011,71	1.206,85	640,60	446,55	335,99	208,69	91,46	5.492,53
In serra	1.394,79	862,69	981,76	500,04	318,82	251,20	121,96	17,09	4.448,35
In tunnel, campane, ecc.	155,89	149,02	225,09	140,56	127,73	84,79	86,73	74,37	1.044,18
Piantine	382,05	381,83	672,07	643,56	575,63	653,75	231,72	631,86	4.172,47
Orticole	145,99	161,52	282,95	284,62	251,61	338,99	100,30	346,68	1.912,66
Floricole ed ornamentali	178,77	152,80	240,67	190,33	138,94	88,44	62,41	87,25	1.139,61
Altre piantine	57,29	67,51	148,45	168,61	185,08	226,32	69,01	197,93	1.120,20
Foraggiere avvicendate	15.350,73	31.412,26	107.612,14	165.793,03	258.107,94	421.758,76	258.143,51	270.540,76	1.528.719,13
Prati avvicendati	11.667,23	22.846,31	75.210,10	111.142,72	155.212,95	215.957,00	118.503,63	140.635,44	851.175,38
Erba medica	9.517,86	18.155,30	58.807,01	85.331,34	117.664,26	160.241,23	87.736,15	104.065,83	641.518,98
Altri prati avvicendati	2.149,37	4.691,01	16.403,09	25.811,38	37.548,69	55.715,77	30.767,48	36.569,61	209.656,40
Erbai	3.683,50	8.565,95	32.402,04	54.650,31	102.894,99	205.801,76	139.639,88	129.905,32	677.543,75
Granoturco in erba	222,82	458,90	1.536,45	2.264,97	3.759,90	5.781,81	3.398,18	2.594,46	20.017,49
Granoturco a maturazione cerosa	417,76	1.177,25	5.256,25	12.474,34	29.260,21	55.467,52	34.015,00	30.470,03	168.538,36
Altri erbai monofiti di cereali	314,10	829,31	3.240,82	5.534,44	10.481,54	23.264,66	18.207,54	15.847,02	77.719,43
Altri erbai	2.728,82	6.100,49	22.368,52	34.376,56	59.393,34	121.287,77	84.019,16	80.993,81	411.268,47
Sementi	107,83	376,16	1.238,07	1.690,73	2.445,36	3.453,29	2.391,98	3.638,93	15.342,35
Terreni a riposo	8.157,52	37.273,20	72.310,15	59.356,84	64.934,35	108.505,33	80.178,10	122.934,42	553.649,91

Tavola 3.4 segue - Aziende con seminativi e relativa superficie investita per classe di superficie agricola utilizzata (SAU) e principali coltivazioni praticate (superficie in ettari) - MONTAGNA

COLTIVAZIONI	CLASSI DI SUPERFICIE AGRICOLA UTILIZZATA								Totale
	Meno di 1	1 -- 2	2 -- 5	5 -- 10	10 -- 20	20 -- 50	50 -- 100	100 ed oltre	
	SUPERFICIE INVESTITA								
SEMINATIVI	14.301,84	33.702,23	100.364,29	130.067,73	156.240,18	184.923,69	94.037,58	89.027,69	802.665,23
Cereali	5.331,97	16.497,34	51.194,67	64.872,13	76.307,83	85.232,97	41.395,47	31.209,19	372.041,57
Frumento tenero e spelta	1.378,16	4.306,24	10.107,18	9.785,72	9.336,78	8.678,51	4.160,81	3.396,91	51.150,31
Frumento duro	1.392,89	6.395,12	23.247,74	31.541,64	40.152,09	48.867,98	23.883,50	17.825,62	193.306,58
Segale	31,23	71,57	248,26	369,60	475,84	661,50	427,05	413,04	2.698,09
Orzo	788,56	1.936,84	6.740,91	9.447,92	10.890,85	11.376,85	5.919,32	4.067,46	51.168,71
Avena	479,75	1.505,52	5.802,38	8.496,49	10.088,00	10.212,41	4.173,50	2.496,26	43.254,31
Granoturco	1.215,30	2.188,35	4.630,85	4.491,53	4.379,00	4.189,20	2.076,20	1.757,10	24.927,53
Riso	-	0,01	0,58	0,30	5,00	5,95	10,00	-	21,84
Sorgo	10,44	18,43	68,90	133,37	168,12	181,68	72,92	313,51	967,37
Altri cereali	35,64	75,26	347,87	605,56	812,15	1.058,89	672,17	939,29	4.546,83
Legumi secchi	742,56	721,39	1.209,10	1.174,96	1.710,41	1.916,70	794,64	921,40	9.191,16
Patata	1.439,29	1.649,28	3.000,36	2.502,66	1.996,72	1.457,11	673,13	612,47	13.331,02
Barbabietola da zucchero	31,18	85,32	517,43	735,99	739,29	667,08	264,42	384,97	3.425,68
Piante sarchiate da foraggio	7,21	15,93	35,42	35,52	56,71	70,61	34,30	21,50	277,20
Piante industriali	131,95	323,20	1.487,98	2.649,86	3.620,17	4.020,70	2.695,08	2.686,54	17.615,48
Tabacco	79,28	132,69	454,32	701,28	703,59	301,97	46,66	148,98	2.568,77
Luppolo	0,22	0,71	1,58	8,49	1,35	5,00	-	-	17,35
Cotone	0,90	1,16	-	-	13,00	37,80	-	-	52,86
Lino	0,42	-	1,83	0,02	2,57	0,10	-	12,16	17,10
Canapa	0,04	1,40	-	0,50	-	8,86	-	7,59	18,39
Piante da semi oleosi	36,26	169,96	958,22	1.884,70	2.852,82	3.644,59	2.637,36	2.503,79	14.687,70
Colza e ravizzone	0,52	3,49	27,10	55,68	198,09	273,37	345,93	237,76	1.141,94
Girasole	35,09	165,28	916,29	1.776,72	2.546,40	3.301,63	2.231,99	2.216,71	13.190,11
Soia	0,65	1,18	10,71	37,30	86,08	50,65	56,85	49,32	292,74
Altre piante da semi oleosi	-	0,01	4,12	15,00	22,25	18,94	2,59	-	62,91
Piante aromatiche, medicinali e da condimento	13,63	14,65	56,42	45,41	46,69	15,38	3,06	8,84	204,08
Altre piante industriali	1,20	2,63	15,61	9,46	0,15	7,00	8,00	5,18	49,23
Ortive	2.100,79	1.925,98	3.524,93	3.196,92	3.045,99	1.976,01	1.041,95	861,44	17.674,01
In piena aria	2.032,43	1.865,80	3.394,14	3.092,42	3.008,90	1.933,20	1.037,99	808,20	17.173,08
In coltivazioni di pieno campo	1.737,87	1.622,69	2.854,15	2.590,72	2.570,33	1.619,31	850,73	691,37	14.537,17
Pomodoro da mensa	456,92	370,19	472,98	256,45	223,44	125,50	31,70	69,96	2.007,14
Pomodoro da industria	61,71	80,62	136,78	132,22	181,19	143,16	38,20	29,00	802,88
Altre ortive	1.219,24	1.171,88	2.244,39	2.202,05	2.165,70	1.350,65	780,83	592,41	11.727,15
In orti stabili o industriali	294,56	243,11	539,99	501,70	438,57	313,89	187,26	116,83	2.635,91
Pomodoro da mensa	25,31	23,48	35,42	17,31	16,45	29,14	1,23	0,30	148,64
Altre ortive	269,25	219,63	504,57	484,39	422,12	284,75	186,03	116,53	2.487,27
Protette	68,36	60,18	130,79	104,50	37,09	42,81	3,96	53,24	500,93
In serra	50,39	32,66	69,76	53,15	26,60	30,12	3,01	1,22	266,91
Pomodoro da mensa	13,60	8,44	19,41	27,20	6,42	12,86	3,00	0,45	91,38
Altre ortive	36,79	24,22	50,35	25,95	20,18	17,26	0,01	0,77	175,53
In tunnel, campane, ecc.	17,97	27,52	61,03	51,35	10,49	12,69	0,95	52,02	234,02
Fiori e piante ornamentali	272,80	304,37	339,24	129,25	103,61	69,51	154,68	49,99	1.423,45
In piena aria	201,51	248,34	279,39	99,39	57,47	42,99	124,22	48,99	1.102,30
Protetti	71,29	56,03	59,85	29,86	46,14	26,52	30,46	1,00	321,15
In serra	50,11	39,20	41,59	10,56	38,06	26,44	5,03	1,00	211,99
In tunnel, campane, ecc.	21,18	16,83	18,26	19,30	8,08	0,08	25,43	-	109,16
Piantine	48,16	46,93	58,90	51,94	19,74	49,90	1,77	3,69	281,03
Orticole	18,22	20,60	24,88	19,28	9,61	26,13	1,77	0,19	120,68
Floricole ed ornamentali	19,25	16,91	18,60	10,98	7,78	7,20	-	1,50	82,22
Altre piantine	10,69	9,42	15,42	21,68	2,35	16,57	-	2,00	78,13
Foraggere avvicendate	2.975,16	7.311,00	28.173,10	45.524,91	59.835,29	78.470,05	40.400,43	39.727,66	302.417,60
Prati avvicendati	2.260,09	5.466,67	21.280,68	34.302,68	42.711,24	48.673,29	21.762,02	21.856,53	198.313,20
Erba medica	1.703,28	4.019,06	15.412,65	23.590,48	28.780,68	30.221,88	13.300,52	10.442,65	127.471,20
Altri prati avvicendati	556,81	1.447,61	5.868,03	10.712,20	13.930,56	18.451,41	8.461,50	11.413,88	70.842,00
Erbai	715,07	1.844,33	6.892,42	11.222,23	17.124,05	29.796,76	18.638,41	17.871,13	104.104,40
Granoturco in erba	42,48	75,30	291,34	404,72	699,45	590,03	217,41	110,56	2.431,29
Granoturco a maturazione cerosa	76,74	174,35	533,89	981,48	1.698,28	2.422,81	1.172,40	868,91	7.928,86
Altri erbai monofiti di cereali	51,12	154,01	594,01	1.070,13	1.427,85	2.572,20	1.498,60	1.532,43	8.900,35
Altri erbai	544,73	1.440,67	5.473,18	8.765,90	13.298,47	24.211,72	15.750,00	15.359,23	84.843,90
Sementi	16,35	71,78	157,03	142,36	188,66	233,87	229,85	278,11	1.318,01
Terreni a riposo	1.204,42	4.749,71	10.666,13	9.051,23	8.615,76	10.759,18	6.351,86	12.270,73	63.669,02

Tavola 3.4 segue - Aziende con seminativi e relativa superficie investita per classe di superficie agricola utilizzata (SAU) e principali coltivazioni praticate (superficie in ettari) - COLLINA

COLTIVAZIONI	CLASSI DI SUPERFICIE AGRICOLA UTILIZZATA								Totale
	Meno di 1	1 -- 2	2 -- 5	5 -- 10	10 -- 20	20 -- 50	50 -- 100	100 ed oltre	
	SUPERFICIE INVESTITA								
SEMINATIVI	44.823,64	111.873,88	333.256,35	417.037,93	535.889,69	797.469,83	484.451,44	570.754,74	3.295.557,50
Cereali	17.893,66	58.205,62	193.737,32	247.502,48	311.863,60	447.696,48	253.909,10	288.955,29	1.819.763,55
Frumento tenero e spelta	2.520,60	9.039,22	28.865,81	34.808,00	38.271,92	47.128,82	25.672,61	29.699,17	216.006,15
Frumento duro	7.154,82	28.394,93	103.379,91	143.732,78	188.158,47	284.846,89	162.505,42	196.035,01	1.114.208,23
Segale	48,61	84,71	386,21	496,89	589,02	882,43	514,09	544,19	3.546,15
Orzo	2.929,85	7.421,92	23.221,02	25.904,98	30.722,87	38.770,95	20.794,55	17.983,48	167.749,62
Avena	1.077,09	2.597,82	8.385,37	10.940,39	16.554,78	26.917,32	16.973,62	13.856,25	97.302,64
Granoturco	3.986,85	10.157,91	27.239,18	28.298,93	33.034,73	41.880,46	22.864,32	23.407,10	190.869,48
Riso	1,94	7,18	15,26	68,19	64,85	360,00	487,67	1.048,65	2.053,74
Sorgo	75,70	258,77	1.148,54	1.706,93	2.174,31	3.058,98	1.786,43	2.576,53	12.786,19
Altri cereali	98,20	243,16	1.096,02	1.545,39	2.292,65	3.850,63	2.310,39	3.804,91	15.241,35
Legumi secchi	1.727,49	1.593,27	3.588,11	4.144,91	5.809,54	9.696,32	7.345,45	10.001,04	43.906,13
Patata	1.347,45	1.003,34	1.624,29	1.156,38	1.072,14	1.006,90	480,49	553,26	8.244,25
Barbabietola da zucchero	123,96	578,38	3.705,49	7.417,09	10.935,05	17.052,03	10.258,24	14.492,06	64.562,30
Piante sarchiate da foraggio	22,87	45,77	87,13	138,30	302,76	437,56	212,70	130,73	1.377,82
Piante industriali	806,70	2.896,17	15.897,47	27.135,65	36.721,24	50.297,18	31.809,74	49.899,08	215.463,23
Tabacco	305,49	627,33	2.302,98	3.784,38	3.803,21	3.939,30	2.327,54	3.712,67	20.802,90
Luppolo	0,87	5,93	11,86	18,02	10,10	20,50	54,56	-	121,84
Cotone	0,38	2,61	10,46	9,87	26,79	62,55	-	-	112,66
Lino	0,39	0,56	3,78	3,55	18,09	37,00	38,00	16,86	118,23
Canapa	0,28	0,67	5,21	28,70	30,98	60,81	14,34	31,74	172,73
Piante da semi oleosi	391,04	2.137,03	13.344,66	23.051,97	32.590,29	45.840,24	29.161,84	45.776,81	192.293,88
Colza e ravizzone	4,51	37,95	306,50	855,67	1.503,28	3.775,67	2.427,52	4.668,73	13.579,83
Girasole	320,65	1.738,63	10.786,90	18.542,07	26.277,08	35.867,28	23.147,63	38.347,82	155.028,06
Soia	63,74	349,90	2.205,70	3.588,98	4.680,90	6.073,00	3.428,73	2.680,40	23.071,35
Altre piante da semi oleosi	2,14	10,55	45,56	65,25	129,03	124,29	157,96	79,86	614,64
Piante aromatiche, medicinali e da condimento	102,14	114,02	174,16	151,39	134,31	90,91	72,82	165,48	1.005,23
Altre piante industriali	6,11	8,02	44,36	87,77	107,47	245,87	140,64	195,52	835,76
Ortive	7.641,97	6.404,52	11.951,78	10.781,39	10.863,26	13.950,97	8.754,53	11.109,99	81.458,41
In piena aria	6.549,00	5.391,88	10.587,08	9.806,14	10.134,34	13.323,54	8.476,64	10.490,44	74.759,06
In coltivazioni di pieno campo	5.623,92	4.601,15	8.863,44	8.198,55	8.558,79	11.485,09	7.635,20	8.679,03	63.645,17
Pomodoro da mensa	1.647,43	890,19	1.262,70	831,40	601,66	644,90	179,11	263,46	6.320,85
Pomodoro da industria	190,25	163,38	423,89	928,22	1.701,28	4.143,44	2.960,38	2.850,96	13.361,80
Altre ortive	3.786,24	3.547,58	7.176,85	6.438,93	6.255,85	6.696,75	4.495,71	5.564,61	43.962,52
In orti stabili o industriali	925,08	790,73	1.723,64	1.607,59	1.575,55	1.838,45	841,44	1.811,41	11.113,89
Pomodoro da mensa	108,14	71,88	130,18	77,83	76,61	73,89	69,54	66,14	674,21
Altre ortive	816,94	718,85	1.593,46	1.529,76	1.498,94	1.764,56	771,90	1.745,27	10.439,68
Protette	1.092,97	1.012,64	1.364,70	975,25	728,92	627,43	277,89	619,55	6.699,35
In serra	1.025,56	880,92	1.091,81	736,74	507,02	366,87	231,85	209,38	5.050,15
Pomodoro da mensa	607,10	471,33	539,47	313,97	184,87	172,60	50,67	60,13	2.400,14
Altre ortive	418,46	409,59	552,34	422,77	322,15	194,27	181,18	149,25	2.650,01
In tunnel, campane, ecc.	67,41	131,72	272,89	238,51	221,90	260,56	46,04	410,17	1.649,20
Fiori e piante ornamentali	2.185,48	1.379,73	1.268,56	531,75	477,52	194,26	182,94	100,53	6.320,77
In piena aria	1.124,81	826,43	736,47	306,56	275,76	146,40	58,51	15,46	3.490,40
Protetti	1.060,67	553,30	532,09	225,19	201,76	47,86	124,43	85,07	2.830,37
In serra	974,74	480,64	431,07	186,82	124,09	41,53	69,90	13,87	2.322,66
In tunnel, campane, ecc.	85,93	72,66	101,02	38,37	77,67	6,33	54,53	71,20	507,71
Piantine	187,42	157,25	305,10	261,26	222,07	225,62	91,39	239,49	1.689,60
Orticole	65,55	53,79	105,90	96,52	76,36	94,86	46,42	84,39	623,79
Floricole ed ornamentali	92,94	75,31	110,06	78,14	44,77	31,50	27,90	48,75	509,37
Altre piantine	28,93	28,15	89,14	86,60	100,94	99,26	17,07	106,35	556,44
Foraggiere avvicendate	8.177,12	17.083,17	57.158,48	82.052,70	121.365,09	202.954,60	130.034,27	128.927,80	747.753,23
Prati avvicendati	6.007,89	12.139,76	39.651,70	54.798,54	71.110,60	97.191,11	55.679,18	62.596,23	399.175,01
Erba medica	5.023,49	9.811,16	31.503,94	43.508,84	55.321,56	73.339,97	40.414,14	45.392,03	304.315,13
Altri prati avvicendati	984,40	2.328,60	8.147,76	11.289,70	15.789,04	23.851,14	15.265,04	17.204,20	94.859,88
Erbai	2.169,23	4.943,41	17.506,78	27.254,16	50.254,49	105.763,49	74.355,09	66.331,57	348.578,22
Granoturco in erba	122,81	243,24	769,59	1.003,24	1.420,54	2.023,25	1.443,76	905,34	7.931,77
Granoturco a maturazione cerosa	118,15	302,46	1.122,35	2.317,67	4.342,92	7.561,41	3.833,25	4.544,26	24.142,47
Altri erbai monofiti di cereali	228,60	609,78	2.297,43	3.655,90	7.390,60	16.879,39	13.467,89	10.453,55	54.983,14
Altri erbai	1.699,67	3.787,93	13.317,41	20.277,35	37.100,43	79.299,44	55.610,19	50.428,42	261.520,84
Sementi	44,56	123,54	448,56	681,06	1.103,73	1.762,39	1.082,01	2.153,83	7.399,68
Terreni a riposo	4.664,96	22.403,12	43.484,06	35.234,96	35.153,69	52.195,52	40.290,58	64.191,64	297.618,53

Tavola 3.4 segue - Aziende con seminativi e relativa superficie investita per classe di superficie agricola utilizzata (SAU) e principali coltivazioni praticate (superficie in ettari) - PIANURA

COLTIVAZIONI	CLASSI DI SUPERFICIE AGRICOLA UTILIZZATA								Totale
	Meno di 1	1 -- 2	2 -- 5	5 -- 10	10 -- 20	20 -- 50	50 -- 100	100 ed oltre	
	SUPERFICIE INVESTITA								
SEMINATIVI	41.099,69	88.839,33	242.506,89	332.999,72	489.753,74	784.586,94	531.084,45	651.862,39	3.162.733,15
Cereali	20.929,01	52.179,96	150.350,26	211.412,82	292.952,36	446.067,15	310.906,88	366.373,08	1.851.171,52
Frumento tenero e spelta	1.872,15	5.938,37	22.229,25	34.963,13	50.835,24	68.723,52	37.714,31	44.570,34	266.846,31
Frumento duro	2.807,67	9.361,02	33.236,13	54.438,43	66.296,34	97.006,93	54.784,87	71.054,47	388.985,86
Segale	20,90	66,14	255,90	359,85	512,75	832,30	529,55	298,47	2.875,86
Orzo	861,15	2.378,66	7.145,73	8.851,87	11.949,41	17.561,67	10.948,21	12.685,80	72.382,50
Avena	363,60	741,81	2.179,88	2.731,02	3.689,83	6.050,36	4.303,42	5.466,57	25.526,49
Granoturco	14.827,73	33.105,93	82.574,76	104.594,26	147.105,71	211.116,65	129.621,55	128.104,66	851.051,25
Riso	31,10	72,67	586,98	1.812,62	7.072,84	37.743,79	68.272,46	96.188,27	211.780,73
Sorgo	105,53	391,14	1.618,20	2.829,12	4.217,26	5.060,23	2.953,86	5.462,56	22.637,90
Altri cereali	39,18	124,22	523,43	832,52	1.272,98	1.971,70	1.778,65	2.541,94	9.084,62
Legumi secchi	491,13	612,64	1.405,01	1.421,18	1.685,22	2.505,88	1.924,60	3.233,73	13.279,39
Patata	1.417,96	1.721,75	2.327,29	2.166,11	2.871,83	4.039,60	1.553,39	1.086,86	17.184,79
Barbabietola da zucchero	278,86	1.082,76	6.130,03	14.055,24	26.351,73	43.626,03	27.656,08	37.886,47	157.067,20
Piante sarchiate da foraggio	19,32	24,76	90,39	134,90	219,21	248,12	182,74	286,78	1.206,22
Piante industriali	1.752,31	5.215,17	19.351,12	27.550,34	41.850,56	65.652,69	45.311,95	71.290,43	277.974,57
Tabacco	733,39	886,39	1.583,73	1.069,14	804,41	1.316,12	1.555,76	4.080,85	12.029,79
Luppolo	3,73	6,66	17,63	9,67	15,41	7,97	10,58	-	71,65
Cotone	0,21	-	12,73	5,60	7,61	-	43,00	33,97	103,12
Lino	0,54	2,08	7,47	7,06	15,55	7,94	-	3,00	43,64
Canapa	0,20	3,84	14,77	31,92	20,07	40,16	15,92	10,78	137,66
Piante da semi oleosi	978,91	4.287,36	17.608,67	26.311,87	40.730,41	63.649,27	43.351,62	66.835,89	263.754,00
Colza e ravizzone	12,58	118,00	583,44	1.307,09	2.504,17	3.985,02	2.752,45	4.409,73	15.672,48
Girasole	60,53	328,00	1.826,36	3.222,07	6.040,11	9.635,59	7.219,95	14.658,25	42.990,86
Soia	899,39	3.816,85	15.108,80	21.638,56	32.040,12	49.824,56	33.141,42	47.398,46	203.868,16
Altre piante da semi oleosi	6,41	24,51	90,07	144,15	146,01	204,10	237,80	369,45	1.222,50
Piante aromatiche, medicinali e da condimento	31,92	22,23	71,83	77,59	164,62	372,60	215,16	108,48	1.064,43
Altre piante industriali	3,41	6,61	34,29	37,49	92,48	258,63	119,91	217,46	770,28
Ortive	8.817,23	9.743,21	20.185,31	20.918,10	23.760,51	34.171,25	20.838,34	21.729,17	160.163,12
In piena aria	7.410,79	8.006,52	17.031,01	18.429,18	21.579,35	31.864,07	20.034,18	20.536,48	144.891,58
In coltivazioni di pieno campo	6.017,57	6.395,62	13.819,04	15.253,02	18.607,21	28.645,09	18.151,72	19.018,68	125.907,95
Pomodoro da mensa	1.269,24	945,50	1.400,83	902,65	875,71	865,23	538,47	426,22	7.223,85
Pomodoro da industria	395,21	455,60	1.179,06	2.275,40	5.356,54	14.069,70	10.386,39	9.320,72	43.438,62
Altre ortive	4.353,12	4.994,52	11.239,15	12.074,97	12.374,96	13.710,16	7.226,86	9.271,74	75.245,48
In orti stabili o industriali	1.393,22	1.610,90	3.211,97	3.176,16	2.972,14	3.218,98	1.882,46	1.517,80	18.983,63
Pomodoro da mensa	94,21	92,02	130,45	72,43	76,59	123,71	90,22	30,59	710,22
Altre ortive	1.299,01	1.518,88	3.081,52	3.103,73	2.895,55	3.095,27	1.792,24	1.487,21	18.273,41
Protette	1.406,44	1.736,69	3.154,30	2.488,92	2.181,16	2.307,18	804,16	1.192,69	15.271,54
In serra	1.352,87	1.576,77	2.655,39	1.950,38	1.465,02	1.571,37	541,72	927,87	12.041,39
Pomodoro da mensa	626,10	684,11	871,69	493,89	333,14	255,06	107,40	185,61	3.557,00
Altre ortive	726,77	892,66	1.783,70	1.456,49	1.131,88	1.316,31	434,32	742,26	8.484,39
In tunnel, campane, ecc.	53,57	159,92	498,91	538,54	716,14	735,81	262,44	264,82	3.230,15
Fiori e piante ornamentali	713,89	762,13	1.286,41	857,29	503,07	556,22	247,32	22,85	4.949,18
In piena aria	295,17	359,75	671,50	471,74	304,42	294,61	193,52	17,46	2.608,17
Protetti	418,72	402,38	614,91	385,55	198,65	261,61	53,80	5,39	2.341,01
In serra	369,94	342,85	509,10	302,66	156,67	183,23	47,03	2,22	1.913,70
In tunnel, campane, ecc.	48,78	59,53	105,81	82,89	41,98	78,38	6,77	3,17	427,31
Piantine	146,47	177,65	308,07	330,36	333,82	378,23	138,56	388,68	2.201,84
Orticole	62,22	87,13	152,17	168,82	165,64	218,00	52,11	262,10	1.168,19
Floricole ed ornamentali	66,58	60,58	112,01	101,21	86,39	49,74	34,51	37,00	548,02
Altre piantine	17,67	29,94	43,89	60,33	81,79	110,49	51,94	89,58	485,63
Foraggiere avvicendate	4.198,45	7.018,09	22.280,56	38.215,42	76.907,56	140.334,11	87.708,81	101.885,30	478.548,30
Prati avvicendati	3.399,25	5.239,88	14.277,72	22.041,50	41.391,11	70.092,60	41.062,43	56.182,68	253.687,17
Erba medica	2.791,09	4.325,08	11.890,42	18.232,02	33.562,02	56.679,38	34.021,49	48.231,15	209.732,65
Altri prati avvicendati	608,16	914,80	2.387,30	3.809,48	7.829,09	13.413,22	7.040,94	7.951,53	43.954,52
Erbai	799,20	1.778,21	8.002,84	16.173,92	35.516,45	70.241,51	46.646,38	45.702,62	224.861,13
Granoturco in erba	57,53	140,36	475,52	857,01	1.639,91	3.168,53	1.737,01	1.578,56	9.654,43
Granoturco a maturazione cerosa	222,87	700,44	3.600,01	9.175,19	23.219,01	45.483,30	29.009,35	25.056,86	136.467,03
Altri erbai monofiti di cereali	34,38	65,52	349,38	808,41	1.663,09	3.813,07	3.241,05	3.861,04	13.835,94
Altri erbai	484,42	871,89	3.577,93	5.333,31	8.994,44	17.776,61	12.658,97	15.206,16	64.903,73
Sementi	46,92	180,84	632,48	867,31	1.152,97	1.457,03	1.080,12	1.206,99	6.624,66
Terreni a riposo	2.288,14	10.120,37	18.159,96	15.070,65	21.164,90	45.550,63	33.535,66	46.472,05	192.362,36

Tavola 3.5 - Aziende con coltivazioni legnose agrarie e relativa superficie investita per le principali coltivazioni praticate e per classe di superficie agricola utilizzata (SAU) (superficie in ettari)

COLTIVAZIONI	CLASSI DI SUPERFICIE AGRICOLA UTILIZZATA								Totale
	Meno di 1	1 -- 2	2 -- 5	5 -- 10	10 -- 20	20 -- 50	50 -- 100	100 ed oltre	
AZIENDE									
COLTIVAZIONI LEGNOSE AGRARIE	553.842	344.213	330.039	145.623	77.209	42.412	10.470	4.897	1.508.705
Vite	237.414	154.250	177.310	86.420	45.799	23.636	5.316	2.307	732.452
Olivo per la produzione di olive	314.169	234.800	208.615	85.568	44.321	25.469	6.675	3.264	922.881
Da tavola	7.811	5.314	4.733	2.190	1.151	676	235	128	22.238
Per olio	308.866	231.624	205.780	84.294	43.664	25.113	6.551	3.214	909.106
Agrumi	60.220	26.875	22.292	8.619	4.207	2.340	642	364	125.559
Arancio	41.135	20.271	17.550	7.156	3.537	2.037	566	316	92.568
Mandarino	15.715	6.805	5.628	2.126	1.116	605	190	101	32.286
Clementina e suoi ibridi	6.382	3.546	3.318	1.465	757	498	155	107	16.228
Limone	24.595	8.462	6.101	1.943	1.022	527	144	86	42.880
Altri agrumi	3.611	1.785	1.547	521	319	172	56	33	8.044
Fruttiferi	150.830	95.668	98.731	44.011	22.649	11.698	2.786	1.457	427.830
Frutta fresca di origine temperata	91.732	53.769	57.530	27.883	14.674	7.351	1.688	832	255.459
Melo	35.994	22.133	24.157	11.748	6.161	3.038	664	319	104.214
Pero	24.305	15.003	15.752	9.033	5.623	3.197	805	402	74.120
Pesco	27.258	17.727	20.931	11.896	6.292	3.102	653	341	88.200
Nettarina (pesca noce)	2.884	2.623	4.978	4.165	2.631	1.175	218	117	18.791
Albicocco	19.546	10.397	10.836	5.600	2.970	1.466	364	176	51.355
Altra frutta	51.421	29.848	28.611	12.089	6.064	3.107	711	362	132.213
Frutta fresca di origine sub-tropicale	6.466	4.590	5.588	3.423	2.188	1.120	256	109	23.740
Actinidia (kiwi)	2.832	2.245	3.419	2.558	1.684	880	167	77	13.862
Altra frutta	3.722	2.432	2.301	976	587	289	108	39	10.454
Frutta a guscio	71.997	51.287	50.117	19.446	9.527	5.136	1.289	744	209.543
Mandorlo	21.524	19.307	19.056	7.279	3.786	2.099	497	223	73.771
Nocciolo	29.993	15.269	13.764	4.662	1.858	874	182	87	66.689
Castagno	15.852	14.764	15.817	6.692	3.216	1.690	493	378	58.902
Altra frutta	11.666	7.849	7.346	2.973	1.660	1.059	275	124	32.952
Vivai	3.578	2.060	2.674	1.568	1.025	585	150	126	11.766
Fruttiferi	667	369	475	297	196	134	37	30	2.205
Piante ornamentali	2.356	1.376	1.488	709	379	206	47	25	6.586
Altri	975	615	1.097	765	581	321	85	80	4.519
SUPERFICIE INVESTITA									
COLTIVAZIONI LEGNOSE AGRARIE	211.658,60	323.366,44	551.337,46	408.756,47	317.472,42	272.632,98	126.202,05	135.339,12	2.346.765,54
Vite	59.547,70	74.260,94	158.757,52	138.229,36	110.727,08	91.434,86	38.523,96	41.377,69	712.859,11
Olivo per la produzione di olive	101.545,75	176.099,04	246.338,38	148.722,07	108.685,59	100.217,15	52.491,58	56.065,20	990.164,76
Da tavola	1.438,31	2.513,23	3.720,93	2.649,98	2.304,71	2.101,49	1.864,37	1.207,67	17.800,69
Per olio	100.107,44	173.585,81	242.617,45	146.072,09	106.380,88	98.115,66	50.627,21	54.857,53	972.364,07
Agrumi	15.130,12	17.213,79	27.137,44	20.437,80	16.200,33	15.829,78	8.290,24	7.635,27	127.874,77
Arancio	8.319,43	10.347,25	16.976,87	13.405,76	10.379,28	10.444,07	5.412,62	5.179,05	80.464,33
Mandarino	1.353,78	1.449,71	2.189,67	1.573,58	1.232,77	1.175,98	688,78	442,08	10.106,35
Clementina e suoi ibridi	1.312,92	1.790,22	3.165,76	2.461,15	2.010,95	2.155,37	1.160,21	1.314,36	15.370,94
Limone	3.657,09	3.077,41	3.993,91	2.465,84	2.083,44	1.724,91	769,73	535,32	18.307,65
Altri agrumi	486,90	549,20	811,23	531,47	493,89	329,45	258,90	164,46	3.625,50
Fruttiferi	34.011,51	53.700,79	114.414,56	96.522,42	77.003,42	60.115,68	23.950,62	26.767,79	486.486,79
Frutta fresca di origine temperata	15.072,64	22.356,08	55.827,37	55.286,06	46.139,75	34.812,98	12.849,94	13.181,52	255.526,34
Melo	3.979,12	6.248,61	17.530,21	14.745,00	9.851,54	6.534,71	2.466,85	2.100,18	63.456,22
Pero	1.146,82	1.729,82	5.430,50	8.925,90	10.008,03	9.287,78	3.498,34	3.899,34	43.926,53
Pesco	2.451,69	4.446,79	12.704,69	13.479,56	10.658,46	7.625,29	2.817,68	3.166,40	57.350,56
Nettarina (pesca noce)	271,28	743,77	3.546,58	5.950,33	6.328,53	4.508,75	1.334,28	1.545,37	24.228,89
Albicocco	1.704,85	1.955,71	3.885,09	3.527,05	2.960,94	2.096,02	915,93	688,40	17.733,99
Altra frutta	5.518,88	7.231,38	12.730,30	8.658,22	6.332,25	4.760,43	1.816,86	1.781,83	48.830,15
Frutta fresca di origine sub-tropicale	1.078,56	1.885,53	4.336,08	4.666,18	4.586,86	3.723,79	1.569,18	769,42	22.615,60
Actinidia (kiwi)	625,51	1.218,47	3.200,63	3.831,87	3.674,76	3.063,75	1.024,63	480,71	17.120,33
Altra frutta	453,05	667,06	1.135,45	834,31	912,10	660,04	544,55	288,71	5.495,27
Frutta a guscio	17.860,31	29.459,18	54.251,11	36.570,18	26.276,81	21.578,91	9.531,50	12.816,85	208.344,85
Mandorlo	3.950,31	7.817,51	14.108,78	9.256,77	6.917,05	5.175,53	1.988,31	1.533,23	50.747,49
Nocciolo	8.568,00	10.860,26	19.089,71	11.379,35	6.934,22	5.626,63	1.917,07	1.070,08	65.445,32
Castagno	3.945,83	8.602,19	17.419,99	13.343,30	10.088,97	7.842,27	4.222,73	8.682,76	74.148,04
Altra frutta	1.396,17	2.179,22	3.632,63	2.590,76	2.336,57	2.934,48	1.403,39	1.530,78	18.004,00
Vivai	950,07	1.522,95	3.653,01	3.875,79	3.907,04	3.933,00	2.095,41	1.582,63	21.519,90
Fruttiferi	126,49	142,70	382,61	454,97	467,27	842,94	331,70	409,47	3.158,15
Piante ornamentali	622,66	1.077,53	2.210,17	2.054,25	1.809,72	1.810,19	1.122,72	431,34	11.138,58
Altri	200,92	302,72	1.060,23	1.366,57	1.630,05	1.279,87	640,99	741,82	7.223,17

Tavola 3.6 - Aziende con superficie irrigabile per classe di superficie irrigabile, classe di superficie totale, classe di superficie agricola utilizzata (SAU) e zona altimetrica (superficie in ettari)

CLASSI DI SUPERFICIE TOTALE CLASSI DI SAU ZONE ALTIMETRICHE	CLASSI DI SUPERFICIE IRRIGABILE								Totale	
	Meno di 1	1 -- 2	2 -- 5	5 -- 10	10 -- 20	20 -- 50	50--100	100 ed oltre		
AZIENDE										
CLASSI DI SUPERFICIE TOTALE										
Meno di 1 ettaro	243.223	-	-	-	-	-	-	-	-	243.223
1 -- 2	85.543	84.525	-	-	-	-	-	-	-	170.068
2 -- 3	33.790	25.184	37.002	-	-	-	-	-	-	95.976
3 -- 5	29.677	15.133	61.425	-	-	-	-	-	-	106.235
5 -- 10	21.492	10.179	27.951	49.835	-	-	-	-	-	109.457
10 -- 20	8.322	4.024	9.516	14.852	33.017	-	-	-	-	69.731
20 -- 30	2.150	1.032	2.585	2.902	6.612	10.587	-	-	-	25.868
30 -- 50	1.356	709	1.715	1.961	2.705	12.713	-	-	-	21.159
50 -- 100	833	403	994	1.058	1.414	3.597	6.353	-	-	14.652
100 ed oltre	355	225	467	476	679	1.259	1.455	3.279	-	8.195
TOTALE	426.741	141.414	141.655	71.084	44.427	28.156	7.808	3.279		864.564
CLASSI DI SAU										
Senza superficie	37	22	33	12	4	4	1	2		115
Meno di 1 ettaro	293.301	589	224	58	23	7	2	1		294.205
1 -- 2	66.627	103.223	373	50	13	7	1	1		170.295
2 -- 3	25.459	14.615	48.736	42	12	9	-	1		88.874
3 -- 5	20.396	11.379	62.886	186	33	10	3	-		94.893
5 -- 10	13.313	7.251	18.481	56.874	180	36	10	1		96.146
10 -- 20	4.950	2.797	7.029	9.248	36.611	127	4	4		60.770
20 -- 30	1.191	732	1.849	2.200	3.887	12.642	11	2		22.514
30 -- 50	806	433	1.185	1.434	2.167	12.113	61	9		18.208
50 -- 100	502	252	620	714	1.073	2.346	6.832	28		12.367
100 ed oltre	159	121	239	266	424	855	883	3.230		6.177
TOTALE	426.741	141.414	141.655	71.084	44.427	28.156	7.808	3.279		864.564
ZONE ALTIMETRICHE										
Montagna	92.119	18.731	16.890	6.053	2.133	751	159	109		136.945
Collina	202.749	52.917	47.106	20.281	11.217	5.852	1.292	518		341.932
Pianura	131.873	69.766	77.659	44.750	31.077	21.553	6.357	2.652		385.687
TOTALE	426.741	141.414	141.655	71.084	44.427	28.156	7.808	3.279		864.564
SUPERFICIE IRRIGABILE										
CLASSI DI SUPERFICIE TOTALE										
Meno di 1 ettaro	86.341,08	-	-	-	-	-	-	-	-	86.341,08
1 -- 2	35.916,02	111.974,98	-	-	-	-	-	-	-	147.891,00
2 -- 3	11.446,58	37.550,67	86.171,39	-	-	-	-	-	-	135.168,64
3 -- 5	9.540,37	20.847,13	204.263,88	-	-	-	-	-	-	234.651,38
5 -- 10	6.502,47	13.724,32	97.638,43	332.579,28	-	-	-	-	-	450.444,50
10 -- 20	2.356,35	5.318,68	30.533,13	113.937,28	439.989,29	-	-	-	-	592.134,73
20 -- 30	579,34	1.328,44	8.206,61	20.215,18	104.006,04	249.335,46	-	-	-	383.671,07
30 -- 50	402,18	905,23	5.417,35	13.473,04	37.159,52	427.105,86	-	-	-	484.463,18
50 -- 100	234,22	495,40	3.083,19	7.091,00	18.918,53	129.002,85	418.036,32	-	-	576.861,51
100 ed oltre	108,37	279,35	1.482,29	3.258,98	8.999,16	39.000,80	109.474,27	601.685,07		764.288,29
TOTALE	153.426,98	192.424,20	436.796,27	490.554,76	609.072,54	844.444,97	527.510,59	601.685,07		3.855.915,38
CLASSI DI SAU										
Senza superficie	18,67	30,24	96,30	87,28	69,91	112,07	58,29	285,40		758,16
Meno di 1 ettaro	108.427,95	777,27	671,87	380,75	311,17	197,39	128,27	201,03		111.095,70
1 -- 2	23.635,25	140.499,85	1.013,17	343,27	162,28	206,88	99,39	109,15		166.069,24
2 -- 3	8.484,05	20.184,71	116.264,11	264,75	180,84	263,83	-	102,69		145.744,98
3 -- 5	6.568,73	15.574,73	223.198,39	1.185,24	420,53	244,99	208,23	-		247.400,84
5 -- 10	4.062,16	9.732,73	60.736,09	390.171,93	2.206,87	1.125,67	664,86	131,51		468.831,82
10 -- 20	1.450,67	3.669,07	22.542,21	66.376,48	500.010,00	3.297,36	261,25	730,21		598.337,25
20 -- 30	344,52	938,72	5.827,19	15.295,79	56.095,69	305.209,32	696,61	235,45		384.643,29
30 -- 50	239,15	552,35	3.744,72	9.846,06	29.605,47	430.244,53	3.569,31	1.159,20		478.960,79
50 -- 100	142,51	309,87	1.930,30	4.749,27	14.372,22	77.066,17	459.741,77	3.812,51		562.124,62
100 ed oltre	53,32	154,66	771,92	1.853,94	5.637,56	26.476,76	62.082,61	594.917,92		691.948,69
TOTALE	153.426,98	192.424,20	436.796,27	490.554,76	609.072,54	844.444,97	527.510,59	601.685,07		3.855.915,38
ZONE ALTIMETRICHE										
Montagna	27.307,62	24.895,14	51.097,55	40.230,80	27.574,49	21.343,61	10.547,71	26.196,03		229.192,95
Collina	65.448,31	70.851,55	142.060,56	137.445,13	149.407,29	170.984,79	84.732,36	87.367,18		908.297,17
Pianura	60.671,05	96.677,51	243.638,16	312.878,83	432.090,76	652.116,57	432.230,52	488.121,86		2.718.425,26
TOTALE	153.426,98	192.424,20	436.796,27	490.554,76	609.072,54	844.444,97	527.510,59	601.685,07		3.855.915,38

Tavola 3.7 - Aziende con allevamenti e relativo numero di capi per specie di bestiame, classe di superficie totale e classe di superficie agricola utilizzata (SAU)

CLASSI DI SUPERFICIE TOTALE CLASSI DI SAU	SPECIE DI BESTIAME								
	Bovini	Bufalini	Ovini	Caprini	Equini	Suini	Allevamenti avicoli	Conigli	Struzzi
AZIENDE									
CLASSI DI SUPERFICIE TOTALE (in ettari)									
Senza superficie	488	8	624	468	146	454	256	76	25
Meno di 1 ettaro	5.867	56	7.050	5.251	3.967	21.427	84.791	35.093	148
1 -- 2	10.043	119	9.721	6.249	4.827	27.358	87.752	35.866	204
2 -- 3	10.842	177	8.231	4.818	3.899	21.073	58.968	24.778	140
3 -- 5	20.573	364	12.238	6.644	5.784	28.671	72.795	31.849	226
5 -- 10	36.726	592	17.843	8.629	8.266	35.787	80.487	35.836	284
10 -- 20	37.494	480	15.451	6.697	7.510	25.548	51.733	22.412	246
20 -- 30	17.731	145	7.443	2.861	3.894	9.904	17.903	7.471	93
30 -- 50	15.414	134	7.461	2.601	4.019	8.070	12.968	5.136	54
50 -- 100	10.885	104	6.452	2.208	3.671	5.988	7.439	2.783	56
100 ed oltre	5.931	67	3.637	1.645	2.706	3.114	2.757	933	34
TOTALE	171.994	2.246	96.151	48.071	48.689	187.394	477.849	202.233	1.510
CLASSI DI SAU (in ettari)									
Senza superficie	647	8	703	637	326	603	765	208	33
Meno di 1 ettaro	8.943	88	10.694	8.099	6.168	30.966	122.344	51.708	241
1 -- 2	13.136	168	11.610	7.380	5.800	31.061	94.088	39.338	223
2 -- 3	13.276	198	8.755	4.912	4.175	21.240	56.428	24.198	158
3 -- 5	23.230	375	12.533	6.615	5.935	27.646	65.622	28.632	207
5 -- 10	37.748	562	16.915	7.684	8.054	32.918	68.219	29.672	260
10 -- 20	34.751	447	14.169	5.617	6.937	22.289	41.214	17.216	205
20 -- 30	15.129	133	6.692	2.317	3.337	7.964	13.197	5.230	76
30 -- 50	12.499	126	6.616	2.095	3.360	6.389	9.231	3.626	46
50 -- 100	8.450	91	5.118	1.672	2.822	4.419	5.084	1.875	39
100 ed oltre	4.185	50	2.346	1.043	1.775	1.899	1.657	530	22
TOTALE	171.994	2.246	96.151	48.071	48.689	187.394	477.849	202.233	1.510
CAPI									
CLASSI DI SUPERFICIE TOTALE (in ettari)									
Senza superficie	31.337	817	108.422	39.193	852	272.236	4.894.530	100.157	822
Meno di 1 ettaro	58.170	1.657	156.029	49.574	8.087	95.824	4.585.241	575.059	2.658
1 -- 2	92.306	3.461	188.085	57.063	11.214	218.913	12.781.475	957.095	4.440
2 -- 3	110.109	6.095	188.328	49.547	10.545	256.814	10.432.916	963.001	2.472
3 -- 5	244.215	15.766	287.679	69.155	17.921	347.864	24.622.886	1.538.432	4.835
5 -- 10	638.716	38.123	571.782	111.594	28.752	809.298	27.925.435	2.678.603	5.831
10 -- 20	1.142.969	41.807	886.193	127.289	29.867	1.214.179	33.163.476	2.096.707	6.607
20 -- 30	813.372	15.735	689.765	72.115	15.697	892.485	14.185.174	597.934	1.995
30 -- 50	968.336	19.071	1.055.720	83.770	19.269	1.116.848	17.476.101	572.576	2.051
50 -- 100	1.014.450	21.023	1.393.079	112.351	19.625	1.339.402	8.091.197	414.365	2.040
100 ed oltre	935.272	18.396	1.283.243	151.006	23.009	2.071.067	12.581.994	255.187	4.014
TOTALE	6.049.252	181.951	6.808.325	922.657	184.838	8.634.930	170.740.425	10.749.116	37.765
CLASSI DI SAU (in ettari)									
Senza superficie	60.031	817	118.092	56.130	1.869	377.210	10.967.852	174.740	1.226
Meno di 1 ettaro	87.292	2.444	203.871	74.091	13.172	172.684	11.521.137	918.692	4.458
1 -- 2	111.348	5.366	229.490	70.291	14.361	319.084	14.789.647	1.327.762	4.396
2 -- 3	133.555	7.443	192.090	49.732	11.799	279.549	15.300.874	935.732	2.642
3 -- 5	271.804	17.981	319.265	79.164	19.900	388.034	19.771.845	1.612.771	4.431
5 -- 10	723.106	37.876	630.344	114.785	29.607	915.353	29.999.252	2.458.955	5.470
10 -- 20	1.183.882	40.857	960.689	131.166	28.677	1.144.787	27.740.339	1.804.636	6.403
20 -- 30	814.467	13.299	760.273	72.763	14.633	840.761	11.855.511	684.964	2.125
30 -- 50	932.368	20.704	1.118.498	80.380	17.790	1.022.976	11.030.988	229.862	1.650
50 -- 100	934.439	20.511	1.322.619	98.619	16.657	1.405.157	8.326.300	489.118	1.321
100 ed oltre	796.960	14.653	953.094	95.536	16.373	1.769.335	9.436.680	111.884	3.643
TOTALE	6.049.252	181.951	6.808.325	922.657	184.838	8.634.930	170.740.425	10.749.116	37.765

Tavola 3.8 - Aziende con bovini e relativo numero di capi per classe di capi, classe di superficie totale e classe di superficie agricola utilizzata (SAU)

CLASSI DI SUPERFICIE TOTALE CLASSI DI SAU	CLASSI DI CAPI										Totale
	1 -- 2	3 -- 5	6 -- 9	10 -- 19	20 -- 49	50 -- 99	100 -- 499	500 -- 999	1000 -- 1999	2000 ed oltre	
AZIENDE											
CLASSI DI SUPERFICIE TOTALE (in ettari)											
Senza superficie	29	44	46	84	132	79	68	4	1	1	488
Meno di 1 ettaro	3.070	1.286	535	528	301	76	63	4	3	1	5.867
1 -- 2	4.770	2.549	1.138	888	471	112	102	7	6	-	10.043
2 -- 3	4.173	3.065	1.561	1.183	625	117	97	18	2	1	10.842
3 -- 5	5.725	5.610	3.573	3.360	1.725	344	199	29	6	2	20.573
5 -- 10	5.941	7.704	6.711	8.090	6.094	1.558	563	47	17	1	36.726
10 -- 20	3.043	4.485	5.214	8.547	9.906	4.401	1.802	75	14	7	37.494
20 -- 30	887	1.245	1.601	3.472	5.371	3.028	2.070	47	9	1	17.731
30 -- 50	574	815	1.002	2.430	4.584	2.969	2.971	60	8	1	15.414
50 -- 100	295	490	568	1.460	3.006	2.064	2.824	145	28	5	10.885
100 ed oltre	125	145	175	560	1.486	1.233	1.843	266	65	33	5.931
TOTALE	28.632	27.438	22.124	30.602	33.701	15.981	12.602	702	159	53	171.994
CLASSI DI SAU (in ettari)											
Senza superficie	59	58	60	105	155	97	87	14	10	2	647
Meno di 1 ettaro	4.775	2.002	791	738	419	106	98	8	4	2	8.943
1 -- 2	5.961	3.639	1.559	1.143	573	129	116	13	3	-	13.136
2 -- 3	4.502	4.022	2.144	1.546	775	151	116	14	5	1	13.276
3 -- 5	5.373	6.219	4.627	4.282	2.072	420	210	22	5	-	23.230
5 -- 10	4.641	6.712	6.937	9.638	7.333	1.797	619	55	12	4	37.748
10 -- 20	2.086	3.093	4.013	7.901	10.841	4.765	1.964	71	13	4	34.751
20 -- 30	559	830	985	2.510	4.916	3.094	2.177	47	9	2	15.129
30 -- 50	391	501	559	1.551	3.616	2.826	2.982	60	11	2	12.499
50 -- 100	211	284	349	875	2.149	1.734	2.664	152	26	6	8.450
100 ed oltre	74	78	100	313	852	862	1.569	246	61	30	4.185
TOTALE	28.632	27.438	22.124	30.602	33.701	15.981	12.602	702	159	53	171.994
CAPI											
CLASSI DI SUPERFICIE TOTALE (in ettari)											
Senza superficie	44	165	324	1.181	4.203	5.594	13.623	3.003	1.000	2.200	31.337
Meno di 1 ettaro	4.502	4.833	3.807	6.978	8.580	4.994	12.350	2.286	4.830	5.010	58.170
1 -- 2	7.273	9.553	8.102	11.614	13.081	7.132	22.890	4.315	8.346	-	92.306
2 -- 3	6.587	11.665	11.208	15.510	17.535	7.732	22.150	12.172	2.750	2.800	110.109
3 -- 5	9.121	21.726	25.791	44.536	49.067	22.249	40.900	19.360	7.317	4.148	244.215
5 -- 10	9.583	30.363	49.038	108.764	180.615	100.027	104.920	30.926	22.060	2.420	638.716
10 -- 20	4.937	17.850	38.570	117.730	304.992	296.130	275.814	49.992	15.263	21.691	1.142.969
20 -- 30	1.464	5.010	11.935	49.007	169.088	206.827	326.260	29.576	11.723	2.482	813.372
30 -- 50	944	3.234	7.433	34.556	146.271	206.174	519.762	37.206	10.756	2.000	968.336
50 -- 100	491	1.970	4.206	20.765	97.361	143.663	580.774	91.769	37.187	36.264	1.014.450
100 ed oltre	202	569	1.284	8.057	49.202	86.907	397.684	181.627	83.389	126.351	935.272
TOTALE	45.148	106.938	161.698	418.698	1.039.995	1.087.429	2.317.127	462.232	204.621	205.366	6.049.252
CLASSI DI SAU (in ettari)											
Senza superficie	89	220	429	1.483	4.932	6.817	18.271	10.105	12.685	5.000	60.031
Meno di 1 ettaro	7.054	7.446	5.611	9.730	11.974	6.897	19.726	5.373	6.471	7.010	87.292
1 -- 2	9.182	13.660	11.126	14.874	15.807	8.381	25.947	8.606	3.765	-	111.348
2 -- 3	7.182	15.518	15.376	20.247	22.029	9.953	25.656	8.381	7.065	2.148	133.555
3 -- 5	8.680	24.372	33.540	56.558	58.995	27.171	42.526	13.957	6.005	-	271.804
5 -- 10	7.541	26.601	51.011	130.568	215.612	116.051	111.919	37.063	14.520	12.220	723.106
10 -- 20	3.397	12.409	29.842	110.476	335.521	320.123	297.738	46.774	15.711	11.891	1.183.882
20 -- 30	921	3.270	7.339	35.691	157.717	211.611	347.100	29.839	11.547	9.432	814.467
30 -- 50	634	1.997	4.144	22.058	118.251	197.564	528.092	37.087	15.341	7.200	932.368
50 -- 100	352	1.139	2.554	12.500	70.425	121.626	555.657	96.482	32.678	41.026	934.439
100 ed oltre	116	306	726	4.513	28.732	61.235	344.495	168.565	78.833	109.439	796.960
TOTALE	45.148	106.938	161.698	418.698	1.039.995	1.087.429	2.317.127	462.232	204.621	205.366	6.049.252

Tavola 3.9 - Aziende con vacche da latte e relativo numero di capi per classe di capi, classe di superficie totale e classe di superficie agricola utilizzata (SAU)

CLASSI DI SUPERFICIE TOTALE CLASSI DI SAU	CLASSI DI CAPI										Totale
	1 -- 2	3 -- 5	6 -- 9	10 -- 19	20 -- 49	50 -- 99	100 -- 499	500 -- 999	1000 -- 1999	2000 ed oltre	
AZIENDE											
CLASSI DI SUPERFICIE TOTALE (in ettari)											
Senza superficie	25	22	8	20	25	14	3	1	-	-	118
Meno di 1 ettaro	894	441	150	118	37	11	2	-	-	-	1.653
1 -- 2	1.816	870	325	249	76	13	3	-	-	-	3.352
2 -- 3	1.867	1.174	499	350	128	10	9	-	-	-	4.037
3 -- 5	3.140	2.534	1.431	1.106	443	47	10	1	-	-	8.712
5 -- 10	3.835	4.240	3.184	3.522	2.201	189	27	1	-	-	17.199
10 -- 20	2.274	2.978	2.837	4.607	5.291	1.184	113	-	-	-	19.284
20 -- 30	609	913	1.119	2.105	3.180	1.459	260	1	-	-	9.646
30 -- 50	398	473	702	1.540	2.623	1.726	727	1	-	-	8.190
50 -- 100	215	241	311	735	1.381	1.148	1.145	6	-	1	5.183
100 ed oltre	62	88	123	353	650	424	779	33	7	-	2.519
TOTALE	15.135	13.974	10.689	14.705	16.035	6.225	3.078	44	7	1	79.893
CLASSI DI SAU (in ettari)											
Senza superficie	33	28	12	26	28	15	6	1	-	-	149
Meno di 1 ettaro	1.513	654	216	171	52	16	5	-	-	-	2.627
1 -- 2	2.564	1.247	453	306	92	15	5	-	-	-	4.682
2 -- 3	2.328	1.696	699	443	185	19	11	-	-	-	5.381
3 -- 5	3.311	3.296	1.959	1.424	559	45	8	1	-	-	10.603
5 -- 10	3.158	4.076	3.855	4.483	2.615	247	25	1	-	-	18.460
10 -- 20	1.483	2.053	2.307	4.828	5.787	1.350	139	-	-	-	17.947
20 -- 30	365	469	599	1.519	3.087	1.498	320	1	-	-	7.858
30 -- 50	233	265	349	850	2.186	1.710	751	1	-	-	6.345
50 -- 100	109	126	161	433	944	983	1.121	7	1	1	3.886
100 ed oltre	38	64	79	222	500	327	687	32	6	-	1.955
TOTALE	15.135	13.974	10.689	14.705	16.035	6.225	3.078	44	7	1	79.893
CAPI											
CLASSI DI SUPERFICIE TOTALE (in ettari)											
Senza superficie	39	85	56	234	721	970	535	767	-	-	3.407
Meno di 1 ettaro	1.296	1.658	1.034	1.508	1.026	667	207	-	-	-	7.396
1 -- 2	2.624	3.245	2.288	3.136	2.088	767	350	-	-	-	14.498
2 -- 3	2.748	4.443	3.561	4.438	3.303	528	1.359	-	-	-	20.380
3 -- 5	4.691	9.766	10.213	14.265	11.712	2.813	1.580	567	-	-	55.607
5 -- 10	5.827	16.635	22.956	46.647	60.577	11.532	4.279	600	-	-	169.053
10 -- 20	3.505	11.836	20.769	62.990	157.964	73.741	14.619	-	-	-	345.424
20 -- 30	940	3.713	8.239	28.946	97.278	94.920	32.401	500	-	-	266.937
30 -- 50	614	1.915	5.190	21.404	83.089	116.693	95.874	550	-	-	325.329
50 -- 100	333	967	2.337	10.192	44.015	79.815	178.452	3.574	-	2.062	321.747
100 ed oltre	100	358	927	4.899	20.446	28.810	156.732	21.171	8.668	-	242.111
TOTALE	22.717	54.621	77.570	198.659	482.219	411.256	486.388	27.729	8.668	2.062	1.771.889
CLASSI DI SAU (in ettari)											
Senza superficie	49	108	86	307	787	1.020	1.196	767	-	-	4.320
Meno di 1 ettaro	2.164	2.433	1.501	2.161	1.438	966	573	-	-	-	11.236
1 -- 2	3.720	4.600	3.201	3.873	2.465	856	560	-	-	-	19.275
2 -- 3	3.492	6.458	4.957	5.630	4.822	1.207	1.853	-	-	-	28.419
3 -- 5	5.009	12.832	13.911	18.326	14.920	2.618	1.716	567	-	-	69.899
5 -- 10	4.845	16.202	28.129	59.344	72.463	15.040	3.471	600	-	-	200.094
10 -- 20	2.285	8.252	17.003	66.732	172.073	84.380	17.494	-	-	-	368.219
20 -- 30	570	1.912	4.408	21.304	95.605	97.977	40.785	500	-	-	263.061
30 -- 50	353	1.058	2.569	11.877	70.829	116.029	99.928	550	-	-	303.193
50 -- 100	163	507	1.214	6.052	31.038	68.859	178.172	4.076	1.098	2.062	293.241
100 ed oltre	67	259	591	3.053	15.779	22.304	140.640	20.669	7.570	-	210.932
TOTALE	22.717	54.621	77.570	198.659	482.219	411.256	486.388	27.729	8.668	2.062	1.771.889

Tavola 3.10 - Aziende con suini e relativo numero di capi per classe di capi, classe di superficie totale e classe di superficie agricola utilizzata (SAU)

CLASSI DI SUPERFICIE TOTALE CLASSI DI SAU	CLASSI DI CAPI									Totale
	1 -- 2	3 -- 5	6 -- 9	10 -- 19	20 -- 49	50 -- 99	100 -- 499	500 -- 999	1000 ed oltre	
AZIENDE										
CLASSI DI SUPERFICIE TOTALE (in ettari)										
Senza superficie	45	48	38	46	58	27	49	68	75	454
Meno di 1 ettaro	18.711	1.834	333	267	129	74	54	12	13	21.427
1 -- 2	23.652	2.584	406	304	158	75	93	44	42	27.358
2 -- 3	17.864	2.221	362	249	141	63	86	35	52	21.073
3 -- 5	23.275	3.723	620	411	219	119	171	54	79	28.671
5 -- 10	26.229	6.136	1.155	872	512	192	335	159	197	35.787
10 -- 20	15.556	5.681	1.339	1.097	619	225	430	288	313	25.548
20 -- 30	4.953	2.492	747	636	332	99	204	152	289	9.904
30 -- 50	3.291	2.090	789	786	362	131	140	123	358	8.070
50 -- 100	1.765	1.559	771	807	384	108	136	91	367	5.988
100 ed oltre	619	656	405	537	360	93	83	44	317	3.114
TOTALE	135.960	29.024	6.965	6.012	3.274	1.206	1.781	1.070	2.102	187.394
CLASSI DI SAU (in ettari)										
Senza superficie	84	78	48	59	64	36	58	78	98	603
Meno di 1 ettaro	26.935	2.701	490	396	183	114	86	29	32	30.966
1 -- 2	26.673	3.076	490	345	192	80	100	47	58	31.061
2 -- 3	17.656	2.505	390	279	132	70	106	38	64	21.240
3 -- 5	21.818	3.980	690	466	262	115	175	59	81	27.646
5 -- 10	23.002	6.230	1.255	948	545	199	349	169	221	32.918
10 -- 20	12.588	5.298	1.347	1.154	664	213	416	285	324	22.289
20 -- 30	3.533	2.090	718	610	307	104	178	143	281	7.964
30 -- 50	2.209	1.652	726	752	348	121	136	113	332	6.389
50 -- 100	1.110	1.062	586	682	347	90	118	75	349	4.419
100 ed oltre	352	352	225	321	230	64	59	34	262	1.899
TOTALE	135.960	29.024	6.965	6.012	3.274	1.206	1.781	1.070	2.102	187.394
CAPİ										
CLASSI DI SUPERFICIE TOTALE (in ettari)										
Senza superficie	73	192	270	594	1.690	1.827	13.876	45.880	207.834	272.236
Meno di 1 ettaro	24.521	6.497	2.329	3.354	3.690	4.652	13.922	8.531	28.328	95.824
1 -- 2	31.688	9.070	2.847	3.733	4.631	4.816	23.001	29.814	109.313	218.913
2 -- 3	24.678	7.748	2.531	3.166	4.111	4.045	21.536	24.166	164.833	256.814
3 -- 5	33.192	13.172	4.342	5.276	6.284	7.689	39.304	36.566	202.039	347.864
5 -- 10	39.243	21.872	8.097	11.004	14.672	12.886	85.114	108.171	508.239	809.298
10 -- 20	24.494	20.719	9.373	13.912	17.651	14.969	106.221	198.413	808.427	1.214.179
20 -- 30	8.024	9.210	5.293	8.110	9.414	6.425	52.526	109.865	683.618	892.485
30 -- 50	5.385	7.871	5.603	10.004	10.660	8.501	35.378	89.545	943.901	1.116.848
50 -- 100	2.911	6.057	5.550	10.076	10.912	6.987	31.663	65.794	1.199.452	1.339.402
100 ed oltre	1.029	2.604	2.903	6.771	10.265	6.154	15.952	30.304	1.995.085	2.071.067
TOTALE	195.238	105.012	49.138	76.000	93.980	78.951	438.493	747.049	6.851.069	8.634.930
CLASSI DI SAU (in ettari)										
Senza superficie	127	305	344	748	1.856	2.394	16.473	52.545	302.418	377.210
Meno di 1 ettaro	35.423	9.529	3.428	4.985	5.253	7.299	22.189	19.423	65.155	172.684
1 -- 2	36.231	10.761	3.428	4.275	5.560	5.099	25.300	33.114	195.316	319.084
2 -- 3	24.806	8.812	2.750	3.583	3.818	4.515	24.053	26.278	180.934	279.549
3 -- 5	31.802	14.110	4.828	5.869	7.503	7.407	43.405	38.577	234.533	388.034
5 -- 10	35.075	22.374	8.757	12.061	15.672	13.331	85.877	116.499	605.707	915.353
10 -- 20	20.035	19.404	9.488	14.628	18.704	14.157	104.125	197.027	747.219	1.144.787
20 -- 30	5.750	7.831	5.066	7.803	8.855	6.773	45.222	103.406	650.055	840.761
30 -- 50	3.603	6.341	5.209	9.520	10.164	7.864	34.459	82.552	863.264	1.022.976
50 -- 100	1.808	4.153	4.236	8.418	9.981	5.807	25.230	53.773	1.291.751	1.405.157
100 ed oltre	578	1.392	1.604	4.110	6.614	4.305	12.160	23.855	1.714.717	1.769.335
TOTALE	195.238	105.012	49.138	76.000	93.980	78.951	438.493	747.049	6.851.069	8.634.930

Tavola 3.11 - Aziende con ovini e relativo numero di capi per classe di capi, classe di superficie totale e classe di superficie agricola utilizzata (SAU)

CLASSI DI SUPERFICIE TOTALE CLASSI DI SAU	CLASSI DI CAPI										Totale
	1 -- 2	3 -- 9	10 -- 19	20 -- 49	50 -- 99	100 -- 499	500 -- 999	1000 -- 2999	3000 -- 4999	5000 ed oltre	
AZIENDE											
CLASSI DI SUPERFICIE TOTALE (in ettari)											
Senza superficie	10	34	32	68	94	357	26	2	1	-	624
Meno di 1 ettaro	1.865	3.117	830	530	246	444	15	3	-	-	7.050
1 -- 2	2.127	4.638	1.430	719	322	456	27	2	-	-	9.721
2 -- 3	1.486	3.677	1.394	862	315	473	18	6	-	-	8.231
3 -- 5	1.755	5.033	2.555	1.647	547	673	25	3	-	-	12.238
5 -- 10	1.792	5.830	4.077	3.341	1.288	1.457	47	11	-	-	17.843
10 -- 20	858	3.152	3.126	3.434	1.948	2.811	106	16	-	-	15.451
20 -- 30	201	878	1.188	1.392	1.132	2.562	79	11	-	-	7.443
30 -- 50	115	564	785	1.145	951	3.687	192	22	-	-	7.461
50 -- 100	70	309	454	715	667	3.628	552	57	-	-	6.452
100 ed oltre	28	145	171	313	263	1.769	756	187	4	1	3.637
TOTALE	10.307	27.377	16.042	14.166	7.773	18.317	1.843	320	5	1	96.151
CLASSE DI SAU (in ettari)											
Senza superficie	11	53	36	80	108	384	27	3	1	-	703
Meno di 1 ettaro	2.809	4.970	1.307	734	315	534	20	5	-	-	10.694
1 -- 2	2.278	5.536	1.863	953	404	540	32	4	-	-	11.610
2 -- 3	1.374	3.817	1.691	1.080	331	443	15	4	-	-	8.755
3 -- 5	1.468	4.705	2.908	2.026	659	738	25	4	-	-	12.533
5 -- 10	1.449	4.663	3.933	3.623	1.497	1.684	55	11	-	-	16.915
10 -- 20	644	2.378	2.566	3.074	2.131	3.252	109	15	-	-	14.169
20 -- 30	125	605	812	1.134	952	2.968	85	11	-	-	6.692
30 -- 50	87	380	542	816	791	3.729	248	23	-	-	6.616
50 -- 100	44	183	292	467	444	2.982	638	68	-	-	5.118
100 ed oltre	18	87	92	179	141	1.063	589	172	4	1	2.346
TOTALE	10.307	27.377	16.042	14.166	7.773	18.317	1.843	320	5	1	96.151
CAPI											
CLASSI DI SUPERFICIE TOTALE (in ettari)											
Senza superficie	15	207	438	2.186	6.713	75.755	16.678	2.130	4.300	-	108.422
Meno di 1 ettaro	3.234	14.204	9.990	14.991	16.634	84.634	9.112	3.230	-	-	156.029
1 -- 2	3.720	21.481	17.826	20.307	21.695	84.121	16.935	2.000	-	-	188.085
2 -- 3	2.625	17.769	17.470	24.258	20.861	86.104	12.099	7.142	-	-	188.328
3 -- 5	3.134	24.438	31.927	46.160	36.235	126.909	15.502	3.374	-	-	287.679
5 -- 10	3.157	28.960	52.583	95.465	85.029	262.706	28.790	15.092	-	-	571.782
10 -- 20	1.496	16.451	40.865	101.034	131.085	510.179	66.087	18.996	-	-	886.193
20 -- 30	340	4.594	15.642	41.709	79.077	485.318	48.859	14.226	-	-	689.765
30 -- 50	197	3.057	10.307	34.376	65.859	797.383	116.592	27.949	-	-	1.055.720
50 -- 100	120	1.677	6.036	22.272	46.014	904.234	343.045	69.681	-	-	1.393.079
100 ed oltre	46	779	2.252	9.370	18.224	477.369	502.085	252.168	14.350	6.600	1.283.243
TOTALE	18.084	133.617	205.336	412.128	527.426	3.894.712	1.175.784	415.988	18.650	6.600	6.808.325
CLASSE DI SAU (in ettari)											
Senza superficie	16	305	492	2.550	7.711	81.960	17.428	3.330	4.300	-	118.092
Meno di 1 ettaro	4.882	22.772	15.806	20.459	21.294	101.424	11.804	5.430	-	-	203.871
1 -- 2	4.001	26.170	23.232	26.922	26.757	97.393	20.220	4.795	-	-	229.490
2 -- 3	2.447	18.425	21.268	30.081	21.872	83.801	9.849	4.347	-	-	192.090
3 -- 5	2.598	23.235	36.846	57.264	43.165	134.821	16.270	5.066	-	-	319.265
5 -- 10	2.553	23.574	51.107	104.290	99.633	300.883	33.604	14.700	-	-	630.344
10 -- 20	1.119	12.486	33.654	91.989	145.086	589.248	68.029	19.078	-	-	960.689
20 -- 30	205	3.186	10.759	33.813	66.689	579.533	52.244	13.844	-	-	760.273
30 -- 50	154	2.027	7.114	24.814	54.985	850.741	149.634	29.029	-	-	1.118.498
50 -- 100	81	984	3.866	14.422	30.517	785.278	401.074	86.397	-	-	1.322.619
100 ed oltre	28	453	1.192	5.524	9.717	289.630	395.628	229.972	14.350	6.600	953.094
TOTALE	18.084	133.617	205.336	412.128	527.426	3.894.712	1.175.784	415.988	18.650	6.600	6.808.325

Tavola 3.12 - Aziende con polli da carne e relativo numero di capi per classe di capi, classe di superficie totale e classe di superficie agricola utilizzata (SAU)

CLASSI DI SUPERFICIE TOTALE CLASSI DI SAU	CLASSI DI CAPI									Totale
	Meno di 50	50 -- 100	100 -- 500	500 -- 1000	1000 -- 5000	5000 -- 10000	10000 -- 25000	25000 -- 50000	50000 ed oltre	
AZIENDE										
CLASSI DI SUPERFICIE TOTALE (in ettari)										
Senza superficie	43	5	8	2	5	7	13	10	11	104
Meno di 1 ettaro	47.884	656	126	6	25	10	19	16	6	48.748
1 -- 2	50.069	1.087	179	16	38	16	49	38	39	51.531
2 -- 3	33.441	907	166	11	27	23	62	34	25	34.696
3 -- 5	41.009	1.385	266	18	51	45	110	60	59	43.003
5 -- 10	44.848	1.808	446	26	74	49	194	98	75	47.618
10 -- 20	27.171	1.489	436	30	60	41	145	108	121	29.601
20 -- 30	8.802	555	170	5	13	14	46	45	51	9.701
30 -- 50	6.038	446	163	9	22	14	29	39	42	6.802
50 -- 100	3.358	285	111	6	11	11	14	19	31	3.846
100 ed oltre	1.152	128	69	2	7	-	4	5	26	1.393
TOTALE	263.815	8.751	2.140	131	333	230	685	472	486	277.043
CLASSI DI SAU (in ettari)										
Senza superficie	186	12	12	3	10	14	22	26	26	311
Meno di 1 ettaro	66.957	1.007	199	11	37	19	43	39	24	68.336
1 -- 2	53.457	1.261	217	20	41	26	80	42	41	55.185
2 -- 3	32.108	958	159	13	42	30	61	27	31	33.429
3 -- 5	36.962	1.368	311	17	50	35	111	57	60	38.971
5 -- 10	37.917	1.731	453	22	60	46	174	101	87	40.591
10 -- 20	21.883	1.271	406	26	49	33	125	95	99	23.987
20 -- 30	6.728	484	125	8	14	12	38	37	38	7.484
30 -- 50	4.553	357	124	4	16	7	20	29	30	5.140
50 -- 100	2.381	223	96	7	7	8	8	16	31	2.777
100 ed oltre	683	79	38	-	7	-	3	3	19	832
TOTALE	263.815	8.751	2.140	131	333	230	685	472	486	277.043
CAPI										
CLASSI DI SUPERFICIE TOTALE (in ettari)										
Senza superficie	553	250	1.770	1.260	14.700	46.100	225.000	313.000	3.051.500	3.654.133
Meno di 1 ettaro	571.296	36.074	19.109	3.100	59.268	55.500	296.000	514.500	451.820	2.006.667
1 -- 2	656.320	60.008	27.345	9.970	79.430	105.000	728.420	1.212.700	3.656.000	6.535.193
2 -- 3	457.440	50.292	23.816	6.740	67.380	160.300	967.500	1.153.500	2.891.500	5.778.468
3 -- 5	581.690	76.887	37.993	11.100	120.003	305.600	1.714.300	2.040.110	9.036.385	13.924.068
5 -- 10	663.707	99.649	66.413	14.615	189.325	333.100	3.266.030	3.415.450	8.028.629	16.076.918
10 -- 20	421.076	82.120	61.388	17.436	133.890	291.622	2.444.415	3.559.354	13.407.960	20.419.261
20 -- 30	139.738	30.420	23.830	2.900	28.637	98.006	758.000	1.550.500	5.773.810	8.405.841
30 -- 50	98.878	24.679	22.658	5.500	45.397	98.400	519.019	1.295.600	6.819.287	8.929.418
50 -- 100	55.659	15.796	16.068	3.630	23.800	74.600	213.938	691.250	3.080.203	4.174.944
100 ed oltre	19.138	7.258	10.305	1.000	19.500	-	72.500	162.000	6.273.634	6.565.335
TOTALE	3.665.495	483.433	310.695	77.251	781.330	1.568.228	11.205.122	15.907.964	62.470.728	96.470.246
CLASSI DI SAU (in ettari)										
Senza superficie	2.434	600	2.495	1.760	25.717	93.900	377.000	839.000	5.893.386	7.236.292
Meno di 1 ettaro	804.094	55.340	30.554	6.170	86.466	116.900	674.920	1.226.220	2.022.820	5.023.484
1 -- 2	712.813	69.767	30.667	12.050	82.010	176.000	1.197.500	1.452.610	3.652.000	7.385.417
2 -- 3	444.742	53.532	23.936	8.090	110.200	203.400	984.000	927.000	5.515.500	8.270.400
3 -- 5	538.418	75.924	45.221	10.300	132.575	251.800	1.785.900	1.944.500	7.768.291	12.552.929
5 -- 10	578.245	95.085	66.483	12.265	142.675	315.342	2.902.630	3.464.450	9.885.297	17.462.472
10 -- 20	348.238	70.253	56.913	15.386	107.640	227.286	2.109.715	3.146.334	9.616.097	15.697.862
20 -- 30	108.790	26.361	17.220	4.400	29.247	80.000	646.500	1.289.600	4.478.500	6.680.618
30 -- 50	76.528	19.636	17.533	2.800	28.400	46.000	350.757	956.000	5.008.000	6.505.654
50 -- 100	39.797	12.337	13.738	4.030	16.900	57.600	126.700	575.250	3.928.203	4.774.555
100 ed oltre	11.396	4.598	5.935	-	19.500	-	49.500	87.000	4.702.634	4.880.563
TOTALE	3.665.495	483.433	310.695	77.251	781.330	1.568.228	11.205.122	15.907.964	62.470.728	96.470.246

Tavola 3.13 - Aziende con galline da uova e relativo numero di capi per classe di capi, classe di superficie totale e classe di superficie agricola utilizzata (SAU)

CLASSI DI SUPERFICIE TOTALE CLASSI DI SAU	CLASSI DI CAPI										Totale
	Meno di 50	50 --100	100 -- 500	500 --1000	1000 -- 3000	3000 -- 5000	5000 -- 10000	10000 -- 25000	25000 -- 50000	50000 ed oltre	
AZIENDE											
CLASSI DI SUPERFICIE TOTALE (in ettari)											
Senza superficie	122	2	9	3	13	10	10	6	8	3	186
Meno di 1 ettaro	77.235	258	107	15	28	10	15	10	3	8	77.689
1 -- 2	79.885	365	94	17	28	14	30	26	19	12	80.490
2 -- 3	53.924	285	86	16	20	7	24	25	12	16	54.415
3 -- 5	66.465	502	129	13	24	13	27	42	28	23	67.266
5 -- 10	73.111	743	177	21	26	26	35	69	24	33	74.265
10 -- 20	46.412	750	180	8	30	19	28	60	31	30	47.548
20 -- 30	15.908	367	78	15	5	5	13	26	15	21	16.453
30 -- 50	11.381	363	71	7	12	5	7	15	13	24	11.898
50 -- 100	6.448	239	58	7	2	4	3	10	10	15	6.796
100 ed oltre	2.272	127	39	5	3	2	2	2	11	18	2.481
TOTALE	433.163	4.001	1.028	127	191	115	194	291	174	203	439.487
CLASSI DI SAU (in ettari)											
Senza superficie	469	4	9	4	18	11	11	8	17	11	562
Meno di 1 ettaro	111.641	396	158	26	38	17	30	32	13	11	112.362
1 -- 2	85.842	455	93	18	30	13	31	26	18	26	86.552
2 -- 3	51.690	316	93	16	20	12	22	23	13	15	52.220
3 -- 5	59.721	519	134	14	20	13	25	43	24	18	60.531
5 -- 10	61.749	751	184	15	24	20	34	64	25	36	62.902
10 -- 20	36.757	694	158	15	26	18	24	50	25	28	37.795
20 -- 30	11.625	298	59	8	4	3	9	23	9	15	12.053
30 -- 50	8.007	288	64	4	7	3	4	14	13	19	8.423
50 -- 100	4.305	194	48	4	1	3	2	8	11	12	4.588
100 ed oltre	1.357	86	28	3	3	2	2	-	6	12	1.499
TOTALE	433.163	4.001	1.028	127	191	115	194	291	174	203	439.487
CAPI											
CLASSI DI SUPERFICIE TOTALE (in ettari)											
Senza superficie	1.534	120	1.990	1.850	22.840	34.700	65.800	83.800	274.000	234.650	721.284
Meno di 1 ettaro	645.105	14.006	16.649	9.580	45.950	37.000	105.512	146.200	110.000	554.000	1.684.002
1 -- 2	728.394	20.071	14.342	10.320	47.280	52.700	192.660	387.300	658.700	1.200.210	3.311.977
2 -- 3	517.214	15.439	13.645	10.010	34.290	26.800	170.650	346.461	387.000	1.624.000	3.145.509
3 -- 5	677.332	27.150	19.799	8.160	36.900	48.260	178.900	558.490	942.150	4.137.400	6.634.541
5 -- 10	816.183	40.314	27.188	13.424	40.660	93.060	236.184	1.019.913	837.000	3.123.200	6.247.126
10 -- 20	576.970	41.008	26.355	5.075	50.593	66.400	187.500	927.610	1.057.970	4.406.272	7.345.753
20 -- 30	215.927	20.100	10.548	9.100	7.100	17.843	82.290	419.483	511.500	2.030.700	3.324.591
30 -- 50	160.854	19.909	10.939	4.850	19.003	17.100	37.000	271.100	433.500	4.457.180	5.431.435
50 -- 100	95.911	13.087	10.068	4.300	3.500	15.000	21.700	153.000	327.449	1.716.000	2.360.015
100 ed oltre	35.036	6.896	7.080	2.600	3.000	8.000	13.000	36.000	375.700	3.775.893	4.263.205
TOTALE	4.470.460	218.100	158.603	79.269	311.116	416.863	1.291.196	4.349.357	5.914.969	27.259.505	44.469.438
CLASSI DI SAU (in ettari)											
Senza superficie	4.895	220	1.990	2.350	30.240	38.700	74.800	111.600	592.700	1.312.950	2.170.445
Meno di 1 ettaro	946.363	21.547	24.399	16.450	63.700	61.000	205.812	472.990	461.000	1.117.000	3.390.261
1 -- 2	805.706	24.974	14.147	11.700	48.480	50.200	202.660	402.661	589.750	2.959.110	5.109.388
2 -- 3	515.115	17.305	13.909	9.560	31.140	44.680	149.350	308.100	429.000	2.723.000	4.241.159
3 -- 5	638.825	27.705	20.650	8.760	30.973	47.940	165.500	571.250	809.400	1.919.200	4.240.203
5 -- 10	721.957	41.036	29.203	8.724	41.660	71.700	230.584	987.763	864.700	4.276.472	7.273.799
10 -- 20	475.695	38.037	22.888	10.225	43.670	62.043	157.400	751.410	881.770	3.801.280	6.244.418
20 -- 30	159.929	16.234	8.457	4.800	5.915	10.000	55.390	373.483	294.500	2.574.100	3.502.808
30 -- 50	115.525	15.820	9.850	2.700	9.838	12.100	22.000	238.100	436.649	1.795.500	2.658.082
50 -- 100	65.478	10.517	7.445	2.400	2.500	10.500	14.700	132.000	363.500	1.503.000	2.112.040
100 ed oltre	20.972	4.705	5.665	1.600	3.000	8.000	13.000	-	192.000	3.277.893	3.526.835
TOTALE	4.470.460	218.100	158.603	79.269	311.116	416.863	1.291.196	4.349.357	5.914.969	27.259.505	44.469.438

Tavola 3.14 - Aziende che utilizzano mezzi meccanici aziendali ed extraziendali per titolo di possesso dei mezzi meccanici, tipo di mezzo utilizzato e zona altimetrica

MEZZI MECCANICI	Totale aziende	DI PROPRIETÀ SOLO DELL'AZIENDA			In comproprietà	Forniti da terzi
		Aziende	NUMERO MEZZI			
			Totale	Di età inferiore a 10 anni		
TOTALE						
TOTALE	1.925.005	1.381.753	-	-	96.178	1.079.205
Trattrici	1.415.596	840.579	1.355.820	297.428	50.811	663.138
<i>Di potenza inferiore a 40 Kw</i>	586.576	417.619	477.988	69.577	22.356	169.060
<i>Da 40 Kw a meno di 60 Kw</i>	693.314	416.877	520.820	112.583	23.039	284.371
<i>Da 60 Kw a meno di 100 Kw</i>	400.521	224.083	299.751	92.464	11.959	183.282
<i>Di 100 Kw e oltre</i>	103.817	44.551	57.261	22.804	2.710	60.532
Motocoltivatori, motozappe, motofresatrici e motofalciatrici	1.168.222	960.517	1.189.716	250.790	41.755	212.951
Mietitrebbiatrici	574.252	30.695	34.254	5.110	6.190	546.367
Macchine per la raccolta completamente automatizzata di:						
<i>Pomodoro da industria</i>	4.204	1.497	1.542	660	378	2.534
<i>Patata</i>	5.621	2.695	2.797	637	487	2.653
<i>Barbabietola da zucchero</i>	34.801	3.509	3.733	443	965	30.899
<i>Altri prodotti</i>	45.875	20.735	24.807	7.560	1.439	25.178
Apparecchi meccanici distribuzione dei prodotti fitoiatrici	540.111	366.366	397.960	69.379	19.489	179.027
Macchine per la fertilizzazione	432.400	251.296	278.805	40.943	16.680	179.567
Altri mezzi meccanici	422.235	287.084	-	-	12.034	147.498
MONTAGNA						
TOTALE	346.318	259.532	-	-	16.015	165.837
Trattrici	234.004	140.695	199.190	54.170	7.682	99.325
<i>Di potenza inferiore a 40 Kw</i>	87.679	63.707	70.058	14.243	2.950	24.280
<i>Da 40 Kw a meno di 60 Kw</i>	114.350	67.679	82.251	23.249	3.438	47.584
<i>Da 60 Kw a meno di 100 Kw</i>	58.786	33.298	41.948	14.704	1.857	25.983
<i>Di 100 Kw e oltre</i>	6.961	4.159	4.933	1.974	283	2.853
Motocoltivatori, motozappe, motofresatrici e motofalciatrici	230.574	192.022	253.761	63.877	7.564	40.749
Mietitrebbiatrici	73.924	3.876	4.209	634	628	70.710
Macchine per la raccolta completamente automatizzata di:						
<i>Pomodoro da industria</i>	23	8	9	3	1	14
<i>Patata</i>	2.077	735	761	158	144	1.270
<i>Barbabietola da zucchero</i>	1.058	177	180	9	60	842
<i>Altri prodotti</i>	6.690	3.742	4.801	1.517	232	2.991
Apparecchi meccanici distribuzione dei prodotti fitoiatrici	46.198	33.424	36.337	9.871	1.494	12.456
Macchine per la fertilizzazione	38.277	23.796	27.220	5.835	2.024	14.519
Altri mezzi meccanici	113.639	96.371	-	-	2.774	20.879
COLLINA						
TOTALE	979.785	676.885	-	-	48.238	542.440
Trattrici	713.611	401.447	600.048	138.711	26.400	333.093
<i>Di potenza inferiore a 40 Kw</i>	281.814	190.268	213.832	34.133	11.493	91.079
<i>Da 40 Kw a meno di 60 Kw</i>	346.469	192.577	238.773	55.132	11.743	154.527
<i>Da 60 Kw a meno di 100 Kw</i>	177.087	96.736	126.759	41.372	5.771	81.576
<i>Di 100 Kw e oltre</i>	29.973	16.509	20.684	8.074	1.121	13.555
Motocoltivatori, motozappe, motofresatrici e motofalciatrici	571.416	465.071	570.219	126.211	22.054	107.532
Mietitrebbiatrici	266.597	14.909	16.365	2.426	3.078	252.968
Macchine per la raccolta completamente automatizzata di:						
<i>Pomodoro da industria</i>	975	336	341	135	58	616
<i>Patata</i>	760	382	397	143	136	274
<i>Barbabietola da zucchero</i>	9.111	1.168	1.284	229	291	7.846
<i>Altri prodotti</i>	16.958	7.760	9.025	3.091	599	9.251
Apparecchi meccanici distribuzione dei prodotti fitoiatrici	240.796	172.198	187.103	32.937	8.695	67.944
Macchine per la fertilizzazione	174.541	103.373	111.482	16.108	6.537	69.375
Altri mezzi meccanici	168.417	116.980	-	-	5.179	52.839
PIANURA						
TOTALE	598.902	445.336	-	-	31.925	370.928
Trattrici	467.981	298.437	556.582	104.547	16.729	230.720
<i>Di potenza inferiore a 40 Kw</i>	217.083	163.644	194.098	21.201	7.913	53.701
<i>Da 40 Kw a meno di 60 Kw</i>	232.495	156.621	199.796	34.202	7.858	82.260
<i>Da 60 Kw a meno di 100 Kw</i>	164.648	94.049	131.044	36.388	4.331	75.723
<i>Di 100 Kw e oltre</i>	66.883	23.883	31.644	12.756	1.306	44.124
Motocoltivatori, motozappe, motofresatrici e motofalciatrici	366.232	303.424	365.736	60.702	12.137	64.670
Mietitrebbiatrici	233.731	11.910	13.680	2.050	2.484	222.689
Macchine per la raccolta completamente automatizzata di:						
<i>Pomodoro da industria</i>	3.206	1.153	1.192	522	319	1.904
<i>Patata</i>	2.784	1.578	1.639	336	207	1.109
<i>Barbabietola da zucchero</i>	24.632	2.164	2.269	205	614	22.211
<i>Altri prodotti</i>	22.227	9.233	10.981	2.952	608	12.936
Apparecchi meccanici distribuzione dei prodotti fitoiatrici	253.117	160.744	174.520	26.571	9.300	98.627
Macchine per la fertilizzazione	219.582	124.127	140.103	19.000	8.119	95.673
Altri mezzi meccanici	140.179	73.733	-	-	4.081	73.780

Tavola 3.15 - Aziende e relativo numero di giornate di lavoro aziendale per classe di giornate di lavoro, classe di superficie totale e classe di superficie agricola utilizzata (SAU)

CLASSI DI SUPERFICIE TOTALE CLASSI DI SAU	CLASSI DI GIORNATE DI LAVORO								Totale
	Meno di 50	50 -- 100	100 -- 200	200 -- 300	300 -- 500	500 -- 1000	1000 -- 2500	2500 ed oltre	
AZIENDE									
CLASSI DI SUPERFICIE TOTALE (in ettari)									
Senza superficie	366	256	353	235	679	215	64	8	2.176
Meno di 1 ettaro	415.851	112.566	55.303	16.771	13.183	3.890	304	8	617.876
1 -- 2	222.337	119.658	71.222	20.893	16.358	5.680	585	26	456.759
2 -- 3	96.782	57.999	53.012	19.512	15.045	5.140	548	36	248.074
3 -- 5	85.930	49.445	59.553	29.301	28.456	10.331	954	74	264.044
5 -- 10	64.064	37.216	50.323	34.850	45.305	22.683	2.101	156	256.698
10 -- 20	26.415	17.096	25.271	20.820	35.589	26.731	3.958	207	156.087
20 -- 30	6.685	4.393	7.545	7.375	14.375	12.873	3.095	160	56.501
30 -- 50	4.470	2.449	5.197	5.760	12.055	11.532	4.076	257	45.796
50 -- 100	2.510	1.280	2.503	3.254	8.068	8.712	3.977	452	30.756
100 ed oltre	2.664	703	1.067	1.213	3.608	5.066	3.419	1.217	18.957
TOTALE	928.074	403.061	331.349	159.984	192.721	112.853	23.081	2.601	2.153.724
CLASSI DI SAU (in ettari)									
Senza superficie	833	396	517	334	923	326	114	33	3.476
Meno di 1 ettaro	490.306	146.497	76.208	23.254	18.420	5.755	544	29	761.013
1 -- 2	209.663	121.681	79.641	24.892	19.395	6.524	711	51	462.558
2 -- 3	81.236	50.250	51.430	20.958	17.453	6.010	591	53	227.981
3 -- 5	68.224	38.924	52.610	28.826	30.240	12.058	1.046	79	232.007
5 -- 10	48.532	27.632	40.084	31.008	44.027	24.295	2.276	154	218.008
10 -- 20	18.709	12.083	19.388	17.243	31.602	25.777	4.219	213	129.234
20 -- 30	4.448	2.940	5.600	5.976	12.341	11.543	3.189	182	46.219
30 -- 50	2.956	1.513	3.762	4.446	9.939	9.832	3.959	281	36.688
50 -- 100	1.647	795	1.536	2.370	6.232	7.157	3.699	508	23.944
100 ed oltre	1.520	350	573	677	2.149	3.576	2.733	1.018	12.596
TOTALE	928.074	403.061	331.349	159.984	192.721	112.853	23.081	2.601	2.153.724
GIORNATE DI LAVORO AZIENDALE									
CLASSI DI SUPERFICIE TOTALE (in ettari)									
Senza superficie	9.336	17.455	47.607	56.337	242.825	143.179	83.165	82.819	682.723
Meno di 1 ettaro	8.644.712	7.211.603	7.058.193	3.806.364	4.619.536	2.424.930	387.246	31.446	34.184.030
1 -- 2	4.767.683	7.907.818	9.196.986	4.778.973	5.800.996	3.601.077	751.965	86.900	36.892.398
2 -- 3	2.005.167	3.944.863	7.025.365	4.494.481	5.375.277	3.266.656	736.466	132.182	26.980.457
3 -- 5	1.785.005	3.358.467	8.099.283	6.830.864	10.261.633	6.532.968	1.270.996	305.522	38.444.738
5 -- 10	1.358.072	2.509.421	6.950.460	8.208.124	16.545.531	14.547.151	2.722.658	646.249	53.487.666
10 -- 20	564.473	1.154.682	3.514.074	4.927.752	13.143.368	17.733.905	4.992.300	931.230	46.961.784
20 -- 30	138.781	299.095	1.056.430	1.756.106	5.305.362	8.756.141	3.937.143	807.854	22.056.912
30 -- 50	87.221	165.414	733.916	1.376.602	4.442.204	7.939.007	5.429.691	1.128.703	21.302.758
50 -- 100	48.798	85.745	353.305	780.344	2.984.443	6.028.470	5.549.382	2.138.335	17.968.822
100 ed oltre	43.410	47.271	152.381	294.062	1.357.724	3.585.623	5.103.050	8.242.472	18.825.993
TOTALE	19.452.658	26.701.834	44.188.000	37.310.009	70.078.899	74.559.107	30.964.062	14.533.712	317.788.281
CLASSI DI SAU (in ettari)									
Senza superficie	17.190	26.568	69.710	79.759	330.893	222.376	156.820	274.660	1.177.976
Meno di 1 ettaro	10.289.404	9.430.931	9.764.817	5.287.627	6.472.656	3.620.673	707.391	139.368	45.712.867
1 -- 2	4.494.366	8.088.282	10.371.875	5.705.193	6.893.116	4.123.188	931.822	233.549	40.841.391
2 -- 3	1.656.271	3.442.896	6.863.462	4.848.921	6.259.962	3.816.054	783.706	229.086	27.900.358
3 -- 5	1.389.774	2.649.191	7.209.354	6.740.773	10.945.251	7.632.385	1.386.470	344.310	38.297.508
5 -- 10	1.011.137	1.867.012	5.572.688	7.330.423	16.140.613	15.676.424	2.940.050	663.201	51.201.548
10 -- 20	392.738	816.791	2.712.048	4.090.592	11.705.133	17.230.007	5.316.807	1.084.723	43.348.839
20 -- 30	88.796	200.183	787.593	1.426.705	4.547.724	7.896.658	4.095.428	847.861	19.890.948
30 -- 50	56.515	102.975	536.102	1.064.654	3.658.070	6.814.796	5.310.704	1.354.227	18.898.043
50 -- 100	32.057	53.590	218.626	570.120	2.312.769	4.972.293	5.209.088	2.405.826	15.774.369
100 ed oltre	24.410	23.415	81.725	165.242	812.712	2.554.253	4.125.776	6.956.901	14.744.434
TOTALE	19.452.658	26.701.834	44.188.000	37.310.009	70.078.899	74.559.107	30.964.062	14.533.712	317.788.281

Tavola 3.16 - Aziende per categoria di manodopera familiare, classe di superficie totale, classe di superficie agricola utilizzata (SAU) e sesso

CLASSI DI SUPERFICIE TOTALE CLASSI DI SAU	FAMILIARI E PARENTI DEL CONDUTTORE						Totale
	Conduttore	CONIUGE		ALTRI FAMILIARI DEL CONDUTTORE		Parenti del conduttore	
		Totale	Di cui che lavora in azienda	Totale	Di cui che lavorano in azienda		
TOTALE							
CLASSI DI SUPERFICIE TOTALE (in ettari)							
Senza superficie	1.960	1.071	558	1.062	353	104	1.960
Meno di 1 ettaro	616.763	380.368	244.426	270.633	78.618	37.750	616.763
1 -- 2	455.561	294.478	196.749	210.960	73.826	33.219	455.561
2 -- 3	247.170	162.170	111.168	119.623	45.903	20.271	247.170
3 -- 5	262.870	173.281	120.421	133.200	54.824	23.131	262.870
5 -- 10	255.015	169.593	118.129	138.660	61.072	24.503	255.015
10 -- 20	154.364	103.248	70.609	92.277	43.691	16.504	154.364
20 -- 30	55.552	36.947	24.642	35.201	17.653	6.743	55.552
30 -- 50	44.587	29.278	18.852	28.729	14.954	6.060	44.587
50 -- 100	29.273	18.642	11.382	18.992	10.321	4.676	29.273
100 ed oltre	14.604	8.541	4.975	8.731	5.036	2.506	14.604
TOTALE	2.137.719	1.377.617	921.911	1.058.068	406.251	175.467	2.137.719
CLASSI DI SAU (in ettari)							
Senza superficie	3.124	1.782	881	1.648	511	176	3.124
Meno di 1 ettaro	759.136	469.211	303.762	335.797	100.294	48.884	759.136
1 -- 2	461.075	298.613	202.428	214.241	78.480	35.314	461.075
2 -- 3	226.965	149.268	103.197	112.300	44.751	19.239	226.965
3 -- 5	230.769	153.594	106.994	120.431	51.056	20.903	230.769
5 -- 10	216.237	145.153	100.381	122.126	55.302	20.769	216.237
10 -- 20	127.473	86.100	58.041	78.549	37.644	13.759	127.473
20 -- 30	45.263	30.370	19.679	29.287	14.602	5.688	45.263
30 -- 50	35.502	23.349	14.616	23.115	12.049	5.066	35.502
50 -- 100	22.490	14.407	8.575	14.717	8.118	3.862	22.490
100 ed oltre	9.685	5.770	3.357	5.857	3.444	1.807	9.685
TOTALE	2.137.719	1.377.617	921.911	1.058.068	406.251	175.467	2.137.719
MASCHI							
CLASSI DI SUPERFICIE TOTALE (in ettari)							
Senza superficie	1.635	232	193	841	317	90	1.919
Meno di 1 ettaro	401.449	105.461	86.144	197.277	60.977	31.854	546.306
1 -- 2	312.340	73.251	60.324	155.790	58.613	27.919	413.359
2 -- 3	172.604	39.118	32.355	88.874	36.895	17.034	226.643
3 -- 5	186.172	41.752	34.545	99.681	44.229	19.506	243.461
5 -- 10	185.304	40.168	33.198	105.032	49.770	20.734	239.136
10 -- 20	118.835	21.283	17.206	71.557	36.516	14.027	146.772
20 -- 30	44.870	6.305	4.965	27.765	15.030	5.812	53.179
30 -- 50	37.121	4.174	3.220	22.790	12.921	5.305	42.765
50 -- 100	24.644	2.405	1.768	15.142	9.041	4.157	27.996
100 ed oltre	12.378	1.040	692	7.106	4.386	2.219	13.882
TOTALE	1.497.352	335.189	274.610	791.855	328.695	148.657	1.955.418
CLASSI DI SAU (in ettari)							
Senza superficie	2.552	372	296	1.281	454	153	3.018
Meno di 1 ettaro	500.045	126.053	103.382	244.248	78.061	41.330	675.668
1 -- 2	316.509	74.865	61.890	158.676	62.422	29.641	419.177
2 -- 3	159.016	36.444	30.129	83.795	36.040	16.190	208.892
3 -- 5	164.505	37.372	30.847	90.872	41.287	17.626	214.901
5 -- 10	159.655	33.473	27.404	93.360	45.321	17.463	203.730
10 -- 20	100.168	16.565	13.129	61.404	31.765	11.747	121.653
20 -- 30	37.245	4.811	3.724	23.138	12.568	4.958	43.441
30 -- 50	30.064	3.064	2.250	18.445	10.609	4.464	34.141
50 -- 100	19.264	1.632	1.161	11.827	7.184	3.478	21.556
100 ed oltre	8.329	615	398	4.809	2.984	1.607	9.241
TOTALE	1.497.352	335.189	274.610	791.855	328.695	148.657	1.955.418

Tavola 3.16 segue - Aziende per categoria di manodopera familiare, classe di superficie totale, classe di superficie agricola utilizzata (SAU) e sesso

CLASSI DI SUPERFICIE TOTALE CLASSI DI SAU	FAMILIARI E PARENTI DEL CONDUTTORE						Totale
	Conduttore	CONIUGE		ALTRI FAMILIARI DEL CONDUTTORE		Parenti del conduttore	
		Totale	Di cui che lavora in azienda	Totale	Di cui che lavorano in azienda		
FEMMINE							
CLASSI DI SUPERFICIE TOTALE (in ettari)							
Senza superficie	325	839	365	656	71	22	1.360
Meno di 1 ettaro	215.314	274.907	158.282	160.063	29.165	10.056	514.612
1 -- 2	143.221	221.227	136.425	124.243	27.582	10.057	383.232
2 -- 3	74.566	123.052	78.813	70.223	17.099	6.539	208.817
3 -- 5	76.698	131.529	85.876	79.001	20.610	7.780	222.125
5 -- 10	69.711	129.425	84.931	83.783	23.458	8.596	215.733
10 -- 20	35.529	81.965	53.403	57.875	16.882	6.003	130.603
20 -- 30	10.682	30.642	19.677	22.500	6.639	2.397	46.696
30 -- 50	7.466	25.104	15.632	18.546	5.453	2.200	37.108
50 -- 100	4.629	16.237	9.614	12.189	3.630	1.629	23.940
100 ed oltre	2.226	7.501	4.283	5.440	1.782	907	11.103
TOTALE	640.367	1.042.428	647.301	634.519	152.371	56.186	1.795.329
CLASSI DI SAU (in ettari)							
Senza superficie	572	1.410	585	1.013	109	37	2.253
Meno di 1 ettaro	259.091	343.158	200.380	197.931	36.966	13.116	633.754
1 -- 2	144.566	223.748	140.538	126.139	29.504	11.138	387.619
2 -- 3	67.949	112.824	73.068	66.423	16.909	6.347	191.681
3 -- 5	66.264	116.222	76.147	71.876	19.410	7.176	195.404
5 -- 10	56.582	111.680	72.977	74.773	21.613	7.517	183.238
10 -- 20	27.305	69.535	44.912	49.794	14.478	5.094	108.195
20 -- 30	8.018	25.559	15.955	18.799	5.277	1.962	38.040
30 -- 50	5.438	20.362	12.366	14.856	4.192	1.808	29.433
50 -- 100	3.226	12.775	7.414	9.295	2.696	1.304	18.301
100 ed oltre	1.356	5.155	2.959	3.620	1.217	687	7.411
TOTALE	640.367	1.042.428	647.301	634.519	152.371	56.186	1.795.329

Tavola 3.17 - Aziende per categoria di altra manodopera aziendale, classe di superficie totale, classe di superficie agricola utilizzata (SAU) e sesso

CLASSI DI SUPERFICIE TOTALE CLASSI DI SAU	ALTRA MANODOPERA AZIENDALE				Totale
	DIRIGENTI E IMPIEGATI		OPERAI ED ASSIMILATI		
	A tempo indeterminato	A tempo determinato	A tempo indeterminato	A tempo determinato	
	TOTALE				
CLASSI DI SUPERFICIE TOTALE (in ettari)					
Senza superficie	160	17	171	110	307
Meno di 1 ettaro	838	11.002	2.265	109.297	122.802
1 -- 2	958	6.302	1.941	63.863	72.363
2 -- 3	681	3.519	1.343	34.263	39.200
3 -- 5	974	3.961	1.820	37.324	43.189
5 -- 10	1.378	4.193	2.442	37.663	44.247
10 -- 20	1.406	2.902	2.694	24.272	29.563
20 -- 30	806	1.292	1.607	9.718	12.358
30 -- 50	1.070	1.283	2.345	9.142	12.244
50 -- 100	1.309	1.286	3.252	7.786	11.356
100 ed oltre	3.504	1.538	4.873	7.589	12.002
TOTALE	13.084	37.295	24.753	341.027	399.631
CLASSI DI SAU (in ettari)					
Senza superficie	265	43	280	250	561
Meno di 1 ettaro	1.355	12.731	2.935	124.330	140.419
1 -- 2	1.164	6.249	2.147	63.277	71.927
2 -- 3	778	3.400	1.451	32.814	37.742
3 -- 5	1.015	3.718	1.844	34.522	40.150
5 -- 10	1.433	3.825	2.523	34.570	40.810
10 -- 20	1.446	2.697	2.778	22.051	27.118
20 -- 30	841	1.243	1.654	8.845	11.340
30 -- 50	1.022	1.173	2.319	8.150	11.029
50 -- 100	1.292	1.105	3.152	6.772	10.025
100 ed oltre	2.473	1.111	3.670	5.446	8.510
TOTALE	13.084	37.295	24.753	341.027	399.631
	MASCHI				
CLASSI DI SUPERFICIE TOTALE (in ettari)					
Senza superficie	150	15	170	101	298
Meno di 1 ettaro	769	10.350	2.041	103.162	115.864
1 -- 2	859	5.676	1.699	58.604	66.331
2 -- 3	592	3.133	1.176	31.161	35.625
3 -- 5	837	3.551	1.611	33.835	39.162
5 -- 10	1.201	3.818	2.161	34.400	40.455
10 -- 20	1.250	2.646	2.459	22.441	27.401
20 -- 30	693	1.184	1.511	9.012	11.525
30 -- 50	936	1.181	2.271	8.589	11.632
50 -- 100	1.145	1.216	3.179	7.456	11.010
100 ed oltre	3.123	1.435	4.828	7.399	11.821
TOTALE	11.555	34.205	23.106	316.160	371.124
CLASSI DI SAU (in ettari)					
Senza superficie	235	39	271	226	537
Meno di 1 ettaro	1.226	11.925	2.647	117.124	132.210
1 -- 2	1.037	5.604	1.856	57.834	65.658
2 -- 3	673	3.022	1.294	29.810	34.276
3 -- 5	894	3.350	1.627	31.327	36.462
5 -- 10	1.268	3.486	2.275	31.677	37.471
10 -- 20	1.258	2.471	2.559	20.378	25.160
20 -- 30	721	1.122	1.581	8.264	10.650
30 -- 50	908	1.098	2.251	7.682	10.532
50 -- 100	1.124	1.047	3.095	6.512	9.757
100 ed oltre	2.211	1.041	3.650	5.326	8.411
TOTALE	11.555	34.205	23.106	316.160	371.124

Tavola 3.17 segue - Aziende per categoria di altra manodopera aziendale, classe di superficie totale, classe di superficie agricola utilizzata (SAU) e sesso

CLASSI DI SUPERFICIE TOTALE CLASSI DI SAU	ALTRA MANODOPERA AZIENDALE				Totale
	DIRIGENTI E IMPIEGATI		OPERAI ED ASSIMILATI		
	A tempo indeterminato	A tempo determinato	A tempo indeterminato	A tempo determinato	
	FEMMINE				
CLASSI DI SUPERFICIE TOTALE (in ettari)					
Senza superficie	23	5	45	26	83
Meno di 1 ettaro	115	1.619	357	18.664	20.679
1 -- 2	173	1.394	434	16.194	18.084
2 -- 3	154	902	327	10.096	11.355
3 -- 5	234	1.093	432	12.011	13.608
5 -- 10	325	1.200	568	13.064	14.928
10 -- 20	320	868	559	9.249	10.735
20 -- 30	189	393	264	3.947	4.633
30 -- 50	266	373	275	3.634	4.323
50 -- 100	355	325	329	2.907	3.606
100 ed oltre	1.074	384	460	2.679	3.850
TOTALE	3.228	8.556	4.050	92.471	105.884
CLASSI DI SAU (in ettari)					
Senza superficie	57	17	74	82	188
Meno di 1 ettaro	220	1.961	487	21.922	24.457
1 -- 2	219	1.459	522	16.784	18.831
2 -- 3	187	877	323	10.076	11.339
3 -- 5	219	1.050	448	11.415	12.975
5 -- 10	334	1.112	536	12.226	13.979
10 -- 20	346	811	544	8.572	10.002
20 -- 30	217	402	239	3.592	4.262
30 -- 50	260	312	272	3.294	3.896
50 -- 100	390	269	297	2.513	3.149
100 ed oltre	779	286	308	1.995	2.806
TOTALE	3.228	8.556	4.050	92.471	105.884

Tavola 3.18 - Aziende interessate al contoterzismo e relativo numero di giornate di lavoro secondo l'utilizzazione dei mezzi meccanici per classe di superficie totale e classe di superficie agricola utilizzata (SAU)

CLASSI DI SUPERFICIE TOTALE CLASSI DI SAU	AZIENDE CHE UTILIZZANO MEZZI MECCANICI						
	IN ALTRE AZIENDE AGRICOLE			IN AZIENDA E FORNITI DA			
	Totale	Di proprietà solo dell'azienda	In comproprietà	Totale	Altre aziende agricole	Organismi associativi	Imprese di esercizio e noleggio
AZIENDE							
CLASSI DI SUPERFICIE TOTALE (in ettari)							
Senza superficie	7	7	-	4	3	-	1
Meno di 1 ettaro	4.092	2.937	1.159	270.881	157.177	13.597	101.607
1 -- 2	3.307	2.660	650	225.026	129.703	10.535	87.304
2 -- 3	2.240	1.866	382	126.899	72.222	6.083	50.459
3 -- 5	2.949	2.489	475	138.894	76.962	7.052	57.436
5 -- 10	3.785	3.261	555	143.240	75.724	8.081	62.634
10 -- 20	3.561	3.115	469	92.210	44.482	6.077	43.954
20 -- 30	1.959	1.742	242	33.113	15.364	2.226	16.428
30 -- 50	1.983	1.773	233	25.585	11.381	1.673	13.182
50 -- 100	1.372	1.260	128	15.684	6.750	985	8.353
100 ed oltre	619	576	48	7.669	2.935	526	4.433
TOTALE	25.874	21.686	4.341	1.079.205	592.703	56.835	445.791
CLASSI DI SAU (in ettari)							
Senza superficie	20	20	-	95	41	2	52
Meno di 1 ettaro	4.948	3.626	1.326	323.412	188.987	16.080	120.327
1 -- 2	3.454	2.812	646	230.277	132.940	10.691	89.487
2 -- 3	2.216	1.866	359	120.215	67.888	5.854	48.389
3 -- 5	2.982	2.530	473	127.440	69.626	6.619	53.708
5 -- 10	3.725	3.227	528	129.492	66.579	7.610	58.266
10 -- 20	3.466	3.025	467	81.100	37.926	5.600	39.666
20 -- 30	1.825	1.626	226	28.325	12.734	1.879	14.482
30 -- 50	1.688	1.521	180	21.326	9.123	1.367	11.377
50 -- 100	1.106	1.016	105	12.378	5.060	762	6.893
100 ed oltre	444	417	31	5.145	1.799	371	3.144
TOTALE	25.874	21.686	4.341	1.079.205	592.703	56.835	445.791
GIORNATE DI LAVORO EFFETTUATE							
CLASSI DI SUPERFICIE TOTALE (in ettari)							
Senza superficie	81	81	-	11	8	-	3
Meno di 1 ettaro	60.979	51.961	9.018	741.690	414.216	74.289	253.185
1 -- 2	66.741	58.900	7.841	703.037	406.420	54.952	241.665
2 -- 3	52.223	45.837	6.386	435.384	253.030	30.246	152.108
3 -- 5	76.704	67.223	9.481	509.718	293.197	32.776	183.745
5 -- 10	121.973	109.438	12.535	608.614	341.958	36.876	229.780
10 -- 20	127.757	117.292	10.465	476.292	249.298	29.548	197.446
20 -- 30	73.093	67.391	5.702	206.540	100.223	12.315	94.002
30 -- 50	77.719	71.014	6.705	195.354	87.580	10.895	96.879
50 -- 100	60.525	56.754	3.771	168.081	69.264	8.649	90.168
100 ed oltre	33.516	32.118	1.398	143.783	44.958	6.616	92.209
TOTALE	751.311	678.009	73.302	4.188.504	2.260.152	297.162	1.631.190
CLASSI DI SAU (in ettari)							
Senza superficie	719	719	-	500	169	3	328
Meno di 1 ettaro	78.227	67.301	10.926	888.119	500.984	87.970	299.165
1 -- 2	70.215	61.580	8.635	734.485	426.491	55.032	252.962
2 -- 3	53.930	47.965	5.965	426.686	248.099	28.609	149.978
3 -- 5	82.976	72.602	10.374	484.591	277.045	30.419	177.127
5 -- 10	118.979	107.873	11.106	580.234	321.954	34.409	223.871
10 -- 20	124.068	113.438	10.630	447.869	228.739	27.816	191.314
20 -- 30	74.966	68.933	6.033	191.588	90.247	10.958	90.383
30 -- 50	69.853	64.501	5.352	175.465	76.050	9.678	89.737
50 -- 100	51.393	48.069	3.324	152.368	59.051	7.417	85.900
100 ed oltre	25.985	25.028	957	106.599	31.323	4.851	70.425
TOTALE	751.311	678.009	73.302	4.188.504	2.260.152	297.162	1.631.190

Glossario

Abitazioni situate nell'azienda – Tutte le abitazioni comprese nel perimetro aziendale. Per abitazione si intende un insieme di vani o anche un vano solo, destinato funzionalmente ad uso abitazione, che dispone di un ingresso indipendente su strada, pianerottolo, cortile, terrazza, ballatoio e simili. Sono esclusi i locali che non hanno le caratteristiche proprie delle abitazioni (roulotte, carrozzoni, cantine, magazzini, ecc.) anche se risultano occupati di fatto da una o più famiglie. Una abitazione è considerata occupata quando in essa abitano una o più persone ivi aventi la loro dimora abituale anche se temporaneamente assenti alla data del censimento.

Agrumi – Arancio, mandarino, clementina e i suoi ibridi, limone, altri agrumi (arancio amaro o melangolo, bergamotto, cedro, chinotto, kumquat, limetta, pompelmo).

Alimentazione automatizzata del bestiame (impianti per l') – Apparecchiature rappresentate essenzialmente dagli alimentatori automatici (a coclea, a nastro o a catena fissa) fissi o mobili con strutture metalliche o di legno, utilizzati per la distribuzione automatica degli alimenti agli animali che consistono in uno o più trasportatori che prelevano il foraggio o i mangimi da una tramoggia oppure direttamente dai silos e li trasportano in una canaletta parallela alla mangiatoia.

Allevamenti – I dati sulla consistenza degli allevamenti fanno riferimento a tutti i capi di bestiame che alla data del censimento si trovavano presso l'azienda sia che si trattasse di bestiame in dotazione dell'azienda stessa, sia che si trattasse di bestiame affidato o da essa allevato. Sono inclusi i capi temporaneamente assenti per transumanza, pascolo, ecc. sono esclusi gli animali di passaggio (es.: femmine presenti per la monta).

Allevamenti avicoli

Polli da carne – compresi i giovani capi destinati alla produzione di carne.

Galline da uova – Galline che hanno già cominciato a deporre uova e giovani capi destinati alla produzione di uova.

Allevamenti (altri) – Allevamenti di anatre, lumache, lombrichi, rane, cervidi.

Ammendante organico – Prodotto di diverso tipo la cui funzione principale è quella di modificare e migliorare le caratteristiche fisiche del terreno (ammendante animale idrolizzato, vegetale composto, vegetale fermentato, vegetale semplice, torboso composto, leonardite, torba acida, ecc.).

Approvvigionamento dell'acqua irrigua – L'approvvigionamento dell'acqua irrigua è considerato: fonte di approvvigionamento, quando l'azienda si approvvigiona per derivazione diretta da corsi d'acqua superficiali, senza essere soggetta a vincoli per quanto riguarda le modalità di presa e di utilizzazione dell'acqua o mediante pozzi, fontanili, ecc. situati nel proprio fondo;

- *da consorzi di irrigazione e bonifica* quando l'azienda si approvvigiona di acqua attraverso consorzi di irrigazione e bonifica che servono per lo più un complesso organizzato di aziende;
- *da altre aziende agricole*;
- *in altra forma*, quando l'azienda si approvvigiona d'acqua attraverso imprese private non agricole, ecc..

Aratura – Fondamentale tecnica di lavorazione che consiste nel ribaltare una fetta di terreno dopo aver proceduto al suo distacco dal suolo con lo scopo della distruzione della vegetazione preesistente, dell'incorporamento di concimi, dell'aumento dell'aerazione permeabilità e dei fenomeni ad essa collegati.

Area protetta – Ecosistema tutelato per conservare la biodiversità che lo caratterizza, con l'obiettivo di uno sviluppo sostenibile del territorio.

Aree boscate a turno breve – Superfici a bosco in cui il periodo tra l'impianto degli alberi ed il taglio del prodotto (escludendo le normali operazioni di sfoltitura) non supera i 15 anni.

Artigianato – Attività artigianali esercitate dal conduttore, dai membri della sua famiglia o da manodopera non familiare a condizione che essi siano addetti anche ai lavori agricoli.

Aspersione – Metodo che prevede l'aspersione dell'acqua con apparecchiature che simulano la pioggia naturale. Esso prevede una serie di tubi, una pompa che fornisce pressione all'acqua e uno o più irrigatori che distribuiscono l'acqua sul terreno. Gli impianti possono essere fissi, semifissi o mobili. La pressione idrica e la gittata degli irrigatori possono variare sensibilmente.

Associazioni di produttori – Associazioni costituite per iniziativa dei produttori stessi allo scopo di:

- promuovere la concentrazione dell'offerta e la regolarizzazione dei prezzi nella fase della produzione per uno o più prodotti agricoli;
- mettere a disposizione dei produttori associati mezzi tecnici adeguati per il condizionamento e la commercializzazione dei prodotti in questione.

Attività di agriturismo – Attività turistica svolta in locali rurali, nei quali viene dato alloggio a turisti da imprenditori agricoli.

Attività remunerativa extraaziendale – Qualsiasi attività esercitata al di fuori dell'azienda e che ha come corrispettivo una remunerazione. Sono comprese eventuali attività remunerative che possono essere esercitate sull'azienda stessa o in un'altra impresa agricola (gestione di un terreno da campeggio, affitto di alloggi a turisti), oppure in una impresa non agricola appartenente al conduttore.

Avvicendamento libero – La successione di colture diverse sullo stesso terreno viene decisa annualmente.

Azienda agricola, forestale e zootecnica – L'unità tecnico-economica costituita da terreni, anche in appezzamenti non contigui, ed eventualmente da impianti ed attrezzature varie, in cui si attua la produzione agraria, forestale e zootecnica ad opera di un conduttore, cioè persona fisica, società od ente che ne sopporta il rischio sia da solo (conduttore coltivatore e conduttore con salariati e/o compartecipanti), sia in associazione ad un mezzadro o colono parziario.

Azienda senza terreno agrario – Per *terreno agrario* si intende la superficie dell'azienda destinata alla pratica delle varie colture o che potrebbe essere ad esse destinata mediante l'impiego di mezzi normalmente disponibili presso un'azienda agricola. Non è terreno agrario la superficie costituita da aree occupate da fabbricati, cortili, strade poderali, ecc.

Le *aziende senza terreno agrario* sono quelle zootecniche nelle quali si attua esclusivamente l'allevamento di bestiame e le aziende che utilizzano terreni pascolativi appartenenti a Comuni, ad altri enti pubblici o a privati senza che i terreni stessi si configurino come elementi costitutivi delle aziende stesse.

Le aziende che praticano la coltivazione di funghi in grotte, sotterranei ed appositi edifici sono assimilate a quelle con terreno agrario.

Barbatelle – Giovani piante di vite, innestate e non, prima del loro impianto definitivo.

Boschi – Superfici coperte da alberi e/o arbusti forestali, il cui prodotto principale è il legno. Sono considerati boschi anche i terreni il cui suolo occupato dalle piante forestali viene parzialmente utilizzato per coltivazioni erbacee aventi carattere accessorio o marginale. Sono compresi i vivai forestali destinati al fabbisogno aziendale. Sono esclusi i castagneti da frutto e le pioppete.

Bosco misto – Quando non possiede le caratteristiche del bosco puro.

Bosco puro – Quando le piante di una singola specie legnosa rappresentano, a maturità, almeno i 9/10 della superficie.

Bovini

- *Maschi:*

- *da riproduzione*, costituiti dai torelli (bovini interi destinati alla riproduzione) e dai tori (bovini interi già adibiti alla riproduzione naturale od impiegati per la fecondazione artificiale) compresi i tori riformati, cioè al termine della loro carriera riproduttiva;
- *da macello*, costituiti dai vitelli, vitelloni, manzetti o manzi e buoi destinati alla produzione di carne;

- *Femmine:*

- *da allevamento*: bovine che non hanno mai partorito anche se gravide alla data del censimento o che sono allevate per la riproduzione;
- *da macello*: bovine che non hanno mai partorito e che vengono allevate per essere macellate;
- *vacche da latte* (comprese le vacche da latte e carne): vacche (bovine che hanno già partorito almeno una volta), che, per razza o attitudine, sono adibite esclusivamente o prevalentemente alla produzione di latte destinato al consumo umano o alla trasformazione in prodotti lattiero-caseari. Sono comprese le vacche da latte riformate o al termine della loro carriera economica;
- *altre vacche* (da carne e/o da lavoro): bovine che hanno già partorito almeno una volta, ma che sono allevate per la produzione di vitelli o vengono adibite per il lavoro o ad entrambe le funzioni economiche e il cui latte, di norma, non è destinato né al consumo umano diretto né alla trasformazione in prodotti lattiero-caseari. Sono comprese le altre vacche riformate o al termine della loro carriera economica.

Burro – Prodotto avente un tenore di materie grasse del latte, uguale o superiore all'80%, ma inferiore al 90%, un tenore massimo di acqua del 16% ed un massimo del 2% di materie secche e non grasse del latte.

Capo azienda – Persona che di fatto gestisce l'azienda e cioè la persona fisica che assicura la gestione corrente e quotidiana dell'azienda. Si ha la gestione quotidiana dell'azienda anche quando l'attività è assicurata per un limitato numero di mesi, come ad esempio, nelle aziende specializzate per la viticoltura, olivicoltura, ecc.. Il capo azienda è in genere il conduttore stesso, ma può essere una diversa persona, qualora il conduttore stesso abbia affidato la gestione dell'azienda ad altra persona, per esempio ad un membro della famiglia. Per ciascuna azienda si considera capo azienda esclusivamente una persona. Se più persone partecipano alla gestione corrente e quotidiana dell'azienda, è considerato capo azienda la persona che reca il maggior contributo alla gestione dell'azienda. Qualora tale contributo alla gestione si è ripartito in maniera uguale tra due o più persone, di queste è considerata capo azienda la più avanzata in età. Il mezzadro è da considerarsi come capo azienda ed analogamente il socciario per le aziende a soccida.

Caprini – Gruppo di mammiferi artiodattili ruminanti della specie Capra.

- *Capre che hanno già figliato:* femmine che hanno già figliato anche una volta, anche se alla data della rilevazione sono a riposo o stanno allattando. In questa categoria devono essere comprese anche le femmine riformate al termine della loro carriera economica.
- *Capre montate per la prima volta:* femmine di meno di un anno che non hanno ancora figliato.
- *Altri caprini:* capretti (maschi e femmine di età inferiore ad un anno), maschi di più di un anno compresi i riproduttori e femmine di età superiore ad un anno che non hanno mai partorito (non comprese nelle capre).

Caseifici – Comprendono:

- a) le imprese o stabilimenti - compresi gli enti cooperativi agricoli e le latterie turnarie che svolgono attività di trattamento igienico e/o di trasformazione del latte;
- b) le aziende agricole, i cui impianti tecnici di lavorazione e/o di trasformazione sono paragonabili a quelli degli stabilimenti di cui al punto a);
- c) gli stabilimenti che raccolgono latte o crema e li cedono interamente od in parte alle unità di cui al punto a) senza averli lavorati né trasformati (centri di raccolta, generalmente dotati di attrezzature - quali impianti e vasche di refrigerazione - adeguate per la raccolta e/o della crema).

Castagneto da frutto – Sono i castagneti allevati ad alto fusto e destinati principalmente alla produzione del frutto. Sono compresi soltanto i castagneti nei quali durante l'annata agraria di riferimento si è proceduto alle operazioni colturali e alla raccolta del frutto. La superficie degli altri castagneti va indicata tra i boschi (fustaie di latifoglie).

Cavalli – Sono compresi i cavalli da corsa e da sella appartenenti ad aziende agricole.

Categorie assimilate – Lavoratori che guidano e controllano, con apporto di adeguata competenza tecnico-pratica, gruppi di altri lavoratori operai esercitando a volte un certo potere di iniziativa per la condotta dei lavori.

Ceduo composto – Bosco costituito da fustaia e ceduo semplice frammisti. Sono assimilati ai cedui composti i cedui semplici con matricine dal turno almeno triplo di quello del ceduo e la cui area di insidenza a maturità sia superiore al 15% della superficie totale del bosco.

Ceduo semplice – Bosco le cui piante, nate esclusivamente e prevalentemente da gemma, sono destinate a rinnovarsi per via agamica (gemma).

Celle frigorifere – Locali in muratura o prefabbricati predisposti allo stoccaggio di prodotti delle coltivazioni e/ o degli allevamenti i quali vengono mantenuti a temperatura ed umidità costanti.

Centro aziendale – Insieme di fabbricati situati nell'azienda agricola e connessi all'attività dell'azienda stessa. Essi, di norma, comprendono le abitazioni del conduttore e dell'altra manodopera impiegata nell'azienda; i ricoveri per animali; locali per l'immagazzinamento dei prodotti (magazzini, sili da foraggio, fienili ecc.) e quelli per il deposito di macchine ed attrezzi di uso agricolo.

Ciclo aperto – Un allevamento:

- ove si praticano solo le fasi di riproduzione e svezzamento (si vendono suinetti);
- ove si pratica solo la fase di ingrasso di suinetti acquistati all'esterno, in Italia o all'estero.

Ciclo chiuso – Un allevamento caratterizzato dalla presenza di tutte le fasi produttive: dalla riproduzione e svezzamento fino all'ingrasso dei soggetti nati in azienda (non vengono considerati eventuali acquisti di capi da riproduzione).

Classi di ampiezza – L'intervallo tra un valore ed un altro all'interno di una classificazione.

Coloni impropri – Coloro che prestano lavoro manuale in una azienda agricola, sulla base di pattuizioni particolari aventi in comune la natura associativa parziaria, ma caratterizzata da una diversità di contenuto per quanto riguarda le prestazioni di lavoro, i conferimenti delle scorte e le suddivisioni delle spese e dei prodotti.

Coltivazione principale

- *Coltivazione unica*, cioè quella che è la sola ad essere praticata su una data superficie nel corso dell'annata agraria di riferimento. Una coltivazione si considera unica anche quando è consociata con coltivazioni erbacee aventi carattere accessorio o marginale o con colture legnose agrarie o boschive presenti in numero trascurabile di piante.
- *Coltivazioni erbacee consociate praticate su seminativi nudi*. Ciascuna coltivazione erbacea consociata va considerata come *coltivazione principale* per la parte di superficie effettivamente occupata.
- *Coltivazioni legnose agrarie consociate tra loro o con coltivazioni erbacee*. Ciascuna coltivazione va considerata come *coltivazione principale* per la parte di superficie effettivamente occupata.
- *Coltivazione successiva o intercalare più importante dal punto di vista economico*.
E' considerata come *coltivazione principale* per l'intera superficie sulla quale essa è stata praticata.

Coltivazioni in serra – Si intendono le coltivazioni praticate per l'intero ciclo vegetativo o per la quasi totalità di esso, entro costruzioni di altezza sufficiente per potervi accedere ed eseguirvi le operazioni colturali e nei quali si realizza un ambiente artificiale che permette di coltivare le piante fuori stagione o piante che esigono speciali condizioni ambientali. Sono escluse in quante considerate in piena area, le coltivazioni sottoposte a copertura temporanea (campane, tunnel, ecc.) nonché quelle praticate in costruzioni la cui copertura è limitata al tetto, senza resistenza di pareti esterne.

Coltivazioni legnose agrarie – Vite, olivo, agrumi, fruttiferi, vivai, canne, gelso (foglie), giunco, manna, salice da vimini, sommacco.

Coltivazione secondaria successiva o intercalare – La coltivazione successiva meno importante dal punto di vista economico (valore della produzione annuale). In tal caso a ciascuna coltivazione successiva od intercalare, viene attribuita l'intera superficie su cui è stata praticata.

Compostaggio – Processo che ha l'obiettivo di favorire la biodegradazione per evaporazione; si ottengono modificazioni della sostanza organica che viene umificata per attività biologica e si ha contemporaneamente distruzione dei batteri patogeni contenuti nelle deiezioni. Il compost è il prodotto derivato generalmente da residui solidi urbani trattati e trasformati in un composto scuro abbastanza simile al letame.

Concimazione – Apporto artificiale di sostanze naturali o sintetiche, minerali od organiche idonee a fornire alle colture l'elemento o gli elementi chimici della fertilità a queste necessarie per lo svolgimento del loro ciclo produttivo e vegetativo.

Concimazione (macchine per la)

- *Spandiconcime*: macchine semoventi, trainate, portate o semiportate da trattori, utilizzate per la distribuzione meccanica dei concimi chimici, distributori combinati di concimi ed antiparassitari. Sono esclusi gli spandiconcime azionati a mano e le seminatrici combinate con spandiconcime.
- *Spandiletame*: macchine trainate o portate da trattori, utilizzate per il trasporto e la distribuzione meccanica del letame. Sono esclusi gli spanditori semimeccanici ed i rimorchi a piano mobile senza apparecchi spanditori.

Condizione professionale – La condizione professionale è quella posseduta nella settimana precedente la data di riferimento del censimento e si distingue in:

- *Occupato*: chi possiede una occupazione (in proprio o alle dipendenze) da cui trae una retribuzione o un profitto. Si considera occupato anche chi collabora, senza avere un regolare contratto di lavoro con un familiare che svolge una attività lavorativa in conto proprio;
- *Disoccupato alla ricerca di nuova occupazione*: chi ha perduto una precedente occupazione alle dipendenze ed è alla ricerca attiva di una nuova occupazione, essendo in grado accettarla se gli viene offerta;
- *In cerca di prima occupazione*: chi non ha mai esercitato un attività lavorativa o ha cessato una attività lavorativa in proprio ed è alla ricerca attiva di una occupazione essendo in grado di accettarla se gli viene offerta;
- *Casalinga/o*: chi si dedica prevalentemente alla cura della propria famiglia o della propria casa;
- *Studente*: chi si dedica prevalentemente allo studio;
- *Ritirato dal lavoro*: chi ha cessato una attività lavorativa per raggiunti limiti di età oppure per altra causa;

– *In altra condizione*: proprietari, benestanti, inabili al lavoro, chi sta assolvendo agli obblighi di leva ecc..

Conduttore – Responsabile giuridico ed economico dell'azienda. Può essere una persona fisica, una società o un Ente pubblico. Nel caso di colonia parziaria appoderata (mezzadria) come conduttore di azienda è stato considerato il mezzadro. Nel caso di soccida quale conduttore di azienda è stato considerato il soccidante.

Conigli – Comprendono le fattrici femmine che hanno partorito almeno una volta.

Consistenza del bestiame – I dati sulla consistenza degli allevamenti fanno riferimento a tutti i capi di bestiame che alla data della rilevazione si trovavano presso l'azienda sia che si tratti di bestiame in dotazione dell'azienda stessa sia che si tratti di bestiame affidato o da essa allevato. Sono inclusi i capi temporaneamente assenti per transumanza, pascolo, ecc.. Sono esclusi gli animali di passaggio (es.: femmine presenti per la monta).

Consociazioni – Coltivazioni che si trovano sullo stesso terreno durante uno stesso periodo e ciascuna delle quali fornisce un raccolto ben distinto nel corso dell'annata agraria.

Consorzio – Associazione tra gli agricoltori costituita secondo la legislazione vigente, avente scopo mutualistico e rivolta prevalentemente alla fornitura di beni e servizi direttamente agli appartenenti all'organismo sociale a condizioni più vantaggiose. A seconda delle finalità e del campo di attività prende denominazioni diverse come cantine sociali, centrali ortofrutti, latterie e caseifici sociali, di bonifica e irrigazione, tra imprese, tra Enti pubblici, consorzi fitoiatrici ecc.. Sono compresi i consorzi per il noleggio di macchine agricole, gli organismi associativi che abbiano come scopo mutualistico l'acquisto o la produzione per i propri soci di sostanze utili per l'agricoltura, l'acquisto di terreni, la raccolta, la conservazione, la trasformazione e vendita dei prodotti.

Contoterzismo – Utilizzazione di mezzi meccanici:

- *in altre aziende agricole*. Sono rilevate le giornate di lavoro prestate in altre aziende agricole con mezzi meccanici di proprietà o comproprietà dell'azienda con e senza manodopera aziendale;
- *in azienda*. Sono rilevate le giornate di lavoro effettuate in azienda con mezzi meccanici forniti distintamente da terzi, cioè da altre aziende agricole, da organismi associativi o da imprese di esercizio e noleggio.

Corpo – Porzione continua di terreno facente di un'unica azienda, non interrotto da fattori di discontinuità quali strade, corsi d'acqua, ecc. Non costituiscono fattori tali da configurare l'esistenza di due o più corpi, piccoli canali, sentieri poderali, muriccioli, siepi, nonché aree di servizio delle coltivazioni. Il numero di corpi fa riferimento alla superficie totale dell'azienda.

Credito agrario – Strumento che fornisce agli imprenditori agricoli i capitali necessari alla produzione ed all'incremento e miglioramento delle strutture aziendali. Si suddivide in credito agrario di esercizio e di miglioramento ed entrambi possono essere a saggio agevolato od ordinario a seconda che gli enti pubblici intervengano o no alla diminuzione del tasso di interesse. Il credito agrario è regolato dalla legge n.1760 del 5 luglio 1928 e da altre posteriori, ma le forme di intervento variano da Regione a Regione.

Il "*credito agrario di esercizio*" viene concesso ad agricoltori, anche non proprietari, per la conduzione e per la dotazione dell'azienda. Le principali operazioni riguardano:

- prestiti per la conduzione delle aziende agrarie e per l'utilizzazione, manipolazione e trasformazione dei prodotti (credito agrario di conduzione);
- prestiti per l'acquisto di bestiame, macchine ed attrezzi agricoli (credito agrario di dotazione);
- anticipazione su pegno di prodotti agricoli;
- prestiti a favore di enti ed associazioni agrarie.

Il "*credito agrario di miglioramento*" viene concesso per l'esecuzione di opere di miglioramento fondiario e per l'acquisto di terreni agrari per la formazione delle piccola proprietà contadina.

Crema – Strato di grasso che si forma naturalmente alla superficie del latte per lenta agglomerazione dei globuli grassi dell'emulsione. Prelevata per scrematura dalla superficie del latte o estratta mediante centrifugazione del latte in una scrematrice, essa contiene, oltre alle altre sostanze costitutive del latte, una quantità relativamente elevata di materie grasse superiore generalmente al 10% in peso del prodotto.

Depurazione dei liquami – Sistema per accelerare artificialmente, in un ambiente controllato, i fenomeni di degradazione biologica naturale della sostanza organica con processi biologici, chimici o processi misti.

Depurazione dei liquami (impianti per la) – Impianti costituiti da fosse biologiche di decantazione, fosse di ossigenazione, fosse biologiche di decantazione, fosse di ossigenazione, fanghi attivi, letti percolatori, ecc. che, attraverso l'attività di micro-organismi e/o reattivi chimici, provvedono a depurare i liquami degli allevamenti al fine di ottenere acque non inquinanti.

Dirigenti – Lavoratori che ricoprono un ruolo caratterizzato da un grado di professionalità, autonomia e potere decisionale e sono preposti alla direzione dell'azienda agricola, forestale e zootecnica, esplicando le loro funzioni al fine di promuovere, coordinare e gestire la realizzazione degli obiettivi dell'azienda stessa.

Diserbanti – Vedi la voce *erbicidi*.

Erbicidi (o diserbanti) – Prodotti attivi contro le erbe infestanti. Si distinguono in erbicidi per contatto, per traslocazione, residuali, secondo il sistema di assorbimento. Inoltre esistono erbicidi totali, il cui pa è tossico per tutte le specie vegetali e selettivi quando agiscono solo su alcune specie.

Erpicatura – Tecnica superficiale di lavorazione che si attua generalmente su terreno arato e in tempera che ha subito l'azione disgregante del gelo o delle piogge.

Equini – *Cavalli* (compresi i cavalli da corsa e da sella appartenenti ad aziende agricole), *Asini*, *Altri* (muli e bardotti).

Essiccazione meccanica (impianti per l')

- *della granella*: impianti utilizzati per l'essiccamento artificiale della granella che per la ventilazione di aria fredda, riscaldata o calda riducono il tasso di umidità della granella ad un grado che ne consenta la conservazione;
- *del foraggio*: impianti utilizzati per l'essiccamento artificiale del foraggio verde o semiappassito che per la ventilazione di aria fredda, riscaldata o calda riducono il tasso di umidità del foraggio in modo da ottenere un prodotto concentrato di più alto potere nutritivo.

Fabbricati rurali – Locali per la conservazione o l'immagazzinamento dei prodotti nonché per il deposito di macchine ed attrezzi di uso agricolo.

- *Celle frigorifere*: locali in muratura o prefabbricati predisposti allo stoccaggio di prodotti delle coltivazioni e/o degli allevamenti che vengono mantenuti a temperatura ed umidità costanti.
- *Magazzini*: locali appositamente attrezzati per il deposito e la conservazione dei prodotti dell'azienda.
- *Sili da foraggio*: speciali serbatoi in muratura od in plastica rigida destinati alla conservazione del foraggio verde o semiessiccato che vi subisce una particolare maturazione. Sono esclusi i cosiddetti *sili all'aperto*, costituiti da masse di fieno o paglia pressate e conservate all'aperto.

Famiglia del conduttore – Per famiglia, ai fini del censimento, si intende un insieme di persone legate da vincoli di matrimonio, parentela, affinità, adozione. Tutela o da vincoli affettivi, coabitanti ed aventi dimora abituale nello stesso Comune. Sono considerate facenti parte della famiglia, come membri aggregati di essa, anche le persone addette ai servizi domestici, nonché le altre persone che, a qualsiasi titolo, convivono abitualmente con la famiglia stessa. I caratteri distintivi della famiglia per il Censimento sono:

- la relazione di parentela, affinità o affettività che unisce tra loro più persone;
- la coabitazione, cioè la convivenza di tutti i membri nello stesso alloggio e la conseguente condizione della loro dimora abituale in uno stesso Comune.

Fertirrigazione – Somministrazione di elementi fertilizzanti, disciolti o sospesi nell'acqua, alle coltivazioni mediante apposite apparecchiature per l'irrigazione opportunamente predisposte per il dosaggio degli elementi stessi.

Fiori e piante ornamentali – Tutte le coltivazioni sia in piena aria che protette, di piante da fiore, da foglia e da fronda da recidere, di bulbi e tuberi da fiori, nonché di piante ornamentali non legnose da interni o destinate alla formazione di aiuole, bordure, tappeti erbosi.

Fitofarmaci o antiparassitari – Sostanze di origine inorganica o organica, naturali o di sintesi, tossiche verso i nemici delle piante, costituiti dal principio attivo (pa) rappresentato dalla sostanza tossica, da sostanze inerti per uniformare la distribuzione e per veicolare il pa, e da sostanze coadiuvanti come emulsionanti, umettanti, ecc. Fanno parte dei fitofarmaci:

- fungicida, la sostanza che ha la proprietà di distruggere i funghi e le loro spore o di inibirne la crescita;
- insetticida, la sostanza la cui tossicità verso gli insetti è tale da provocarne la morte;
- erbicida, la sostanza che ha una azione tossica su specifiche vegetazioni infestanti.

Foglio di mappa catastale – Un insieme di fogli di mappa individua una sezione censuaria, che a sua volta e ai fini del catasto indica una parte del territorio comunale.

Foraggere avvicendate

- *Prati avvicendati*, coltivazioni foraggere erbacee in avvicendamento che occupano il terreno per più annate agrarie consecutive (al massimo fino a cinque anni) e che sono costituite generalmente da leguminose pure o in miscuglio. Si distinguono in puri (erba medica, lupinella, sulla, trifoglio ladino, trifoglio pratense) e misti.

- *Erbai*, coltivazioni foraggere erbacee in avvicendamento che occupano il terreno al massimo per un'annata agraria (veccia, trifoglio incarnato, cereali in erba ed a maturazione cerosa, ecc.). Si distinguono in puri (avena, bietola, cicerchia, colza, fava, favino, frumento e triticale, granoturco, loglio italico, lupino, miglio, moco, orzo, panico, pimpinella, pisello, ravizzone, sala palustre, segale, senape, serradella, soia, sorgo, trifoglio alessandrino, trifoglio incarnato, trigonella o fieno greco, veccia, vigna cinese) e misti.

Forma di conduzione (rapporti tra impresa e lavoro)

- *Conduzione diretta del coltivatore*, quando il conduttore presta egli stesso lavoro manuale nell'azienda da solo o con l'aiuto di familiari, indipendentemente dall'entità del lavoro fornito da eventuale manodopera salariale, che può anche risultare prevalente rispetto a quella prestata dal conduttore e dai suoi familiari. La conduzione diretta del coltivatore si suddivide ulteriormente nelle seguenti forme:
 - con solo manodopera familiare, quando le giornate lavorative impiegate nell'azienda sono dovute esclusivamente al conduttore, ai suoi familiari o agli altri parenti;
 - con manodopera familiare prevalente, se le giornate di lavoro prestate dal conduttore e dai suoi familiari o dagli altri parenti sono in numero uguale o maggiore di quelle prestate dall'altra manodopera aziendale (salarati fissi, braccianti, ecc.);
 - con manodopera extrafamiliare prevalente, se le giornate di lavoro prestate dal conduttore, e dagli altri parenti, risultano inferiori a quelle dell'altra manodopera aziendale (salarati fissi, braccianti, ecc.).
- *Conduzione con salarati e/o compartecipanti (in economia)*, quando il conduttore impiega per i lavori manuali dell'azienda esclusivamente manodopera fornita da operai a tempo indeterminato o a tempo determinato (salarati fissi ed assimilati, braccianti, giornalieri e simili) e/o compartecipanti, mentre la sua opera e quella dei familiari è rivolta, in generale, alla direzione dell'azienda nei riguardi dei vari aspetti tecnico-organizzativi.
- *Conduzione a colonia parziaria appoderata (mezzadria)*, quando una persona fisica o giuridica (concedente) affida un podere ad un capo famiglia il quale si impegna ad eseguire, con l'aiuto dei familiari (famiglia colonica), tutti i lavori che il podere richiede, sostenendo parte delle spese necessarie.
- *Altra forma di conduzione*, comprende tutte le forme di conduzione non classificabili tra quelle sopraindicate tra le quali:
 - conduzione parziaria non appoderata, con questa forma di conduzione il concedente non conferisce un podere come si riscontra nelle aziende a colonia parziaria appoderata (mezzadria) ma soltanto uno o più appezzamenti di terreno. Inoltre, il rapporto associativo non si estende ai familiari del colono, sebbene questi di norma si avvalga di familiari per i lavori richiesti dal fondo;
 - soccida: contratto di natura associativa tra chi dispone di bestiame e di terreni a pascolo (soccidante) ed allevatore (soccidario) che presta lavoro manuale, anche se talvolta può conferire parte del bestiame e di altre scorte. I due contraenti si associano per l'allevamento e per l'esercizio delle attività connesse al fine di ripartire i prodotti e gli utili che ne derivano.

Formaggio – Prodotto solido o semisolido, fresco o giunto a maturazione, ottenuto in seguito a coagulazione del latte, del latte scremato, del latte scremato, della crema, della crema di siero di latte o di latticello, o di una combinazione di tali prodotti, con l'azione della pressione o di altri agenti coagulanti appropriati, e sgocciolando parzialmente il siero di latte che si forma in seguito a tale processo di coagulazione.

Forma giuridica

- Azienda individuale*: persona singola, persone legate da vincoli di parentela che conducono unitariamente terreni appartenenti a più componenti
- Comunanza o affittanza collettiva*: la comunanza è un'associazione costituita da collettività di famiglie che conducono in forma mutualistica un'azienda agricola costituita di norma, da terreni pascolativi di proprietà della comunanza stessa. L'affittanza collettiva è un'associazione di lavoratori agricoli che conducono pro-indiviso un'azienda agricola costituita di norma da estese superfici prese in affitto.
- Società di persone e di capitali*: le società di persone sono collettività di soci su base personale e godono di un'autonomia patrimoniale in funzione della destinazione dei beni ad uno scopo comune. Con il contratto i soci regolano la loro reciproca posizione dandosi un ordinamento per lo svolgimento dell'attività sociale e, a tale ordinamento, la legge riconosce efficacia anche nei confronti dei terzi.
Le altre società di persone sono le *società* in nome collettivo, le società in accomandita semplice e le altre forme per le quali sono state osservate le formalità prescritte e la conseguente iscrizione al Registro delle società.
Le società di capitali sono quelle organizzate su base capitalistica nelle quali i beni conferiti non rimangono proprietà comune dei soci ma costituiscono il patrimonio delle società. Rientrano in questa categoria la società per azioni, la società a responsabilità limitata e la società in accomandita per azioni.
- Cooperativa*: per cooperativa si intende l'associazione di agricoltori costituita secondo la legislazione vigente la cui caratteristica fondamentale è la mutualità (stalla sociale, cooperativa per la conduzione dei terreni, ecc.).
- Associazione di produttori*: trattasi di associazioni costituite per iniziativa dei produttori stessi allo scopo di:

- promuovere la concentrazione dell'offerta e la regolarizzazione dei prezzi nella fase della produzione per uno o più prodotti agricoli;
- mettere a disposizione dei produttori associati mezzi tecnici adeguati per il condizionamento e la commercializzazione dei prodotti in questione.

I produttori associati hanno l'obbligo di:

- vendere, tramite l'organizzazione dei produttori, tutta la produzione relativa al prodotto o ai prodotti per i quali hanno aderito, con la possibilità, tuttavia, per l'organizzazione di esentare i produttori da tale obbligo per determinate quantità;
 - applicare in materia di produzione e di commercializzazione, le norme adottate dall'organizzazione dei produttori per migliorare la qualità dei prodotti e per adattare il volume dell'offerta alle esigenze del mercato;
 - fornire le informazioni richieste dall'organizzazione in materia di raccolti e disponibilità dei prodotti.
- f) *Ente pubblico*: trattasi di azienda condotta da una persona giuridica di diritto pubblico (Stato, Regioni, Province, Comuni), nonché da altri enti ed istituzioni non aventi scopo di lucro (ospedali, enti comunali di assistenza, enti ecclesiastici e religiosi, fondazioni, istituti penitenziari, scuole agrarie, ecc.).
- g) *Altra forma giuridica*: trattasi di tutte quelle aziende che non rientrano nelle forme giuridiche precedenti.

Fresatura – Pratica che provoca un elevato amminutamento del terreno eseguito con strumenti il cui corpo lavorante è un rotore orizzontale dotato di utensili rigidi (zappatrice) o elastici (fresatrice).

Fruttiferi

- *Frutta fresca di origine temperata*: melo, pero, pesco, nettarina (pesca noce), albicocco, susino, ciliegio (ciliegia tenerina e duracina, ciliegia visciola ed amarena o marasca), cotogno, fico, gelso (bacca), giuggiolo, lampone, loto (kaki), melograno, mirtillo, mora di rovo, nespola comune, nespola del Giappone, ribes comune, ribes nero, sorbo, uva spina.
- *Frutta fresca di origine sub-tropicale*: actinidia (kiwi), ananas, annone, avocado, babaco, banano, dattero, fico d'India, mango, maracuja, papaja, passiflora.
- *Frutta a guscio*: mandorlo, nocciolo, carrubo, noce, pistacchio.

Funghi in grotte, sotterranei, appositi edifici – Coltivazione dei funghi praticata in grotte ovvero nei sotterranei od in appositi edifici. Qualora la stessa superficie di un letto di coltura fosse stata utilizzata più volte nel corso dell'annata agraria è stata conteggiata una sola volta.

Fustaia – Bosco le cui piante, nate da seme, sono destinate a crescere ad alto fusto ed a rinnovarsi per via sessuale (seme).

Giornata di lavoro – Prestazione lavorativa non inferiore alle otto ore. Se il lavoro prestato giornalmente presso l'azienda è stato inferiore alle 8 ore si sono convertite le ore di lavoro in giornate di 8 ore. Se invece le ore di lavoro giornaliero hanno superato le 8 ore non si è operata alcuna conversione. Il numero delle giornate di lavoro fa riferimento a quelle effettivamente prestate con esclusione di giorni di congedo, ferie e malattia.

Goccia (irrigazione a) – Metodo che si basa sull'impiego di tubi ove l'acqua raggiunge esigue pressioni (meno di 3 atm) e gocciolatoi di modesta portata. I risultati desiderati si ottengono con tempi di distribuzione lunghi. Considerare in questa voce anche la *sub-irrigazione*, ovvero il metodo di distribuzione localizzata dell'acqua con tubi sotterranei.

Impiegati – Lavoratori che svolgono un'attività nel campo tecnico-amministrativo di coordinamento e controllo o di esecuzione con diverso grado di responsabilità.

Inerbimento controllato – L'utilizzo di una coltura intercalare avente la finalità di intercettare l'azoto solubile per evitare il dilavamento, effettuata con specie vegetali che vengono interrate prima della successiva coltura.

Irrigazione (superficie irrigabile) – Superficie aziendale che nel corso dell'annata agraria di riferimento potrebbe essere irrigabile in base alla potenzialità degli impianti a disposizione dell'azienda ed alla quantità di acqua disponibile.

Irrorazione per la lotta contro i parassiti e le erbe infestanti (apparecchi meccanici per l') – Apparecchi a motore, a dorso o a trazione animale e tutti gli apparecchi a trazione meccanica e semoventi che servono per irrorare, atomizzare, nebulizzare, polverizzare o bruciare e che vengono utilizzati nella lotta contro i parassiti vegetali ed animali e le erbe infestanti. Sono compresi gli elicotteri, gli aerei e le jeep utilizzati a detto scopo. Sono esclusi gli apparecchi portati a dorso o a trazione animale non azionati a motore.

Latte – Liquido opaco biancastro secreto dalle ghiandole delle femmine dei mammiferi dopo il parto e che costituisce l'alimento dei piccoli nei primi mesi di vita. Il latte di maggiore importanza come prodotto alimentare è il latte vaccino; il latte di capra, di pecora e di bufala viene principalmente usato per la preparazione dei formaggi.

Latte alimentare – Destinato alla alimentazione umana pastorizzato, sterilizzato o uperizzato.

Latte intero – Il latte che abbia subito, in una impresa che tratta il latte, almeno un trattamento termico od un trattamento di effetto equivalente autorizzato ed il cui tenore di materia grassa sia uguale o superiore al 3,50% oppure il cui tenore di materia grassa sia stato portato almeno al 3,50%.

Latte scremato – Latte che abbia subito, in un'impresa che tratta il latte, almeno un trattamento termico od un trattamento di effetto equivalente autorizzato, ed il cui tenore di materia grassa sia stato portato ad un tasso massimo dello 0,30%.

Lavorazione e trasformazione dei prodotti delle coltivazioni (impianti per la) – Impianti propri dell'azienda utilizzati esclusivamente o prevalentemente per la lavorazione e la trasformazione di prodotti aziendali e per la produzione di mangimi da consumarsi in azienda.

Lavoro – I *lavori agricoli* sono quelli che contribuiscono al conseguimento della produzione agricola, forestale e zootecnica, ad eccezione dei lavori domestici (pulizia dell'abitazione, preparazione dei pasti per la famiglia, ecc.). Sono considerati lavori agricoli, purché effettuati dalla manodopera aziendale, la direzione e la sorveglianza dei lavori, l'organizzazione e la gestione aziendale, la conservazione, la lavorazione, la trasformazione e la commercializzazione dei prodotti nonché la manutenzione di fabbricati, macchine ed impianti ed il trasporto per conto dell'azienda. Sono esclusi i lavori effettuati dalla manodopera aziendale presso altre aziende agricole, nonché i lavori di stoccaggio, condizionamento, trasformazione, vendita e trasporto dei prodotti di altre aziende. E' esclusa la manodopera fornita da imprese di esercizio e noleggio di mezzi meccanici, da imprese industriali od a titolo di aiuto reciproco.

Legname

- *Combustibile*, la produzione legnosa destinata direttamente alla combustione di essenze forti e dolci (legna da ardere e fasciame), alla carbonizzazione (legna da carbone e carbonella);
- *da lavoro*, comprende gli assortimenti ricavati sul luogo dell'abbattimento della massa legnosa grezza; le quantità espresse in metri cubi sono quelle effettive della massa legnosa utilizzata, valutata dopo le operazioni di allestimento ed esbosco.

Legnosa agraria – La coltura praticata sulle superfici fuori avvicendamento, investite a coltivazioni di piante legnose agrarie che occupano il terreno per un lungo periodo.

Legumi secchi

- *per foraggio* (esclusi i miscugli): favetta, pisello, vecchia, vecchiolo;
- *altri*: cece, cicerchia, dolico, fagiuolo, fava, lenticchia, lupino, pisello, serradella, soia.

Letame solido – Qualsiasi tipo di escremento di animale domestico, con o senza streme, comprendente eventualmente una minima quantità di urina. E' da includere in tale voce anche la pollina.

Liquame – Per *liquame* si intende il letame liquido, vale a dire una miscela di escrementi ed urine di animali domestici, con l'aggiunta eventuale di acqua e comprendenti in alcuni casi anche una minima quantità di streme.

Locali per la conservazione dei prodotti (celle frigorifere) – Locali in muratura o prefabbricati predisposti allo stoccaggio di prodotti delle coltivazioni e/o degli allevamenti i quali vengono mantenuti a temperatura ed umidità costanti.

Locali per l'immagazzinamento dei prodotti

- a) *Magazzini*, locali appositamente attrezzati per il deposito e la conservazione dei prodotti dell'azienda (escluse le celle frigorifere).
- b) *Sili da foraggio*, speciali serbatoi in muratura od in plastica rigida destinati alla conservazione del foraggio verde o semiessiccato che vi subisce una particolare maturazione. Sono esclusi i cosiddetti "*sili all'aperto*" costituiti da masse di fieno o paglia pressate e conservate all'aperto.

Lotta biologica – Tecnica di difesa delle piante di interesse agrario basata sull'uso di mezzi biologici inteso nel senso più ampio del termine quale interventi indiretti sulle fasi vegetative delle infestanti, uso di virus e batteri letali specie-specifici, uso di feromoni sessuali a scopo di mascheramento o di confusione oppure ormoni della crescita (juvenoidi), uso di piante-trappola (piante con caratteristiche simili quelle coltivate ma di interesse economico nullo o scarso) oppure, ancora, sull'uso di predatori appositamente allevati allo scopo.

Lotta guidata – Tecnica di difesa delle piante di interesse agrario tendente a limitare l'uso di pesticidi ed erbicidi con la quale il momento dell'intervento non viene più stabilito sulla base di un calendario dei trattamenti ma sulla base del concetto di "soglia economica di intervento" cioè sul limite, da individuare sperimentalmente volta per volta, oltre il quale il danno potenziale provocato dal parassita (stimato quale mancata produzione) è maggiore del costo dell'intervento di difesa stesso nonché su modelli deterministici i cui parametri sono generalmente costituiti dalle fasi fenologiche delle piante, dagli andamenti climatici e pluviometrici, dal monitoraggio dei parassiti (cattura e conteggio con trappole a feromoni).

Lotta integrata – Sistema di regolazione delle popolazioni delle specie dannose che utilizza tutte le tecniche e i mezzi adatte a mantenerle a un livello a cui non causino danni economici. E' una lotta che prevede interventi di diversa natura (biologici, fisici, agronomici e meccanici) limitando quelli chimici ai quali si ricorre solo quando è effettivamente necessario e con prodotti selettivi.

Macchia mediterranea – L'associazione vegetale tipica della fascia litoranea del Mediterraneo, costituita da piante forestali sempreverdi (pino marittimo, cipresso, leccio, sughero, ecc.) alle quali si associano, con carattere di prevalenza, piante arbustive sempreverdi (lentisco, alloro, mirto, corbezzolo, olivastro, oleandro, ecc.). Tali formazioni non sono sottoposte a regolari tagli per la produzione di legname.

Mangime

- **Completo**: la miscela di mangimi per animali che per la loro composizione bastano ad assicurare una razione giornaliera, cioè la quantità necessaria in media al giorno ad un animale di una specie, di una categoria di età e di rendimento determinato, per soddisfare tutti i suoi bisogni.
- **Complementare**: la miscela di mangimi per animali che contengono tassi elevati di alcune sostanze e che, per la loro composizione, assicurano la razione giornaliera soltanto se sono associati ad altri mangimi. Rientrano in questa categoria la maggior parte dei mangimi per ruminanti che in genere sono carenti di fibra e quindi rappresentano una integrazione di una frazione a base di foraggio.

Manodopera (agricola) – Persone di 16 anni e più occupati nei lavori agricoli dell'azienda. Nella Manodopera extrafamiliare (*altra manodopera aziendale*) sono compresi i dirigenti, impiegati, categorie speciali, operai ed assimilati a tempo indeterminato e determinato.

Manodopera agricola familiare – Persone di 16 anni e più appartenenti alla famiglia del conduttore (*v. famiglia del conduttore*) che svolgono lavoro agricolo nell'azienda.

Mezzi di produzione – I dati sui mezzi di produzione riguardano le sementi, i mangimi, i prodotti fitoiatrici e dei concimi chimici distribuiti al settore agricolo nell'anno solare. La periodicità delle rilevazioni è semestrale per i concimi, annuale per gli altri mezzi di produzione. I dati rilevati attraverso le imprese che producono e/o che importano detti prodotti fanno riferimento ai quantitativi distribuiti per uso agricolo dalle stesse ditte al commercio o direttamente.

Mezzi meccanici utilizzati – Mezzi meccanici utilizzati durante l'annata agraria di riferimento per l'effettuazione di lavori agricoli. Sono:

- *di proprietà dell'azienda* i mezzi meccanici di proprietà esclusiva dell'azienda, anche se temporaneamente utilizzati in altre aziende agricole, compresi i mezzi meccanici acquistati in leasing;
- *in comproprietà* i mezzi meccanici di proprietà di due o più aziende agricole;
- *forniti da altre aziende agricole* i mezzi meccanici temporaneamente utilizzati dall'azienda, ma di proprietà di una altra azienda (aiuto reciproco, consorzi per il noleggio di macchine agricole);
- *forniti da organismi associativi* i mezzi meccanici appartenenti a cooperative agricole, enti di sviluppo, consorzi di bonifica, ecc. e utilizzati dall'azienda facente parte dell'organismo associativo stesso;
- *forniti da imprese di esercizio e noleggio* i mezzi meccanici utilizzati in azienda e di proprietà di imprenditori di lavori agricoli e di altre imprese industriali.

Microirrigazione – Forma particolare di irrigazione per aspersione, in cui si fa ricorso ad aspersori di piccola gittata ad alta pressione, con una minimizzazione dei consumi d'acqua.

Mietitrebbiatrici – Macchine semoventi, trainate o portate da trattori, utilizzate per la mietitura, raccolta, trebbiatura dei cereali, dei legumi secchi, dei semi oleosi e delle sementi foraggere.

Monosuccessione – Su uno stesso appezzamento si pratica la coltura di una singola specie.

Motocoltivatori, motozappe, motofesatrici, motofalciatrici – Veicoli a motore, ad un solo asse, utilizzati per i lavori agricoli. Sono esclusi tutti gli apparecchi utilizzati esclusivamente per gli orti familiari, i parchi e i giardini ornamentali.

Mungitura (sala di) – Locale, distinto dalla stalla, appositamente attrezzato con poste fisse ed impianti di mungitura meccanica.

Mungitura completamente automatizzata (sala di) – Sala di mungitura nella quale si svolgono contemporaneamente le operazioni di distacco automatico del porta capezzolo alla fine della mungitura e di registrazione automatica del volume del latte munto durante la mungitura.

Operai a tempo determinato – Operai assunti con un rapporto individuale di lavoro a tempo determinato per l'esecuzione di lavori di breve durata, stagionale o a carattere saltuario oppure assunti per fase lavorativa o per la sostituzione di operai per i quali sussista il diritto alla conservazione del posto. Agli operai a tempo determinato sono assimilati, ai fini del censimento, i compartecipanti, intendendosi per tali lavoratori ai quali vengono affidati, nel corso dell'annata agraria, tutti o soltanto una parte dei lavori che richiede una determinata coltivazione, ricevendo come compenso una quota parte del prodotto.

Operai a tempo indeterminato – Lavoratori agricoli assunti con rapporti di lavoro senza prefissione di termine ed ai quali il datore di lavoro garantisce 181 giornate annuali di effettivo lavoro per tutta la durata del rapporto e la cui retribuzione, riferita ad anno, viene corrisposta mensilmente, a norma del contratto nazionale di lavoro per gli operai agricoli con l'integrazione dei contratti provinciali.

Organismi associativi – Per organismi associativi si intendono le cooperative agricole e gli organismi associativi simili.

- *Cooperative agricole.* Associazioni tra agricoltori costituite secondo la legislazione vigente, aventi scopo mutualistico e rivolte prevalentemente alla fornitura di beni e servizi direttamente agli appartenenti all'organismo sociale e condizioni più vantaggiose. Le cooperative a seconda della finalità e del campo di attività prendono denominazioni diverse, come cantine sociali, oleifici cooperativi, centrali ortofrutticole, latterie e caseifici sociali, macelli cooperativi, ecc..
- *Organismi associativi simili.* Società di diritto o di fatto che operano nel campo agricolo e che hanno lo scopo di conseguire un dato fine economico sia attraverso l'aumento della produzione e della produttività che attraverso l'espletamento di determinati servizi senza che sia sancito il principio mutualistico. Sono compresi tra gli organismi associativi gli enopoli, gli elaiopoli, i consorzi di miglioramento fondiario ed ogni altra società o ente che abbia come scopo mutualistico l'acquisto o la produzione per i propri soci di sostanze utili per l'agricoltura, l'acquisto di terreni, la raccolta, la conservazione, la trasformazione e vendita di prodotti ai soci.

Orti familiari – Piccole superfici utilizzate essenzialmente per la produzione di ortaggi, legumi freschi, patate, ecc. destinati, di norma, ad essere consumati dalla famiglia del conduttore o da altre persone che lavorano nell'azienda. Su tali superfici possono essere eventualmente presenti anche altre coltivazioni erbacee e/o alcune piante legnose agrarie.

Ortive

Le coltivazioni *ortive in piena aria* sono le coltivazioni di legumi freschi ed ortaggi praticate all'aperto sia in pieno campo che in orti stabili o industriali. Si distinguono in:

- *coltivazioni ortive di pieno campo*, quando sono in avvicendamento con le altre coltivazioni agricole;
- *coltivazioni ortive in orti stabili o industriali*, quando sono caratterizzate da un rapido avvicendamento tra di loro e producono ortaggi e legumi freschi normalmente immessi nel commercio.

Le coltivazioni *ortive protette* sono quelle coltivazioni praticate al coperto per tutto o per la maggior parte del ciclo vegetativo. Rientrano in questa voce:

- *legumi freschi*: fagiuolo (compresi i fagioli mangiatutto), pisello (compresi i piselli mangiatutto o taccole), fava;
- *carciofo*;
- *fragola*;
- *pomodoro da mensa*;
- *pomodoro da industria*;
- *altre ortive*: acetosella, aglio, asparago, barbabietola da orto, basilico, bietola, broccolo di rapa, cardo, carota, cavolfiore, cavolo a penna, cavolo broccolo, cavolo cappuccio, cavolo di Bruxelles, cavolo rapa, cavolo rosso, cavolo verza, cetriolo da mensa, cetriolini, cicoria o radicchio (da foglie e da radici), cipolla, cocomero o anguria, crescione, finocchio, funghi (esclusi quelli coltivati in grotte, sotterranei o in appositi edifici), indivia (riccia e scarola), lattuga (cappuccina romana, da taglio), mais dolce, melanzana, melone o popone o cantalupo, pastinaca, peperone, porro, prezzemolo, rapa, ravanella, scalogno, scorzonera, scorzonera bianca, sedano (da coste e da foglie), sedano rapa (da radice), spinacio, topinambur, zucca, zucchine.

Ovini

Pecore e agnelle montate.

- *Pecore*, femmine che hanno partorito almeno una volta anche se alla data di riferimento della rilevazione sono a riposo o stanno allattando. In questa categoria sono comprese le pecore riformate al termine della loro carriera economica.
- *Agnelle montate*, femmine di meno di un anno montate per la prima volta che non hanno ancora figliato.

- Altri ovini, *agnelli (maschi e femmine di età inferiore ad un anno), agnelloni, castrati, montoni*. In questa categoria sono comprese le femmine di età superiore ad un anno che non hanno mai partorito (non comprese nelle pecore).
- *Agnelloni*: ovini interi di età superiore ai 12 mesi, non destinati alla riproduzione.
- *Castrati*: maschi della specie ovina di età superiore ad 1 anno castrati destinati alla macellazione.

Pacciamatura – Pratica di copertura del suolo con utilizzo di materiali di origine naturale (paglia, trucioli di legno, schegge di corteccia, foglie secche, ecc.) o di origine artificiale (film plastici, teli di carta, tessuto-non-tessuto, composti altri derivati industriali, ecc.) posto direttamente a contatto con il terreno con diversi scopi agronomici.

Parco – Area naturale protetta iscritta in un elenco ufficiale, generalmente dotata di perimetrazione e di un Ente Gestore operativo. La Legge quadro sulle aree protette, 6 Dicembre 1991, n. 394 all'art.1 comma 1 definisce i parchi nazionali come "costituiti da aree terrestri, lacuali o marine che contengono uno o più ecosistemi intatti o anche parzialmente alterati da interventi antropici, una o più formazioni fisiche, geologiche, geomorfologiche, biologiche di rilievo nazionale o internazionale per valori naturalistici, scientifici, estetici, culturali, educativi e ricreativi, tali da richiedere l'intervento dello Stato ai fini della loro conservazione per le generazioni presenti e future" Il comma 2 definisce i parchi regionali naturali "costituiti da aree terrestri, fluviali, lacuali, ed eventualmente tratti di mare prospicienti la costa, di valore naturalistico ed ambientale, che costituiscono, nell'ambito di una o più Regioni limitrofe, un sistema omogeneo individuato dagli assetti naturali dei luoghi, dai valori paesaggistici e dalle tradizioni culturali delle popolazioni locali".

Parenti del conduttore che lavorano in azienda – Per parenti del conduttore che lavorano in azienda si intendono i discendenti, gli ascendenti ed altri parenti o affini del conduttore (compresi i casi di parentela derivante da adozione) non facenti parte della famiglia del conduttore stesso, la cui attività lavorativa presso l'azienda durante l'annata agraria non è stata svolta a carattere saltuario o occasionale.

Particella catastale – Poligono chiuso di una porzione di territorio situata in uno stesso Comune appartenente ad un'unica proprietà (la quale può appartenere a più soggetti), avente la stessa qualità o classe e la stessa destinazione. Una particella è individuata da un numero, da un foglio catastale all'interno del quale è inserita, dal Comune e Provincia in cui il foglio ricade.

Piante industriali – Tabacco, luppolo, cotone, piante da semi oleosi (colza e ravizzone, girasole, soia, arachide, canapa, lino, papavero, ricino, senape, sesamo), piante aromatiche, medicinali, da condimento (aneto, angelica, anice, assenzio, belladonna, camomilla, capperi, cerfoglio, cumino o carvi, digitale, dragoncello, gelsomino, genziana, hamamelis, issopo, lavanda, liquirizia, maggiorana, malva, melissa o cedronella, menta, origano, piretro, rabarbaro, rafano, rosmarino, ruchetta, salvia, segale cornuta, timo, valeriana, zafferano), canapa (fibra). Canna da zucchero, cicoria da caffè, giaggiolo (ireos), lino (fibra), saggina da scopa, scopiglio, sorgo zuccherino.

Piante sarchiate da foraggio – Barbabietola da foraggio e semizuccherina, carota da foraggio, cavolo da foraggio o rutabaga, pastinaca da foraggio, topinambur, zucca da foraggio. Sono escluse le superfici destinate alla produzione di sementi.

Piantine – Piantine non legnose ai primi stadi di sviluppo destinate alla vendita per essere trapiantate.

Pioppeti – Superfici utilizzate per la coltivazione dei pioppi ad alto fusto anche se il suolo viene parzialmente adibito a coltivazioni erbacee a carattere accessorio o marginale.

Prati permanenti e pascoli – Coltivazioni foraggere erbacee fuori avvicendamento che occupano il terreno per un periodo superiore a cinque anni.

- *Prato permanente* quando il foraggio viene, di norma, raccolto mediante falciatura.
- *Pascolo* quando il foraggio viene utilizzato, di regola, soltanto dal bestiame pascolante.

Prodotti condizionati – Sono da intendere tutti i prodotti principali (o grezzi) che hanno subito una lavorazione e/o manipolazione diversa dalla trasformazione e/o specifici trattamenti fisico-chimici finalizzati a consentirne il trasferimento nello spazio e nel tempo (disidratazione, insilamento, confezionamento, surgelazione, salatura, presso-condizionato o sottovuoto, ecc.).

Prodotti ottenuti dalla lavorazione del latte in azienda – Vanno indicati i singoli quantitativi dei prodotti ottenuti nell'azienda dalla trasformazione del latte munto nell'azienda stessa (formaggio, burro, ricotta).

Prodotti trasformati – Sono da intendere tutti i prodotti derivati dalla trasformazione di prodotti primari (ad esempio, farine di cereali, vino, olio di oliva, passate di pomodoro, ecc.).

Produzione di mangime (impianti per la) – Impianti utilizzati per ridurre in farina o in piccoli frammenti le granaglie ed i foraggi destinati all'alimentazione del bestiame e per miscelare gli elementi costitutivi dei mangimi, previamente tritati o macinati.

Purino – Si intende l'urina di animali domestici comprendenti eventualmente una minima quantità di escrementi e/o acqua.

Raccogliatrici pressatrici di foraggio – Macchine semoventi oppure trainate, portate o semiportate da trattori che effettuano in maniera continua la raccolta, la trinciatura ed il caricamento del foraggio (verde, da insilare semiappassito o secco) e della paglia lasciati sul posto o preventivamente disposti in andane.

Raccolta (macchine per la)

- *Delle ortive*: macchine specializzate per la raccolta di prodotti ortivi, dotate di pettine battitore che possono realizzare in una sola operazione e in modo continuo il distacco delle parti non utilizzabili degli ortaggi e la loro raccolta. Il prodotto raccolto può essere convogliato provvisoriamente in tramogge situate nella stessa macchina;
- *Di uva*: macchine semoventi, oppure trainate o portate da trattori, utilizzate per la vendemmia e costituite da una piattaforma portante e da una testa di raccolta, nonché da installazioni per la raccolta e lo scarico dell'uva;
- *Della frutta*: macchine semoventi dotate di piattaforma mobile a comando idraulico portata all'estremità di telai articolati capaci di spostarsi verticalmente ed orizzontalmente (carrelli elevatori), utilizzati per la raccolta della frutta.

Raccolta meccanizzata della patata (macchine per la) – Macchine semoventi oppure trainate o portate da trattori, che estraggono le patate dal terreno, le separano dalle foglie, zolle, terriccio, ecc., le dispongono in file, le raccolgono e/o le caricano in sacchi o in casse o recipienti da carico o su di un rimorchio. Gli organi che eseguono tale operazione possono essere raccolti in un'unica macchina o divisi in più macchine semplici collegate tra loro.

Raccolta meccanizzata della barbabietola da zucchero (macchine per la) – Macchine semoventi, oppure trainate o portate da trattori, che scollettano le barbabietole da zucchero, le estraggono dal terreno, le allineano in file, le raccolgono in casoni e/o distruggono le foglie, oppure le sistemano in andane trasversali o longitudinali. Gli organi che eseguono tale operazione possono essere raccolti in un'unica macchina o divisi in più macchine semplici collegate tra loro.

Refrigerazione e/o il trattamento igienico del latte (impianti per la) – Impianti per il raffreddamento e la conservazione del latte freddo dopo la mungitura per impedire la moltiplicazione dei batteri. Subito dopo la mungitura si esegue anche la filtrazione del latte mediante filtri adatti, semplici e disinfettabili.

Ricoveri

- *Stalle*: i locali appositamente adibiti all'allevamento dei bovini. Esse possono essere a *stabilizzazione fissa*, quando i bovini vivono costantemente nelle poste, oppure a *stabilizzazione libera* allorché gli animali possono muoversi liberamente nell'ambito delle diverse zone della stalla (zona di riposo, di alimentazione, sala di mungitura, ecc.).
- *Ovili*: i locali appositamente predisposti per l'allevamento degli ovini. Come le stalle per bovini, gli ovili possono essere a *stabilizzazione fissa* o a *stabilizzazione libera*.
- *Porcilaie*: i locali appositamente predisposti per l'allevamento suino aventi caratteristiche particolari in relazione al tipo di specializzazione produttiva. Le porcilaie *da riproduzione* sono caratterizzate dalla presenza di una zona parto, allevamento e svezzamento destinata ad ospitare le scrofe e la relativa nidata. Le porcilaie *da ingrasso* sono destinate all'allevamento dei suini svezzati, sino al momento della loro vendita.
- *Pollai*: i locali appositamente predisposti per gli allevamenti avicoli e con caratteristiche particolari a seconda del tipo di allevamento praticato. Nei pollai per *allevamento a terra*, l'allevamento stesso è effettuato al suolo in capannoni aperti o chiusi; nei pollai destinati all'*allevamento in batteria* l'allevamento stesso è effettuato al suolo in capannoni aperti o chiusi; nei pollai destinati all'*allevamento in batteria* l'allevamento stesso è effettuato con un sistema di gabbie disposte in fila, in un unico piano o incastellate.

Ripuntatura – Come lavorazione di coltivazione è chiamata anche scarificazione. Si attua nei prati vecchi in inverno o inizio primavera allo scopo di favorire la penetrazione dell'aria, dell'acqua e dei fertilizzanti, di intensificare l'attività microbica e di propiziare la mineralizzazione della sostanza organica.

Ristallo – Un allevamento di bovini generalmente vitelli) acquistati all'esterno, in Italia o all'estero e destinati al macello (sono pertanto esclusi gli acquisti di capi da riproduzione o da rimonta come ad esempio le manze da allevamento).

Rotazione (o avvicendamento a ciclo chiuso) – La successione segue un piano prestabilito di colture che ritornano ciclicamente sugli stessi appezzamenti.

Sarchiatura – Tipica lavorazione di coltivazione, si esegue su piante seminate a file, smuovendo la porzione di terreno libero dalla coltura.

Scarificazione – Come lavorazione di coltivazione è chiamata anche ripuntatura. Si attua nei prati vecchi in inverno o inizio primavera con attrezzi che incidono il terreno con tagli verticali allo scopo di favorire la penetrazione dell'aria, dell'acqua e dei fertilizzanti, di intensificare l'attività microbica e di propiziare la mineralizzazione della sostanza organica.

Scorrimento superficiale ed infiltrazione laterale – Metodo di irrigazione in cui l'acqua viene fatta scorrere sul terreno sistemato a piani inclinati (è tipica delle marcite lombarde) oppure viene immessa in canaletti o in solchi e raggiunge lateralmente, per infiltrazione, le radici delle piante coltivate. E' frequente nell'irrigazione delle sarchiate, in genere, e delle culture ortive del Mezzogiorno.

Sementi – Superfici per la produzione di sementi destinate alla vendita per essere trapiantate. Sono escluse le superfici per la produzione di sementi di cereali, di leguminose, di patate da semina, di piante da semi oleosi. Le superfici utilizzate per la produzione di sementi per il fabbisogno aziendale rientrano nelle varie voci relative alle singole colture.

Seminativi – Le colture di piante erbacee, soggette all'avvicendamento colturale che prevede una durata delle coltivazioni non superiore a cinque anni.

Serre – Costruzione per la protezione delle coltivazioni, di altezza sufficiente per potervi accedere ed eseguire le operazioni colturali e che realizza un ambiente artificiale che permette di coltivare piante fuori stagione o piante che esigono speciali condizioni climatiche. Fra le serre sono comprese sia le installazioni di tipo tradizionale con strutture in muratura o metallica e con copertura di vetro, che le costruzioni più semplici, generalmente costituite da intelaiatura di legno con copertura di materiale plastico rigido o flessibile estesa sia al tetto sia alle pareti, che di norma si rinnova all'inizio della campagna. Non sono considerate serre le costruzioni la cui copertura è limitata al tetto, dato che non si realizza quella differenza tra condizioni ambientali interne ed esterne che è caratteristica delle serre vere e proprie.

Sezione censuaria – Parte del territorio in cui ai fini del catasto è suddiviso il Comune.

Sgombero quotidiano del letame o rimozione dei rifiuti (impianti per lo) – Impianti fissi, meccanici o semi meccanici, che trasportano il letame o i rifiuti fuori dai ricoveri nelle concimaie. Sono esclusi i caricatori frontali o posteriori, i ripulitori-trasportatori di letame fissati alle trattrici e le treggie utilizzate per lo sgombero.

Sili da foraggio – Speciali serbatoi in muratura od in plastica rigida destinati alla conservazione del foraggio verde o semisecchato che vi subisce una particolare maturazione. Possono essere di tipo *verticale (ermetici, a compressione, ciclatori)* e *orizzontali (a trincea, a fossa, a corridoio, a cumulo)*. Sono da escludere i cosiddetti "sili all'aperto" costituiti da masse di fieno o paglia pressate e conservate all'aperto.

Sommersione – Metodo che prevede la sommersione del terreno con uno strato d'acqua per periodi variabili e con livelli variabili. (tipico delle risaie). L'irrigazione "a conca" degli alberi da frutto nel Mezzogiorno è assimilata alla sommersione.

Sovescio – Pratica agricola che prevede la coltivazione di colture intercalari a rapido sviluppo e seminate a forte densità col fine di apportare al terreno azoto e altri elementi fertilizzanti.

Suini

- *Verrì*: maschi interi già utilizzati per la funzione riproduttiva o ad essa destinati.
- *Scrofe*: femmine utilizzate o destinate alla riproduzione.
- *Suini da macello*: suini destinati alla produzione di carne compresi i verri e le scrofe riformate, ossia al termine della loro carriera riproduttiva.

Sughero – Sostituisce l'epidermide nella struttura secondaria della pianta; è formato da più strati di cellule nelle cui pareti deposita la suberina, derivata da acidi grassi.

Superficie aziendale

- *Superficie Totale*: area complessiva dei terreni dell'azienda formata dalla superficie agricola utilizzata, da quella coperta da arboricoltura da legno, da boschi, dalla superficie agraria non utilizzata, nonché dall'area occupata da parchi e giardini ornamentali, fabbricati, stagni, canali, cortili situati entro il perimetro dei terreni che costituiscono l'azienda.
- *Superficie agricola utilizzata*: insieme dei terreni investiti a seminativi, coltivazioni legnose agrarie, orti familiari, prati permanenti e pascoli e castagneti da frutto. Essa costituisce la superficie investita ed effettivamente utilizzata in coltivazioni propriamente agricole. E' esclusa la superficie investita a funghi in grotte, sotterranei ed appositi edifici.
- *Agraria non utilizzata*: insieme dei terreni dell'azienda non utilizzati a scopi agricoli per una qualsiasi ragione (di natura economica, sociale od altra), ma suscettibili di essere utilizzati a scopi agricoli mediante l'intervento di mezzi normalmente

disponibili presso un'azienda agricola. Sono compresi gli eventuali terreni abbandonati facenti parte dell'azienda ed aree destinate ad attività ricreative. Sono esclusi i terreni a riposo.

- *Altra*: è costituita dalle aree occupate da fabbricati, cortili, strade poderali, fossi, canali, cave, terre sterili, rocce, parchi e giardini ornamentali. Sono comprese anche le superfici delle grotte, dei sotterranei e degli appositi edifici destinati alla coltivazione dei funghi.

Superficie in produzione – Per superficie in produzione si intende quella che risulta occupata dagli impianti in fase produttiva, anche se, a seguito di avversità climatiche e/o attacchi parassitari, non ha dato luogo a produzione.

Terreni a riposo – Terreni, lavorati (maggesi) o non, che entrano in avvicendamento e sui quali non è praticata alcuna coltura nel corso dell'annata agraria. I dati sono forniti distintamente per le superfici soggette e non a regime d'aiuto comunitario secondo quanto previsto dalla nuova Politica Agricola Comune (PAC). Sono esclusi i terreni in stato di abbandono per una qualsiasi ragione di natura economica, sociale od altra.

Titolo di possesso dei terreni – Sono assimilati alla *proprietà*: l'usufrutto, l'enfiteusi, l'assegnazione dei terreni da parte di enti di sviluppo, consorzi e simili, il beneficio parrocchiale, la colonia perpetua. Sono assimilati all'*affitto*: l'affitto misto e l'uso gratuito.

Trasformazione di uva e olive (impianti per la) – Impianti utilizzati per la trasformazione dell'uva o delle olive azionati a motore e situati, in genere, in appositi locali destinati ed attrezzati a tale scopo. Sono escluse le pigiatrici, le diraspatrici ed i torchi azionati a mano.

Trattamento e la trasformazione del latte (impianti per il) – Impianti propri dell'azienda utilizzati esclusivamente o prevalentemente per il trattamento e la trasformazione del latte aziendale.

Trattrici – Trattrici con almeno due assi, utilizzate per l'esecuzione dei lavori agricoli. Sono compresi i veicoli a motore trasformati (derivate) ed i veicoli a motore specializzati (Jeep, Unimag, ecc.) che vengono utilizzati come trattrici agricole propriamente dette.

Tunnel e campane

- *Tunnel*: coperture installate allo scopo di proteggere file di piante;
- *Campane*: coperture installate allo scopo di proteggere singole piante.

Tra i tunnel e le campane sono compresi i cassoni fissi e mobili.

Uso civico – E' il diritto che gruppi di persone (collettività di abitanti di un Comune o di una sua frazione) o, anche, di una sola parte di essi o di una collettività di altro tipo (associazione agraria, università, comunanza, partecipazione, dominio collettivo, vicinia, regola, ecc.), esercitano su terreni appartenenti a privati, oppure, ad enti territoriali od associativi di vario genere (Legge 16 giugno 1927, n. 1766, G.U. 3 ottobre 1927, n. 228 e regolamento di applicazione 26 febbraio 1926, n. 332, G.U. 8 marzo 1928, n. 57 e leggi delle Regioni di Statuto ordinario ed a Statuto speciale che regolano la materia).

Uva per la produzione di vini a denominazione di origine controllata (vini DOC) e controllata e garantita (vini DOCG) – Uva prodotta da viti appartenenti a vitigni di uva da vino le cui superfici sono iscritte all'*Albo dei vigneti* istituito presso le Camere di Commercio, Industria, Artigianato e Agricoltura, per la produzione di vini a denominazione di origine controllata (vini DOC) e controllata e garantita (vini DOCG). Tale uva può essere destinata in tutto o in parte alla produzione di altri vini o al consumo diretto.

Uva per la produzione di altri vini (compresi i vini da tavola con indicazione geografica) – Uva prodotta da viti appartenenti a vitigni di uva da vino le cui superfici non sono iscritte all'*Albo dei vigneti*. Tale uva può anche essere destinata in tutto o in parte al consumo diretto.

Uva da tavola – Uva prodotta da viti appartenenti a vitigni di uva da tavola, anche se essa viene destinata del tutto o in parte alla vinificazione.

Uva per la produzione di vini da tavola con indicazione geografica – Uva per la produzione di altri vini le cui superfici sono destinate dall'azienda alla produzione di vini da tavola con indicazione geografica e dichiarate come tali alla competente Camera di Commercio, Industria, Artigianato e Agricoltura. Per indicazione geografica si intende la specificazione della zona di produzione in cui ricadono le superfici a vite. Tale zona può essere costituita da una o più unità amministrative (Comune, Provincia, Regione) oppure da una parte del loro territorio o da località delimitate da apposito decreto del Ministero dell'agricoltura e delle foreste.

Viti madri di portinnesto – Piante di vite appartenenti a varietà coltivate per la produzione di materiale per la moltiplicazione della vite (tralci). Trattasi di particolari varietà di viti dalle quali vengono prelevate parti di tralci le quali, interrate, emettono radici dando origine ad una nuova piante di vite (barbatella).

Viti non innestate – Giovani piante di vite messe a dimora e non ancora innestate, ma destinate ad esserlo.

Vitigno – Varietà di una stessa specie di vite, compresi i loro incroci e reincroci, nonché gli incroci tra diverse specie di vite, coltivate per la produzione di uva da vino, uva da tavola o materiale per la moltiplicazione vegetativa della vite.

Vivai – Superfici investite a piantine legnose agrarie e forestali, destinate ad essere trapiantate. Sono esclusi i vivai forestali destinati al fabbisogno aziendale, la cui superficie è compresa tra le colture boschive.