



Organización de las Naciones
Unidas para la Alimentación
y la Agricultura



SECRETARÍA DE COORDINACIÓN
GENERAL DE GOBIERNO

SGG-UNIDAD TÉCNICA DE SEGURIDAD
ALIMENTARIA Y NUTRICIONAL
UTSAN



EUROSAN OCCIDENTE

Boletín informativo 1

Sistema de Extensión Agrícola y Nutricional de las
Mancomunidades de EUROSAN-Occidente (SEAN-EUROSAN)

FAO Honduras



HONDURAS SIN HAMBRE

© **Organización de las Naciones Unidas
para la Alimentación y la Agricultura (FAO)**

**Proyecto Sistemas de Extensión Agrícola
y Nutricional de las Mancomunidades de
EUROSAN-Occidente (SEAN-EUROSAN)**

Col. Palmira, Ave, Juan Lindo,
Sendero Guyana, casa 2450.
Tegucigalpa, Honduras, C.A.
correo electrónico: FAO-HN@fao.org
www.fao.org

COMITÉ EDITORIAL

Liseth Hernández

Coordinadora de SEAN-EUROSAN

Ingrid Núñez

Subcoordinadora de SEAN-EUROSAN

Dunia Orellana

Fotografía

Colaboradoras/es

Aurora Pérez
Carlos Zapata
Enoc Posadas
Ever Pinto
Fany Arita
Julio Cruz
Orvin Colindres
Pedro Jiménez
Karen Romero
Walter Alvarenga

Equipos regionales de Copán, Lempira,
Ocotepeque y Santa Bárbara

Primera edición:
Primer semestre de 2019

Tiraje:
250 ejemplares

Revisión y diseño:
Comunica (www.comunicahn.media)

Hecho en Honduras

La presente publicación ha sido elaborada
con el apoyo financiero de la Unión
Europea. Su contenido es responsabilidad
exclusiva del Proyecto SEAN-EUROSAN
implementado por FAO Honduras,
y no necesariamente refleja los puntos
de vista de la Unión Europea.

Contenido

Presentación / 3

TEMA PRINCIPAL

Organizando el sistema de extensión
desde las mancomunidades y municipios
hasta los hogares / 4

AVANCES

Implementando el SEAN-EUROSAN / 5

Cajas de Ahorro y Crédito (CAC):
una solución financiera local / 6

Monitorear y evaluar
el sistema de extensión / 7

COORDINACIÓN Y ALIANZAS

FAO y CRS firman convenio de
cooperación técnica / 8

FORTALECIMIENTO DE CAPACIDADES HUMANAS E INSTITUCIONALES

42 centros educativos reciben cocina,
bodega y comedor / 9

Diplomado en políticas públicas locales
para la SAN / 11

GÉNERO Y PUEBLOS INDÍGENAS

El enfoque de género y pueblos
indígenas en el SEAN / 12

REPORTAJES Y ENTREVISTAS

Julio y Lucitana aprovechan al máximo
su huerto familiar / 14

Galería de fotos / 15

Aquí estamos / 16



Presentación

Como parte de la Alianza para el Corredor Seco (ACS) impulsada por el Gobierno de Honduras, el Proyecto EUROSAN Occidente, financiado por la Delegación de la Unión Europea, busca implementar la Política y Estrategia Nacional de Seguridad Alimentaria y Nutricional (PyENSAN) a gran escala, a través del trabajo con mancomunidades y municipalidades bajo la dirección de la Secretaría de Coordinación General del Gobierno mediante la Unidad Técnica de Seguridad Alimentaria y Nutricional (UTSAN) y la Entidad Gestora del Proyecto (EGP).

Dentro del Proyecto EUROSAN-Occidente, la FAO, a través del Proyecto SEAN-EUROSAN, lleva a cabo actividades para la implementación de un sistema de extensión agrícola y nutricional para el fortalecimiento de las capacidades institucionales de 10 mancomunidades en los departamentos de Copán, Ocotepeque, Lempira y Santa Bárbara. Este tiene como objetivo contribuir a mejorar la seguridad alimentaria de 15,000 hogares de agricultores a través de la creación de sistemas agrícolas sostenibles, la educación alimentaria y nutricional y el fortalecimiento institucional a nivel nacional y territorial.

Las actividades incluyen el establecimiento de sistemas de extensión agrícola y nutricional que son operados por las mancomunidades y/o municipalidades. A través de estas estructuras los territorios aportan al logro de mancomunidades resilientes a la Inseguridad Alimentaria Nutricional (INSAN): Mancomunidades con mejores capacidades para responder a las crisis sociales, políticas, ambientales e institucionales,

reducido los grados de desnutrición, mejorado su salud, mejorado su situación económica, accediendo a mercados, respetando el ambiente, teniendo productividad y logrando bienestar en su vida, desarrolladas sus capacidades de gobernanza, equidad, manejando sistemas de gestión del riesgo, atención a las poblaciones étnicas, entre otras. Las capacidades institucionales y humanas de la región también se fortalecen para mantener el esquema de extensión, en el ámbito municipal y mancomunal como mecanismo de gestión para la descentralización de la SAN.

La base del sistema de extensión son las organizaciones comunitarias y la red de voluntariado para la difusión de conocimiento y generación de aprendizaje colectivo hasta llegar a los hogares, la coordinación interinstitucional, la articulación de las diferentes dependencias municipales y de mancomunidad para la puesta en marcha de procesos organizados y sostenibles en diferentes niveles de acción a favor de la SAN.

El sistema se desarrolla en cinco fases: organización, planificación, fortalecimiento de capacidades, funcionamiento e institucionalización. Para lograrlo, es fundamental la voluntad política de los gobiernos locales y de las instituciones rectoras de los sectores, Salud, Educación, Agricultura, Financiamiento rural y Gobernanza de la SAN.

Liseth Hernández

Coordinadora del proyecto
SEAN-EUROSAN
FAO Honduras

Organizando el sistema de extensión desde las mancomunidades y municipios hasta los hogares

1,108 personas y 491 comunidades son la estructura principal del sistema de extensión agrícola y de mercado

Como una estrategia de acompañamiento a los hogares, las mancomunidades y municipios, con el apoyo de SEAN-FAO, han identificado, en las 491 comunidades atendidas por el Proyecto, 1,108 Promotores y Promotoras Agrícolas Comunitarios (PAC) (802 hombres y 306 mujeres) en proceso de formación continua que apoyan la transferencia de nuevos conocimientos, metodologías, prácticas y herramientas para impulsar proyectos y procesos sostenibles.

Con el objetivo de llegar a las comunidades se han implementado metodologías como Escuelas de Campo (ECA), fincas integrales, cajas de ahorro y crédito y Sistema de Investigación Alternativo Local (SIAL).

Estas metodologías permiten fortalecer los procesos organizativos y promover la investigación participativa rural mediante la experimentación, validación de nuevas variedades, adopción de buenas prácticas e implementación de planes finca-hogar como una herramienta de planificación de los hogares a corto plazo, que permite medir los avances en los espacios productivos: patio, finca y hogar.

Una acción primordial de SEAN-FAO es impulsar el Sistema Agroforestal (SAF) tipo Quesungual, el cual facilita cumplir indicadores y, lo más importante, es una alternativa para la regeneración natural y la retención de ingredientes en el suelo. Además, es una solución ante la pérdida de cultivos y bajo rendimiento causados por periodos prolongados de sequía en los hogares ubicados en el Corredor Seco de Honduras.

Para facilitar la adopción del SAF tipo Quesungual, los equipos técnicos de las 10 mancomunidades han participado en giras de intercambio de experiencias en los municipios del sur de Lempira que, con el apoyo anterior de la FAO, tienen mayor experiencia en la implementación y manejo de los cultivos de maíz y frijol bajo este sistema y la implementación de sistemas silvopastoriles.



Implementando el SEAN-EUROSAN

10 mancomunidades establecen el Sistema de Extensión Agrícola y Nutricional

El SEAN-EUROSAN desarrolla un sistema de extensión agrícola y nutricional que impulsa las capacidades técnicas, operativas y administrativas de las mancomunidades y requiere procesos de fortalecimiento de capacidades constantes y estructurados.

Este sistema parte de la experiencia de la FAO en 2013, a través de los Programas Municipales de Seguridad Alimentaria Nutricional (PROMUSAN), como una estrategia para articular actores liderada por el gobierno local, mejorando la institucionalidad y gobernabilidad de la SAN. La estrategia permite a la FAO disminuir su rol de acompañante directo y continuar asumiendo el rol de facilitación.

En el marco de la Alianza para el Corredor Seco (ACS), la FAO implementa el proyecto Sistema de Extensión Agrícola y Nutricional (SEAN), que toma a los PROMUSAN como base para establecer el sistema de extensión en mancomunidades, definido como el “conjunto de actores que interactúan (basados en información y evidencia) de manera ordenada para un desarrollo territorial rural inclusivo y sostenible me-

dante nuevos conocimientos, tecnologías y prácticas que consideran el acceso a los recursos productivos, ambientales, económicos, sociales y humanos para mejorar la SAN”.

Misión

Generar capacidades técnicas, humanas y operativas de mancomunidades y municipalidades con la articulación de actores de desarrollo público-privado, mejorando la gestión de recursos disponibles para el desarrollo sostenible de los territorios y creando resiliencia en SAN.

Visión

Ser un sistema de extensión rural regional competitivo, articulado, integrado y participante de procesos que contribuyan a mejorar la Seguridad Alimentaria y Nutricional de la población del Corredor Seco en el occidente de Honduras.





Cajas de Ahorro y Crédito (CAC): una solución financiera local

SEAN-EUROSAN fortalece las iniciativas económicas locales

Debido a la insuficiencia económica en las comunidades rurales, los pequeños productores y productoras carecen de recursos (tierras, propiedades, empleo y otras garantías) para la obtención de préstamos del sistema financiero formal (bancos y cooperativas).

El proyecto EUROSAN busca desarrollar la creación y fortalecimiento de instancias financieras locales de manera gradual, pero sostenible, un sistema financiero inclusivo y participativo. En comunidades donde no existe este sistema, el proceso empieza mediante grupos de capitalización con recursos propios o capital semilla, capacitados para llegar a una segunda etapa a partir de la formación de Cajas de Ahorro y Crédito debidamente legalizadas según la Ley del Sector Social de la Economía.

El funcionamiento de 317 CAC en los cuatro departamentos de intervención del Proyecto permitirá a los hogares organizarse y acceder a recursos económicos para financiar la producción y la agrotransformación. Asimismo, se seleccionó a 812 voluntarios y voluntarias, llamados Facilitadores Financieros (FAFI), quienes se capacitarán y

darán asesoría y acompañamiento a dichas estructuras organizativas.

Además, como parte del fortalecimiento de las CAC, se han elaborado 10 estrategias de capitalización, una por mancomunidad, cuya finalidad es fomentar el ahorro y el acceso a recursos, la participación y liderazgo de las mujeres y jóvenes, la visibilización del rol de las mujeres en la agricultura, la potenciación de estas para acciones de producción y la potenciación del desarrollo económico local de los territorios.

La capitalización se lleva a cabo con capital semilla proveniente de los insumos e infraestructura para la producción y apoyo a la micro, pequeña y mediana empresa (Mipyme) e iniciativas empresariales, que las mancomunidades entregarán a los hogares en coordinación con los municipios y las organizaciones de base, como parte de las inversiones de EUROSAN a través de subvenciones. Se ha iniciado la capitalización de las estructuras, considerando que se dieron insumos para la producción de granos básicos en primera y postrera en el año 2018.

Monitorear y evaluar el sistema de extensión

15,000 hogares han sido priorizados por EUROSAN Occidente

Por qué monitorear y evaluar

Evaluar proyectos de desarrollo es buscar resultados, impactos y cambios esperados en poblaciones meta. En ese proceso, SEAN asiste a las mancomunidades para mejorar la intervención y revisar la asignación de recursos.

Los equipos monitorean el avance y evalúan efectos e impactos (desnutrición crónica en menores de cinco años). Esto exige un sistema que gestione datos desde el hogar, municipio o mancomunidad hasta el nivel nacional.

Diseño y registro de la información

Para definir poblaciones meta, EUROSAN Occidente registró los 15,000 hogares en los 4 departamentos de las 10 mancomunidades. El proceso incluye organizaciones y negocios locales, cajas rurales, Mipyme,

juntas de agua, grupos de regantes, patronatos, pueblos indígenas, actores institucionales, centros escolares y de salud, entidades acompañantes, así como voluntariado comunitario, promotores comunales agrícolas, facilitadores financieros y voluntarias de salud.

Implementación y resultados

- Se monitorea y evalúa la seguridad alimentaria para mejorar la eficacia y sostenibilidad del Proyecto.
- Se miden productos, efectos o repercusiones, realizaciones e impacto. Todos los indicadores tienen un inicio, resultado intermedio o resultado final.
- Se revisa la selección de territorios, la operación y el abordaje del Proyecto, la intervención y la estrategia sobre la población meta.
- Se aplican criterios de medición del SEAN.



FAO y CRS firman convenio de cooperación técnica

Las instituciones promueven la extensión y producción sostenible en el occidente hondureño

Con la finalidad de fortalecer capacidades en extensión y producción sostenible en el occidente de Honduras, la Organización de Naciones Unidas para la Alimentación y Agricultura (FAO) suscribió un convenio de cooperación técnica con Catholic Relief Services (CRS), firmado por Dennis Latimer, representante de la FAO, y Conor Walsh, representante de CRS para Honduras.

El acuerdo contempla la cooperación en agricultura de conservación, manejo sostenible del suelo y el agua en la agricultura, en especial el fortalecimiento de capacidades técnicas en la implementación y masificación de buenas prácticas de agricultura de conservación en el Corredor Seco de Honduras, incluyendo Sistemas Agroforestales (SAF Quesungual) en las zonas de influencia del SEAN-EUROSAN.

En el marco del SEAN-EUROSAN que implementa FAO en alianza con CRS, se realizará un proceso de formación y asistencia técnica para 32 personas de los equipos técnicos de 10 mancomunidades, que será



replicado con las Unidades Técnicas Municipales de Seguridad Alimentaria y Nutricional (UTSAN), Promotores y Promotoras Agrícolas Comunitarios (PAC) y hogares.

FAO y CRS reconocen el interés común de unir esfuerzos para mejorar las condiciones de vida, luchar contra la pobreza, el hambre y la malnutrición para construir sociedades más justas, incluyendo el fomento de una agricultura sostenible, rentable y resiliente al cambio y variabilidad climática, así como la importancia de promover la salud del suelo.

Las mancomunidades de EUROSAN-Occidente son el Consejo Intermunicipal HIGUITO y MANCORSARIC, en el departamento de Copán; PUCA, MAPANCE-COLOSUCA y CAFEG, en el departamento de Lempira; CRA, CODEMUSSBA y MUNASBAR, en el departamento de Santa Bárbara; GÜISAYOTE y MANVASEN, en el departamento de Ocotepeque.





FORTALECIMIENTO DE CAPACIDADES HUMANAS E INSTITUCIONALES

42 centros educativos reciben cocina, bodega y comedor

4,433 estudiantes han sido beneficiados

Para fortalecer las acciones del Programa Nacional de Alimentación Escolar (PNAE), el proyecto SEAN-EUROSAN-Occidente apoyó la mejora de infraestructura de cocinas, bodegas y comedores en 42 centros educativos.

El objetivo es garantizar la preparación inocua de alimentos, el almacenamiento y consumo adecuados en condiciones dignas para las y los escolares, contribuyendo a reducir la deserción, mejorar el estado nutricional y rendimiento académico; beneficiando a 4,433 estudiantes (2,247 niñas y 2,186 niños).

Los centros educativos beneficiados en los departamentos de Copán, Santa Bárbara y Lempira están ubicados en 37 municipios agrupados en seis mancomunida-

des: PUCA, MAPANCE-COLOSUCA, CAFEG, CODEMUSSBA, MUNASBAR y el Consejo Intermunicipal Higuito.

La mejora de infraestructura estuvo acompañada del establecimiento de huertos pedagógicos como recurso didáctico para la Educación Alimentaria Nutricional (EAN), que forma parte de la estrategia Escuelas Saludables en Honduras en el marco del PNAE. Esto constituye un espacio interactivo que los docentes utilizan como aula para desarrollar los contenidos del Currículo Nacional Básico, principalmente en la asignatura de ciencias naturales, en seguimiento de la Guía metodológica para la enseñanza de la alimentación y nutrición desarrollada por la Secretaría de Educación con la asistencia técnica de la FAO.

Todo lo anterior se vincula con los cuatro componentes para la sostenibilidad del PNAE: fortalecimiento de capacidades humanas, espacios adecuados de alimentación escolar, educación alimentaria nutricional con huertos pedagógicos y compras locales a la agricultura familiar.

La inversión en las mejoras se articuló entre el SEAN-EUROSAN y actores locales: 35% inversión directa del Proyecto, 30% aporte

municipal, 20% aporte comunitario y 15% aporte de las mancomunidades.

El proceso contó con alta participación de las asociaciones de padres de familia que conforman los Comités de Alimentación Escolar (CAE), los que estarán a cargo de la preparación y distribución de los alimentos, haciendo un uso adecuado de estos espacios.





Diplomado en políticas públicas locales para la SAN

La formación se brinda en alianza con FOPRIDEH

Veintiséis representantes de 10 mancomunidades de EUROSAN-Occidente participan en el diplomado en Políticas Públicas Locales para la Seguridad Alimentaria y Nutricional que impulsa la Organización de las Naciones Unidas para la Alimentación y la Agricultura (FAO) junto con la Federación de Organizaciones no Gubernamentales para el Desarrollo de Honduras (FOPRIDEH), en el marco del proyecto del Sistema de Extensión Agrícola y Nutricional (SEAN-EUROSAN).

La formación implementada en alianza con FOPRIDEH busca fortalecer las capacidades y competencias del personal técnico y tomadores de decisión de mancomunidades y municipalidades para promover la elaboración e implementación de políticas públicas locales en seguridad alimentaria y nutricional con base en la Política y Estrategia Nacional de Seguridad Alimentaria y Nutricional (PyENSAN) que impulsa la Unidad Técnica de Salud Alimentaria y Nutricional (UTSAN) en la zona de acción del proyecto EUROSAN-Occidente en los departamentos de Ocotepeque, Copán, Santa Bárbara y Lempira.

El diplomado semipresencial, que tiene una duración de seis meses, incluye trabajo de campo, estudio independiente y reuniones presenciales para que los participantes reciban formación integral y actualización de conocimientos, así como su respuesta a la demanda de familias y comunidades.

Liseth Hernández, Coordinadora del proyecto SEAN-EUROSAN, expresó:

“Respondemos a la demanda permanente de fortalecimiento de capacidades. Nuestro objetivo es dar herramientas para cumplir la misión de erradicar el hambre y la malnutrición, promoviendo iniciativas que brinden oportunidades a la población menos favorecida a través de emprendimientos, transformación de productos, empleo y otras acciones para mejorar la seguridad alimentaria y nutricional en la región”.

El enfoque de género y pueblos indígenas en el SEAN

132 personas han sido capacitadas en el uso de herramientas de análisis

¿Por qué contar con una Estrategia de Inversión Diferenciada (EID)?

El SEAN ha socializado con las 10 mancomunidades la herramienta que permite construir la EID, facilitando la realización de análisis de género sobre inversiones al contar con información desagregada y diferenciada para cada grupo meta del Proyecto.

Lo anterior guía el abordaje del enfoque inclusivo y legitima las acciones desarrolladas en el marco de las subvenciones que dan respuesta a los hogares de acuerdo con su condición de vulnerabilidad, priorizando atención a comunidades indígenas, mujeres, jóvenes, menores de cinco y dos años, mujeres embarazadas y jefaturas de hogar lideradas por mujeres.

De este modo se contribuye a disminuir las brechas de desigualdad en temas agrícolas, de salud y nutrición.

¿Por qué capacitar sobre género y nuevas masculinidades?

Es necesario que el personal técnico que trabaja con organizaciones de base y hogares, sean sensibles y comprendan la realidad de situaciones de desigualdad e inequidad que enfrentan los hogares, así como el uso de herramientas prácticas que les permitan transversalizar el enfoque de género en su accionar diario.

Con el objetivo de avanzar en el tema de Género y Pueblos Indígenas (GPI), el SEAN ha desarrollado el curso semipresencial que consta de seis tutorías en línea, dos talleres presenciales y materiales que refuerzan el aprendizaje en 20 temas que vinculan acciones de los resultados del Proyecto.

Este proceso de formación ha sido transferido a las personas participantes de man-



comunidades y municipios con la finalidad de realizar réplicas en sus diferentes áreas.

Durante el periodo se ha capacitado a personal técnico: región Lempira (25 hombres y 31 mujeres), Copán (9 hombres y 20 mujeres), Ocotepeque (11 mujeres y -10 hombres) y Santa Bárbara (9 hombres y 17 mujeres), para una suma total de 132 personas.

Asimismo, es necesario trabajar con hombres en la construcción de nuevas masculinidades, prevención de la violencia de género e intrafamiliar y doméstica, y sobre el hogar y salud sexual. El avance son 68 hombres capacitados, quienes están preparándose para dar inicio a réplicas de nuevas masculinidades y salud sexual y reproductiva.

Más de 200 personas capacitadas en temas de género y pueblos indígenas

SEAN-EUROSAN impulsa el fortalecimiento de capacidades humanas e institucionales en las mancomunidades. Ha capacitado 222 mujeres y hombres en género y pueblos indígenas, y en el proceso de capacitación del Sistema de Extensión Agrícola y Nutricional fueron capacitadas 396 personas, para implementar las subvenciones de las mancomunidades de EUROSAN-Occidente en los componentes de producción y mercado, salud, alimentación y nutrición y fortalecimiento institucional. De este personal técnico, el 44% son mujeres. El siguiente gráfico ofrece una visión desagregada de los resultados alcanzados.

Capacitación total realizada por SEAN de equipos de mancomunidades y municipalidades en GPI

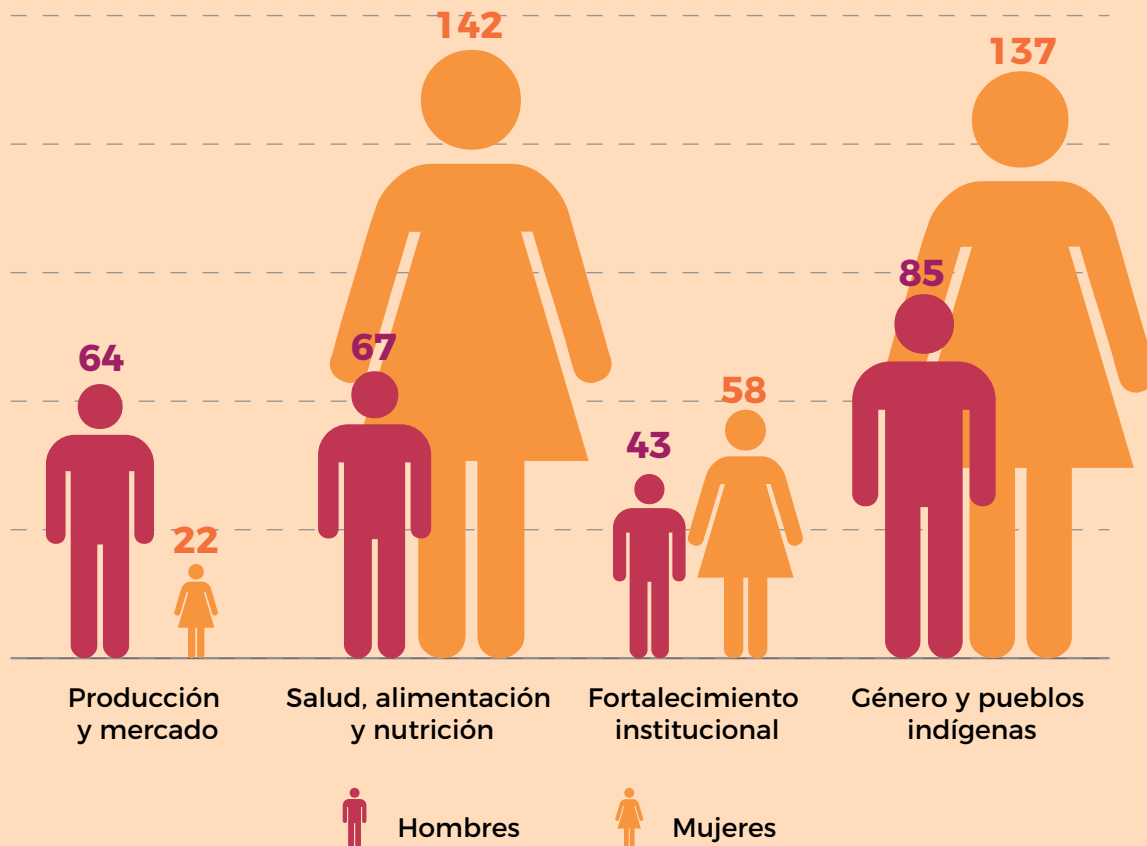

Julio y Lucitana aprovechan al máximo su huerto familiar



Lucitana Paz y Julio Pego practican la agricultura familiar implementando técnicas avanzadas de cultivo promovidas por EUROSAN-Occidente a nivel municipal y en la Mancomunidad de Municipios del Suroeste del Departamento de Santa Bárbara (MUNASBAR) y con la asistencia técnica de SEAN-EUROSAN.

Consumen y venden los alimentos que cultivan todos los días en su huerto de un cuarto de manzana en el municipio de San Vicente Centenario, departamento de Santa Bárbara.

Los esposos ahora saben aprovechar al máximo el agua y cultivar granos básicos. Julio y Lucitana tienen bien claro que juntos hacen un gran equipo. Todas las mañanas cultivan la tierra y aprenden nuevas técnicas para aprovechar mejor los productos que obtienen de su parcela.

Ambos participan en el proyecto EUROSAN-Occidente-MUNASBAR que implementa la mancomunidad.

Han sido capacitados por los técnicos municipales, quienes les han dado estrategias, metodologías y herramientas en sistemas productivos sostenibles que incluyen huertos familiares, cultivo de granos básicos, entre otros temas.

Un apoyo valioso

Han recibido apoyo de la Mancomunidad para aprovechar el huerto familiar por medio del aprendizaje y la innovación, utilizando técnicas avanzadas promovidas por la FAO en Honduras para garantizar la seguridad alimentaria y nutricional.

Con su hija y nieta, Julio y Lucitana luchan a diario por conservar el agua y mantener el huerto familiar que les permite subsistir. También han comenzado a comercializar algunos de sus productos en los mercados locales de forma directa.

En su huerto, la familia Pego-Paz cultiva pepino, rábano, culantro, yuca, mostaza, chile dulce, ayote, habichuelas y algunas frutas como papaya, mango, jocote y limón persa.

La capacitación les da la oportunidad de procurarse mejores alimentos.

“Estamos agradecidos porque nos han ayudado bastante”, dicen Julio y Lucitana. “La alcaldía y la mancomunidad no nos han dejado solos”.

En los próximos meses, la familia seguirá recibiendo asistencia técnica para mejorar sus cultivos y su seguridad alimentaria.

FAO promueve en el Corredor Seco de Honduras técnicas de cultivo que aprovechan mejor los recursos, así como la organización social.

Galería de fotos

Un recorrido en imágenes por las actividades de la FAO a través del SEAN-EUROSAN-Occidente



163 escuelas de campo organizadas para transferencia de aprendizajes en Copán.



En Lempira se han inaugurado 15 comedores, cocinas y bodegas para la alimentación escolar.



El Instituto Técnico Comunitario Luis Rigoberto Santos, de Ocotepeque, amplía el proceso de extensión a estudiantes.



En Santa Bárbara se han inaugurado 11 comedores, cocinas y bodegas para la alimentación escolar.



SEAN-EUROSAN inaugura diplomado con UNITEC sobre gestión de proyectos en SAN.



Jóvenes reciben taller en salud sexual y reproductiva en la mancomunidad de CAFEG.

Aquí estamos

4 departamentos, 10 mancomunidades y 63 municipios es el área de influencia del proyecto EUROSAN-Occidente



OCOTEPEQUE



COPÁN



SANTA BÁRBARA



LEMPIRA



La presente publicación ha sido elaborada con el apoyo financiero de la Unión Europea. Su contenido es responsabilidad exclusiva del proyecto SEAN-EUROSAN y no necesariamente refleja los puntos de vista de la Unión Europea.