



“LA EDUCACION RURAL Y SU IMPACTO EM EL DESARROLLO LOCAL”

Argileu Martins da Silva

Diretor do Departamento de Assistência Técnica e Extensão Rural

Secretário Adjunto de Agricultura Familiar – SAF

Secretaria da Agricultura Familiar Ministério do Desenvolvimento Agrário



A EDUCAÇÃO E AS CONDIÇÕES DE VIDA

EDUCAÇÃO TEM UMA RELAÇÃO DIRETA COM:

- a) taxa de fecundidade e mortalidade infantil
- b) Rendimento do trabalho
- c) Redução da pobreza
- d) Redução das desigualdades sociais
- e) Incremento da participação social

Em última instância com o aumento da qualidade de vida e Índice de Desenvolvimento Humano

Secretaria da Agricultura Familiar Ministério do Desenvolvimento Agrário







Os Desafios da Educação Rural no Processo de Desenvolvimento

Secretaria da
Agricultura Familiar

Ministério do
Desenvolvimento Agrário



Os Desafios da Educação Rural no Processo de Desenvolvimento

Sustentabilidade:

- √ **Econômica**
- √ **Social**
- √ **Política**
- √ **Ambiental**

Secretaria da
Agricultura Familiar

Ministério do
Desenvolvimento Agrário





Os Desafios da Educação Rural no Processo de Desenvolvimento

- **Formar a população para protagonizar o processo de desenvolvimento**
- **Formar os jovens e adultos na qualificação para o trabalho**
- **Formar jovens e adultos na qualificação para o emprego**
- **Preparar para o exercício da cidadania**

Secretaria da Agricultura Familiar Ministério do Desenvolvimento Agrário



O SISTEMA DE EDUCAÇÃO POR ALTERNÂNCIA PODE:

- ✓ **Atuar no processo de pesquisa e inovação tecnológica**
- ✓ **Fomentar a organização**
- ✓ **Trabalhar estratégias de inclusão social (combate a pobreza)**
- ✓ **Trabalhar processos de geração e apropriação de renda**

Secretaria da Agricultura Familiar Ministério do Desenvolvimento Agrário





O SISTEMA DE ALTERNÂNCIA PODE:

- ✓ **Convergir políticas públicas**
- ✓ **Catalisar processos de desenvolvimento sustentável**
- ✓ **Atuar no novo ciclo de desenvolvimento**
- ✓ **Fortalecer o protagonismo dos agricultores e suas organizações**
- ✓ **Fortalecer a agricultura familiar**

Secretaria da
Agricultura Familiar

Ministério do
Desenvolvimento Agrário



O SISTEMA DE ALTERNÂNCIA PODE:

- **Atuar na dinamização econômica**
- **Inserção diferenciada na realidade local**
- **Atuar em programas e projetos governamentais para o desenvolvimento rural**

Secretaria da
Agricultura Familiar

Ministério do
Desenvolvimento Agrário



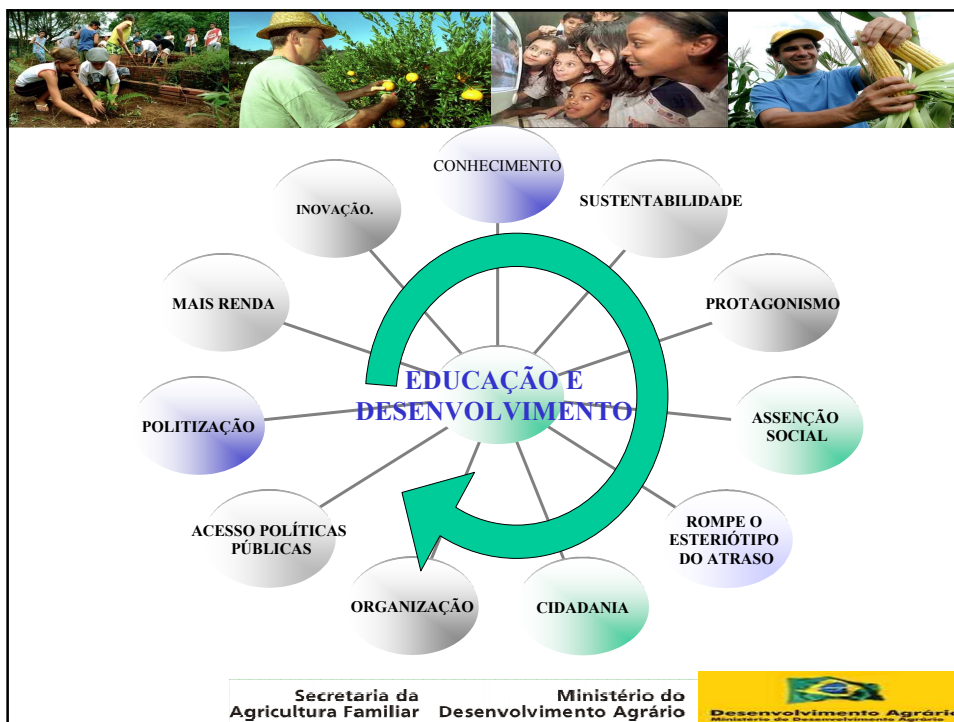

Algumas ações necessárias para consolidação do modelo de alternância:

- Mobilizar os atores
- Articular os parceiros para produzir sinergia
- Buscar a integração das instituições de ensino, pesquisa e extensão
- Compreender o desenvolvimento além do rural

Essas atitudes permitirão as escolas: formar líderes, liderar processos, demarcar e garantir espaços públicos.

Secretaria da Agricultura Familiar Ministério do Desenvolvimento Agrário

Desenvolvimento Agrário



Estratégias Básicas para Educação Rural de Impacto

❖ Organização dos Agricultores Familiares

↳ **ganhar eficiência nos processos de negociação e organização social**
– Eficácia nas intervenções

❖ Participação

↳ **promover articulação com a população, poder público e agentes econômicos** - Criação de mecanismos de participação da sociedade civil nos processos de discussão, elaboração, decisão e avaliação do desenvolvimento e das políticas públicas

Secretaria da Agricultura Familiar Ministério do Desenvolvimento Agrário



Fundamentos Básicos para Educação Rural de Impacto

↳ Gestão Coletiva

Formar para a gestão de empreendimentos agrícolas e não agrícolas pelos agricultores familiares - Fortalecimento das redes de solidariedade e cooperação sociais entre os agentes locais;

↳ Capacitação

agregar competências e valor ao trabalho - Desenvolvimento de políticas “de rede” para desenvolvimento do capital empresarial dentro e fora das unidades produtivas; Desenvolver a confiança e a cooperação; Criar coalizões políticas; Criar cooperação inter-regional.

Secretaria da Agricultura Familiar Ministério do Desenvolvimento Agrário





Educação Rural produz impacto nas dimensões:

- ✓ **Produtiva**
- ✓ **Demográfica**
- ✓ **Social**
- ✓ **Tributária**
- ✓ **Ambiental**
- ✓ **Econômica**
- ✓ **Cultural**

Secretaria da Agricultura Familiar Ministério do Desenvolvimento Agrário



AGRICULTURA FAMILIAR NO BRASIL

Secretaria da Agricultura Familiar Ministério do Desenvolvimento Agrário



PARTICIPAÇÃO DA AGRICULTURA FAMILIAR

AGRICULTURA FAMILIAR EM 2006 [LEI 11.326/2006]

Os dados mostram uma estrutura agrária ainda concentrada no país: os estabelecimentos não familiares, apesar de representarem 15,6% do total dos estabelecimentos, ocupavam 75,7% da área ocupada. A área média dos estabelecimentos familiares era de 18,37 ha, e a dos não familiares, de 309,18 ha.

- Agricultura Familiar
- Agricultura NÃO Familiar

TOTAL DE ESTABELECIMENTOS

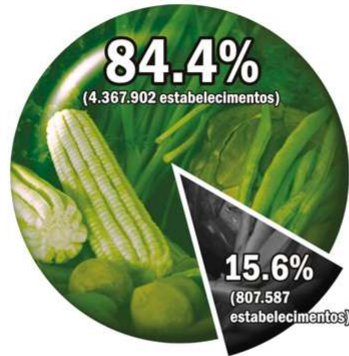

ÁREA TOTAL



PARTICIPAÇÃO DA AGRICULTURA FAMILIAR

VALOR BRUTO DA PRODUÇÃO



Apesar de ocupar apenas 24,3% da área total dos estabelecimentos agropecuários, a agricultura familiar é responsável por 38% do Valor Bruto da Produção gerado.

- Agricultura Familiar
- Agricultura NÃO Familiar



PARTICIPAÇÃO DA AGRICULTURA FAMILIAR NO PESSOAL OCUPADO

AGRICULTURA FAMILIAR EM 2006 [LEI 11.326/2006]

Embora haja uma tendência de redução de pessoas ocupadas na agropecuária brasileira como um todo desde 1985, a agricultura familiar foi capaz de reter um maior número de ocupações que a agricultura não familiar. O número total de pessoas ocupadas na agricultura familiar em 2006 é mais de duas vezes superior ao número de ocupações geradas pela construção civil.

- Agricultura Familiar
- Agricultura NÃO Familiar

PESSOAL OCUPADO (em %)

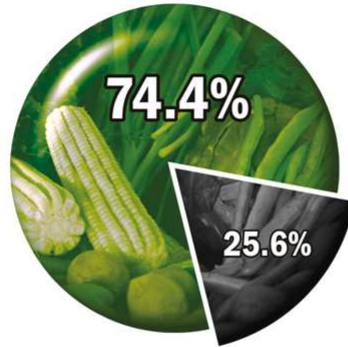

PESSOAL OCUPADO (em milhões de pessoas)

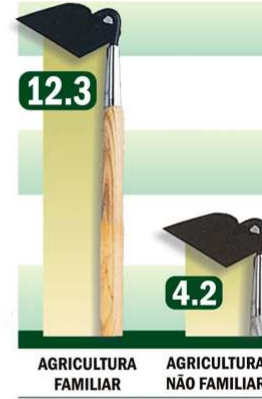

AGRICULTURA FAMILIAR E PRODUÇÃO DE ALIMENTOS

AGRICULTURA FAMILIAR EM 2006 [LEI 11.326/2006]

Apesar de cultivar uma área menor com lavouras (17,7 milhões de ha) a agricultura familiar é a principal fornecedora de alimentos básicos para a população brasileira.



AGRICULTURA FAMILIAR E PRODUÇÃO DE ALIMENTOS

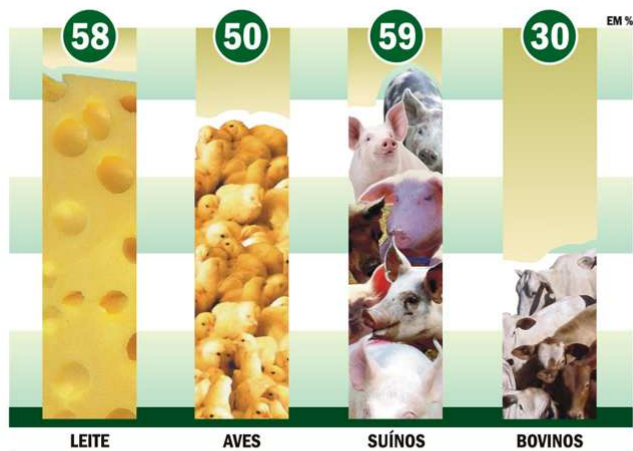

Apesar de cultivar uma área menor com pastagens (36,4 milhões de ha) a agricultura familiar é importante fornecedora de proteína animal.



PESSOAS OCUPADAS POR ÁREA TOTAL

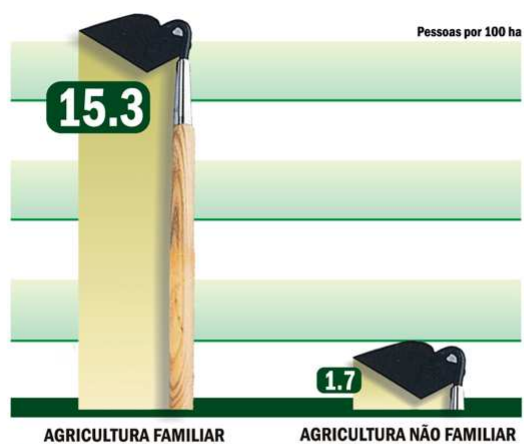

A agricultura familiar ocupa 15,3 pessoas por 100 ha, enquanto a agricultura não familiar ocupa 1,7 pessoas por 100 ha.





POLÍTICAS PARA A AGRICULTURA FAMILIAR IMPLEMENTADAS PELO MDA

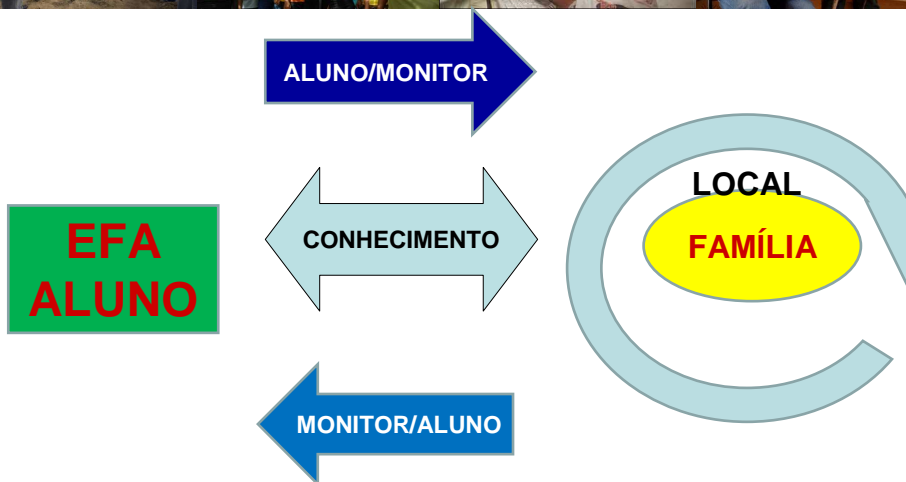
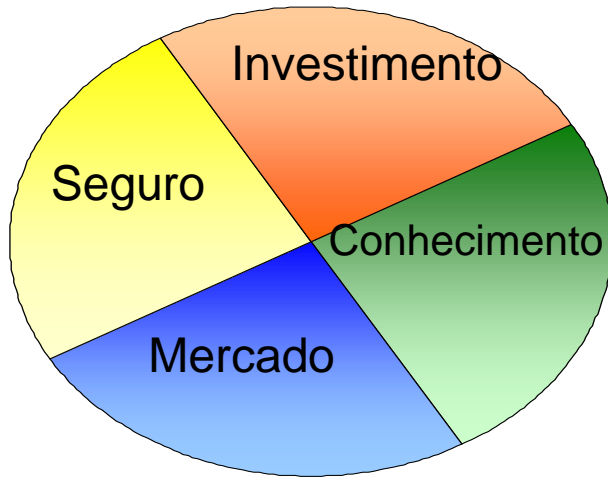

Secretaria da
Agricultura Familiar

Ministério do
Desenvolvimento Agrário





Gracias

argileu.silva@mda.gov.br

Secretaria da
Agricultura Familiar

Ministério do
Desenvolvimento Agrário

